矢作川堤防整備工事に伴うカメラ画像配信停止について

国土交通省

矢作川堤防整備工事に伴い、愛知県岡崎市八帖南町乙川合流点カメラ画像の配信を停止します。ご不便おかけしますが、ご理解いただきますようお願い致します。

乙川合流点カメラ位置図

・画像配信停止期間

令和4年12月1日～令和5年3月下旬（予定）

乙川合流点カメラ

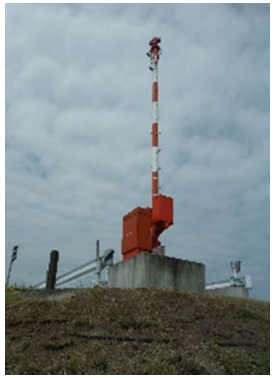

乙川合流点カメラ画像（平常時）

問い合わせ先：
国土交通省　中部地方整備局
豊橋河川事務所　工務課
TEL：0532−48−8103