

とよたまちさとミライ塾 2017 Contents

歴史アート文化

33	アーティストと作る「シカホタル」ネックレス	10/5(木)・13(金)	15
34	face to face お互いをうつすポートレート撮影会	10/7(土)	15
35	美食家と行くミステリーランチ&スマホ撮影講座	10/7(土)	16
36	身近な木を自分で剪定してみよう!	10/8(日)	16
37	日本建築のおもしろポイントを見つけよう!	10/11(水)・14(土)・18(水)・21(土)・25(水)・28(土)	16
38	足助の町並み なぞときめぐり	10/14(土)	16
39	ゲーム感覚で会社社長疑似体験「ミライ会計」&地産地消ディナー	10/21(土)・11/25(土)	17
40	守綱寺 絵本読み聞かせの会&クリスタルボウル	10/24(火)	17
41	とよたオリジナルキャラクターを作って動かしてみよう! キッズ	10/28(土)	17
42	秘境!謎の山岳寺院「小馬寺」の歴史に迫る!	10/28(土)	17
43	目指せ、ワンランクアップ!プロに聞いちゃえ!カメラ教室	11/1(水)・8(水)	18
44	激走!ゴット車、松平グランプリ	11/4(土)	18
45	歌舞伎役者に変身!秋の小原でくまどり体験	11/5(日)	18
46	草花の美しい姿と香りを楽しむボタニカルキャンドルづくり	11/10(金)・11(土)	18
47	大工体験講座「規矩術(きくじゆつ)を聞く塾!」	11/12(日)	19
48	秋の足助でリースづくり	11/13(月)	19
49	「こどもの育ちとおもちゃの選び方」講座	11/17(金)・20(月)・28(火)	19
50	豊田の秋バラでオリジナル壁掛け作り♪	11/17(金)	19
51	「15分」のあなたを聴き、私を語る「澄まし処(すましか)」2days 宿泊	11/18(土)~19(日)	20
52	開通前の道路現場見学会&記念の落書き大会 キッズ	11/19(日)	20
53	Folk Crafts and Green Tea Foreigners	11/19(日)	20
54	松平の古刹「高月院」にて、墨絵、描いてみる。	11/23(木・祝)	20

産業工芸

55	ハサミやペンチを使ってオリジナルガラス作品を作っちゃおう!	10/4(水)・11/6(月)	21
56	自動車シート工場でベンケース作りを楽しもう! キッズ	10/14(土)	21
57	卸売市場まるごと探検隊!	10/21(土)	22
58	手漉き和紙とプログラミングでデザインする自分の灯り	10/22(日)・28(土)	22
59	和紙でオリジナル行灯を作ろう!	10/22(日)	22
60	里山色で本格的ステンドグラスランプを作ろう!	10/23(月)・11/8(水)・9(木)	22

環境交通

61	「Ha.moハーモ」で自然と歴史を満喫ツアー	10/1(日)	23
62	バスのバックヤード探検ツアー	10/14(土)	23
63	超小型EVで理系モノづくりキャンプ☆ 宿泊 キッズ	10/21(土)~22(日)	24
64	豊田市駅の裏側探検と車掌さんなりきり体験 キッズ	10/28(土)	24

美と健康

65	あなたと家族を支えてくれる最新ストレスケア法 in 秋の西山公園	10/1(日)	25
66	整体のプロ直伝!発達障がいセルフケア & Musu.Bランチ&アンテナきり!	10/3(火)	25
67	摘みたて新鮮な椿油でボディケアトリートメント	10/5(木)・14(土)	26
68	マイカラーでとよた散策!	10/8(日)・11/5(日)	26
69	整体のプロ直伝!アトピー対策セルフケア & 豊田の里山ランチ	10/12(木)	26
70	スキューバダイビングのプロに教わる水辺の安全な遊び方	10/14(土)・29(日)・11/11(土)・26(日)	26
71	ヘルシーヨーガ&幻豊田産米ミネアサヒとローストビーフランチ	10/14(土)・11/4(土)	27
72	プロボクサーの練習を体験しよう!	10/14(土)	27
73	大好きママに変身!簡単・楽しい食育笑いヨガ!	10/16(月)	27
74	2種のプロの見立てでMYベスト味噌みつけた♪	10/17(火)・26(木)・11/14(火)	27
75	整体のプロ直伝!なでしこ整体 & 里山ランチ	10/17(火)	28
76	皆で楽しく屋外バランスボール&散策撮影♪	10/19(木)	28
77	ウォーキングの姿勢を見直そう!	10/22(日)	28
78	あなた色のメイク術&プロカメラマンによる大変身!!	10/30(月)	28
79	豊田オリジナル元気っこ体操と親子で体操遊び! キッズ	11/3(金・祝)	29
80	紅葉彩る里山の寺院で美姿勢レッスン&散策	11/25(土)・29(水)	29

まちなか

81	タニタ食堂健康セミナー	10/25(水)	30
82	和を感じながら、徳川十五代将軍を覚えちゃおう! キッズ	10/29(日)	30
83	根羽スギを使って本箱をつくらう	11/18(土)・19(日)	31
84	まちなか映画館「KITARAシネコン」見学ツアー	11/24(金)	31
85	とよたの木で木育ゲームボードづくり キッズ	11/25(土)	31
86	豊田の木で作るカホンとスペシャルコンサート	11/26(日)	31

平成 29 年 9 月 8 日
恵那総合庁舎
13:00~

木づかいガイドライン作成資料について

- 1 木づかいライブスギダラキャラバン予定について
- 2 木づかいガイドラインの作成依頼について
前回の文書を発送予定。山村担い手事例集の対象者をはじめに、木づかいガイドライン作成の協力依頼を行う
矢作川流域材を活用していること、矢作川流域と関連性のある主体的な取り組みを収集する
- 3 木を使った市民参加型プレイスメイキング木づかいライブについて
 - ① 安城市アンフォーレ 8月19日・20日実施
 - ② とよたミライ塾 11月18日・19日実施予定(本箱づくり)
 - ③ あそべるとよたプロジェクト 11月23日~26日実施予定(どこでもライブラリー)
- 4 事例紹介
 - ①Kodama project
 - ②丹波年輪の里
- 5 その他
長野県森林づくり資料

平成 29 年 9 月 8 日

平成 29 年度「木の魅力と楽しさを伝える木づかいライブ・スギダラキャラバン予定」

NO	イベント名	開催日	場所	備考
1	野底山森林公園 さくら祭り	4/16 9:00~15:00 1名	飯田市 野底山森林公園	おもちゃ 今
2	オールアイシン家族祭り	4/23 8:00~15:00 6名	刈谷市 アイシン高丘工場	表札 今、小、裕、 宮、加、ち
3	Tフェイスイベント(広場) スーパーキッズデイ	5/5 10:00~15:00 1名	豊田市 Tフェイス	おもちゃ 今
4	うるぎ星の森音楽祭	5/20 12:00~20:00 7名	売木村 うるぎ星の森キ ャンプ場	ペンダン ト、表札 小、裕、 000 00
5	NHK イベント パパママフェスティバル	5/20・21 1名	名古屋市 栄	おもちゃ 今
6	国際ウッドフェア	5/24~26 10:00~16:00 日替わり3名	長野市 ビッグハット	おもちゃ 今、小、裕
7	岐阜女子大住居学専攻研修	6/3~4 10:00~16:00 1名	根羽村 森沢 ネバーランド	今
8	あそべる豊田プロジェクト	6/3~4 10:00~15:00 1名	豊田市 Tフェイス 西公園	今、他豊田 市スタッ フ
9	明治用水 表札づくりイベント	6/18 10:00~12:00 2名	安城市 水の環境学習館	今、小
10	職人村 表札づくりイベント	6/25 10:00~15:00 1名	飯田市 風越子どもの森 公園	今
11	マルオカ信州住まいのフェア	7/1~2 10:00~15:00 1名	長野市 M ウェーブ	おもちゃ 今

「とよたまちさとミライ塾」とは、
「とよたを体験」することができるプログラムの集合体です。

とよたならではの体験ができる86のプログラムを、
「案内人」と呼ばれる人たちが企画しました。

案内人の皆さんは、この体験プログラムを通じて
地域や施設、お店などの魅力を伝える様々な試みに挑戦しています。

里山で地元の人と交流しながら豊かさを感じる
ガイドさんとまちを歩いてみる
つくり手と一緒にものづくりの感動を共有する
採れたて素材を使って料理して食事を楽しむ

とよたの素晴らしさを知る
がんばっている人たちがたくさんいることを知る

このまちが、きつともっと好きになる

里山

- 隠れ家レストランでマス釣り&バーベキュースキルアップ 10/1(日)・5(木)・7(土)・14(土)・15(日) 06
18(水)・21(土)・22(日)・28(土)・29(日)
- 矢作川の焼き師が教える アユの塩焼き体験 10/1(日)・8(日)・15(日) 06
- 足助で古民家再生!!プロが教える漆喰塗り体験 10/7(土)・14(土) 07
- 生姜の魅力満載 地元住民と生姜の収穫&料理♪ 10/8(日) 07
- ぐるぐるワイヤーアートで鹿ソノキーホルダー作り 10/9(月・祝)・11/3(金・祝)・12(日) 07
- イノシシ肉の簡単家庭ジビエ料理 10/14(土) 07
- パートナーが欲しい自然派来たれ!「ちんちゃんコン」1泊2日 **宿泊** 10/14(土)~15(日) 08
- 草木染め&石窯ピザと自然素材のリップクリームづくり&セルフケア 10/18(水)・11/18(土)・29(水) 08
- つばき油を絞って、使って、美しく 10/21(土)・22(日) 08
- 秋のカフェランチと大人の林業ツアー 10/28(土) 08
- Mt.押山の絶景夕日と囲炉裏を囲んで猪鍋! 10/28(土) 09
- 下山古民家で本格バーベキュー 10/29(日) 09
- セルフメイドのドラム缶ピザ窯づくり **宿泊** 11/11(土)~12(日) 09
- 専用の双眼鏡や図鑑でバードウォッチング体験 11/22(水) 09

食と農

- 野菜ソムリエプロと作る豊田市産野菜料理とお菓子作り 10/2(月)・11/6(月) 10
- 限定開放!白たま杉桶仕込蔵見学バスツアー 10/4(水)・10(火) 10
- 自分だけのスパイスソルトづくり 10/8(日)・11/7(火) 11
- 食べる、触れる、桑とシルクでアンチエイジング 10/8(日)・29(日) 11
- 自然の中でスモークとベーコン作りを学んじょう! 10/9(月・祝) 11
- 逢妻交流館の光で楽しむ、豊田市のお茶! 10/13(金) 11
- 『蜂のむらさき』の稲刈りと五平餅づくり体験 10/22(日) 12
- 小豆の収穫とミニカイロ作り 10/25(水)・11/3(金・祝) 12
- 美しく長生きしたい貴女のための「中華薬膳セミナー&特別ランチ」 10/29(日) 12
- 農家の嫁直伝!農薬なしで育てた豊田産なのはな油で料理教室 10/31(火)・11/1(水) 12
- キュービーでクッキング!家族で食べよう豊田ランチ **キッズ** 11/3(金・祝)・4(土) 13
- 大地の恵みの感謝祭 農家と味わう収穫の秋 11/4(土) 13
- 見て触ってびっくりこんにやく作り体験! 11/18(土)・25(土) 13
- とよた特産ジャンボ梨でオリジナルケーキ作り♪ **キッズ** 11/19(日)・25(土)・26(日) 13
- 農業×リズム 農とNOTE(のーとのーと) 11/23(木・祝) 14
- 美味しく目からウロコ!薬膳師と一緒に体質check 11/23(木・祝) 14
- もぎたてトマトで新感覚スイーツを作ろう!! 11/26(日) 14
- 命をいただく一鶏をしめて、さばいて、食べよう 11/29(水) 14

第30回 丹波の森 ウッドクラフト展 (木のおもちゃ大賞展)

30th anniversary ☆

作品募集



第29回一般の部グランプリ
「多角形の夢」久保 進

趣旨 集合!遊・戯・木のぬくもり

木のぬくもりを愛する人の手。それは、今も昔も変わりません。人に優しい木を素材とし、遊び心を大切にしながら、自分の手で創造の喜びを創りだしてみましょ。 「丹波の森ウッドクラフト展」は今年で記念すべき30回を迎えます。そこで、今年一般の部のテーマをズバリ「30」としました。「30(三重、三従・・・)」をどう解釈するかは、みなさんの創造におまかせします。もちろん、テーマ作品に限らず自由作品でも応募できますので、たくさんのご応募お待ちしております!

一般の部 グランプリ副賞 50万円

「木で作ったおもちゃ」を募集します

一般の部では自由作品、指定テーマ作品への応募が可能です。

指定テーマ作品・・・第30回テーマは「30」
自由作品・・・本展の趣旨にもとづく自由な作品

申込期間:2017年7月1日(土)～8月15日(火)

搬入期間:2017年8月16日(水)～8月29日(火)

ジュニアの部 (高校生以下の部)

「遊び心を感じる木工作品」を募集します

ジュニアの部ではおもちゃに限定しません。
小学校・中学校・高等学校等それぞれの教育課程における
特性に配慮した上で、作品評価と賞の付与を行います。

申込期間:2017年8月1日(火)～9月15日(金)

搬入期間:2017年10月3日(火)～10月9日(月)

※詳細は裏面の募集要項をご覧ください。

展示会

一般の部 2017年 9月17日(日)～10月1日(日)

ジュニアの部 2017年 10月22日(日)～11月5日(日)

9:00～17:00(最終日15:00まで) 休館日:月曜(月曜祝日の場合は翌平日)

入場無料 全応募作品を展示します

兵庫県立 丹波年輪の里 木の館ホール



第29回ジュニアの部グランプリ
「ボルケオン」松井 誠虎

応募申込み・作品搬入・問い合わせ先

丹波の森ウッドクラフト展実行委員会事務局

〒669-3312 兵庫県丹波市柏原町田路102-3 兵庫県立丹波年輪の里 内

TEL 0795-73-0725 FAX 0795-73-0727 E-mail mail@nenrin.org

URL http://nenrin.org/w_craft/ blog http://nenrin.org/wood_craft/

●電車ご利用の場合

JR福知山線柏原駅下車 車で約5分

●自動車ご利用の場合

舞鶴若狹自動車道春日IC経由 北近畿自動車道氷上ICより国道176号線を南へ5分



主催/丹波の森ウッドクラフト展実行委員会

共催/兵庫県、丹波市、(公財)兵庫丹波の森協会

後援/兵庫県教育委員会、丹波市教育委員会、篠山市教育委員会、(公財)兵庫県芸術文化協会、朝日新聞神戸総局、毎日新聞神戸支局、読売新聞豊岡支局、産経新聞社、

	大晃建設住まいのフェア	7/17 10:00～15:00 1名	長野市 M ウェーブ	おもちゃ 今
12	安城市農家民泊	7/26～27 10:00～16:00 6名	根羽村	川遊び 他 今、竹司
13	刈谷市社会福祉法人	7/30 16:00～18:00 4名	根羽村	ペンダ ント、表札 今、小、裕、 ちか
14	安城市農家民泊	8/1～2 10:00～16:00 6名	根羽村	川遊び 他 今、竹司
15	アンフォーレ クールチョイスフェス	8/19 13:00～20:00 8/20 10:00～15:00 8名	安城市 アンフォーレ	今2、小、 裕、秀、竹 司、龍男、 原2、伸二、 愛教大4
16	田舎暮らし博覧会	8/25～26 10:00～16:00 1名	ウインク愛知	根羽紹介 今、
17	明治用水水源の森学習会	8/27 11:00～14:00 3名	根羽村内	間伐、月 瀬、ペンダ ント・弓矢
18	エコネット安城川遊び	8/27 10:00～15:00 森林組合3名 程度	根羽村内	川遊び
19	矢作川祭り	9/2 10:00～15:00 1名	豊田市 豊田大橋下	おもちゃ 今
20	平谷村フェスティバル	9/2 9:00～20:00 2名	平谷村 スキー場	ペンダ ント・表札
21	西部山麓フェスティバル	9/17 10:00～15:00 1名	伊賀良小	チェンソ ーアート 小
22	動く木のおもちゃ記者発表	9/22 10:00～15:00 2名	愛知教育大学	おもちゃ

23	信大農学部祭	9/23 9:00~15:00 6名	信大農学部	木のペンダント・表札
24	総合アウトドアライフスタイルフェス	9/24 10:00~17:00 2名	ポートメッセナゴヤ	ベンチ・テーブルセット
25	安城市歴史資料館展示	10/7~8 10:00~16:00 8名	安城市歴史資料館	おもちゃ、ペンダント、表札、しし鍋
26	ベス南愛知店フェス	10/22 11:00~16:00 8名	東海市ベス南愛知店	おもちゃ、ペンダント、表札、しし鍋
27	三河湾大感謝祭	10/29 10:00~16:00 未定	蒲郡市民会館	おもちゃ
28	南信州森の市	10/28~29 10:00~16:00 8名	喬木村木材流通センター	おもちゃ、ブランコ、オセロ、ペンダント、表札
29	安城市明祥プラザ祭り	11/11~12 10:00~16:00 6名	安城市明祥プラザ	おもちゃ物販希望有
30	とよた未来塾	11/18~19 10:00~15:00 6名	豊田市Tフェイス	本箱づくり
31	いなかとまちの文化祭25日(どこでもライブラリー)	11/23~26 10:00~16:00 未定	豊田市駅前大通り	おもちゃ他
32	エコネット安城おもちゃ展示	12/9~17 10:00~15:00	安城市秋葉会館	おもちゃ
33	エコネット安城フォーラム	1/27 10:00~15:00	安城市安城市公民館	おもちゃ
34	安城市桜井公民館祭り	2/3~4 10:00~15:00	安城市桜井公民館	おもちゃ、ブランコ、オセロ、ペンダント、表札

クラフトメニューで使う道具たち

 サンドペーパー	 木工用接着剤	 錐(キリ)	 玄能(ゲンノウ)	 L型定規	 毛引き(ケヒキ)	 ボール盤
木目に沿って磨くと木の表面が整い手触りの良い仕上げになります。	木と木の接着に使います。落ち着くまでは(2時間位)静かに置いておきます。	木材に穴をあけるために使います。	釘を打ったり棒などを叩き込んだり様々な用途に使います。	寸法を測ったり直角や垂直を見たりまっすぐな線を引くために使います。	木材に平行な線を引くための道具です。	穴をあけるための機械です。
 木工用ヤスリ	 ガスバーナー	 ブラシ	 ノコギリ	 糸のこ盤	 ドライバー	 万力(マンリキ)
木の荒削りに使う道具です。押して削ります。	木の表面を焦がす時に使います。ヤケドに注意!	バーナーで焦がした木の表面の炭をこすり落とす時に使います。	木を切断する時に使います。縦挽き歯と横挽き歯があります。	木を切断する機械です。曲線切りができます。	ねじを締める時に使います。	物をはさんで固定する道具です。

工作室のご利用方法

ご家族や個人で創作を楽しむ(個人利用の場合)

受付

ご利用日当日、直接窓口にてご利用手続きをして下さい。個人でご利用の場合は、ご予約は受け付けていませんのでご了承下さい。

工作開始♪

工作室利用料(個人利用 お一人につき)

- 一般 100円
- 中学生以下 50円

※材料代、キット代は含まれません。
※団体など専用でご利用されている場合は、ご利用できないことがありますので、あらかじめ、受付にご確認下さい。

グループや団体で創作を楽しむ(専用利用の場合)

予約申し込み

まずは工作室空き状況の確認をしてから、利用日時・人数等をお知らせ下さい。

予約確定

お送りした「工作室利用確認書」に必要事項をご記入のうえ、利用日の14日前までに返送してください。

ご利用日当日

代表者の方は、工作室入室前にクラフト館受付にて申請書の記入・支払いなどの手続きをお願いします。

工作開始♪

※団体ご利用の場合、選べるクラフトメニューは1団体3つまでです。 ※団体人数によって、対応ができないクラフトメニューもあります。

工作室利用料(団体利用)

区分	工作室A	工作室B
定員	54人	36人
9時~12時	1,700円	1,100円
13時~17時	2,500円	1,600円
9時~17時	4,200円	2,700円

※キット代は含まれません。54人を超える場合は受付までご相談ください。

お申し込み・お問い合わせ先



「みんなの工作室」
兵庫県立丹波年輪の里

〒669-3312 兵庫県丹波市柏原町田路102-3
TEL.0795-73-0725 FAX.0795-73-0727

URL <http://nenrin.org/>

開館時間: 9:00~21:00(工作受付は16:00まで) 休館日: 毎週月曜日(祝日の場合は翌平日)

13 アラーム付き!

 クロック・キューブ(80H×80W×60D) ¥980
 ◎1時間～ 小学生～

14 インテリアにGOOD

 ウッティ・モダン時計(330H×330W×45D)
 ¥1,300 ◎2時間～ 小学生(高学年)～

15 木工の基本が詰まっていますのこざりて切ってみよう

 巣箱(スギ材300H×200W×140D)
 ¥710 ◎2時間～ 小学生(高学年)～

16 オススメです!

 子供勉強部屋(100H・本棚) ¥990
 ◎1時間30分～ 小学生～

17 オススメです!

 リビングルーム(160H・暖炉) ¥990
 ◎1時間～ 小学生～
 *別売りで床板(¥130)もあります。

18 お庭にいかが?

 新築鳥工作基本セット(248H×140W×210D)
 ¥1,250 ◎2時間～ 小学生(高学年)～

19 タテにもヨコにも使い方がいい!

 スクエアBOX(155H×80W×300D) ¥1,060
 ◎1時間30分～ 小学生(高学年)～

20 食卓をスッキリと

 カトラリーボックス(210H×90W×120D)
 ¥620 ◎1時間30分～ 小学生(高学年)～

21 お母さんへのプレゼントにも

 スパイスラック(164H×80W×340D)
 ¥1,060 ◎1時間30分～ 小学生(高学年)～

22 大人にも人気です

 飾り棚(大)(100H×90W×400D) ¥760
 ◎1時間30分～ 小学生(高学年)～

23 こんなに欲しかったよ

 飾り棚(小)(90H×90W×300D) ¥500
 ◎1時間～ 小学生(高学年)～

24 何を飾ろうかな?

 2段飾り棚(180H×90W×320D)
 ¥1,440 ◎2時間～ 小学生(高学年)～

25 人気あります♪釘打ち名人になれるかな?

 折りたたみイス(ヒノキ材285H×250W×225D) ¥1,470
 ◎1時間30分～ 小学生(高学年)～



()内モデルサイズ=単位ミリ ◎は作業に必要な時間の目安です。アイコンは使用工具です。
11,12,15,18~24は、工具数・待ち時間により利用者数の制限があります。受付でお申し込み前にご確認ください。団体利用の場合は、**1~4,9,10,13,25**でお願いします。

35	高浜子供会イベント	2/17 10:00~15:00	根羽村	ペンダント80人
36	安城市北部公民館祭り	3/3~4 10:00~15:00	安城市 北部公民館	おもちゃ、ブランコ、オセロ、ペンダント、表札

現時点でのスギダラキャラバンの予定案です。休日が多いので、無理のない範囲で参加スタッフの調整をします。よろしくお願ひします。

「木づかいガイドライン」の意図していること

- ① 市民、行政、業界、研究機関の各関係者と有志が流域内の「木づかい推進」に一体感・共感・共通認識を持って取り組むこと
- ② 現在流域内の各地で行われている様々な立場の方の魅力的で楽しい「木づかい」の取りみを「見える化」すること
- ③ 「見える化」された木づかい推進活動の有志の方々と「人の輪」をつくること。「繋ぐ」ことがとても大切で、ここに流域で取り組む市民活動化の意義がある
- ④ その「人の輪」による様々な化学反応により、流域内の各地で市民に「木づかい」に対する魅力や楽しみを伝え、共感と活動を呼び起こすこと
- ⑤ 木づかい提案者ひとり一人の培ってきた森や木に対する経験値を重視し、提案者とその受け手がチームとなって、木づかいの主演と立役者のコンビで木の魅力を発信していくこと。
- ⑥ 山村担い手事例集にあるような様々な地域の様々な山村・里山活動家が「木づかい推進」というテーマで「繋がり」、それぞれが主役になって「木づかいネットワーク」として連携し、すべての年代層を対象にした「木づかい」の原体験を与えること
- ⑦ 「木づかいガイドライン」を手に取ると、すぐに行動したくなるような「さあ～しよう」という市民目線に沿った提案とすること
- ⑧ 日本人として木の文化を身近なものにすること

暮らしの中に木の温もりを CRAFT MENU

クラフトメニュー

1  **親子でつくろう!**

汽車(アカマツ材80H×110W×50D) ¥480
客車(同上) ¥480
レール(アカマツ材15H×80W×360D) ¥370
◎各30分～ 幼児～ 

2  **積み木ぐるま**
(アカマツ材100H×120W×90D) ¥480
◎30分～ 幼児～ 

くみあわせ自由自在♪
創造性を高めよう

3~5 焼き杉シリーズ どんな木目が出てくるかな?

3 

小ぐまのタオル掛
(ベイスギ材140H×180W×15D)
¥520 ◎1時間～
小学生～

4 

キツネのキーラック
(ベイスギ材130H×220W×26D)
¥620 ◎1時間30分～
小学生(中学年)～

5 

ゾウのネームプレート
(ベイスギ材320H×200W×15D)
¥1,120 ◎2時間～
小学生(中学年)～

年輪の型
Welcome

6  **きれいに削って
水に浮かべよう**

フィッシングボート
(キリ材・バルサ材80H×60W×200D) ¥760 ◎2時間～
小学生(高学年)～ 

7  **どこかなつかしい
フォルム**

クラシックカー(55H×115W×205D) ¥780
◎30分～ 小学生～ 

8  **関節が動くよ!**

Wood Gearロボット(170H×140W×35D)
¥1,410 ◎1時間30分～ 小学生(高学年)～

9  **風車がまわるよ!
ていねいにみがいてね**

風の谷の貯金箱
(アカマツ材200H×160W×100D)
¥1,080 ◎1時間30分～
小学生(高学年)～

10  **この箱なんだ?
開け方にヒミツあり**

Xボックス
(アカマツ材100H×110W×200D)
¥910 ◎1時間～
小学生(高学年)～

◎このマークは
団体利用向けです

兵庫県産ヒノキシシリーズ

ブックスタンド

ブックスタンド(A4サイズ)
(兵庫県産ヒノキ280H×370W×180D) ¥1,800
◎2時間～ 小学生(高学年)～
※工具数、待ち時間により利用者の制限があります。

ちびっこチェア

ちびっこチェア
(兵庫県産ヒノキ材450H×260W×270D)
¥2,170 ◎2時間～ 小学生(高学年)～
※工具数、待ち時間により利用者の制限があります。

糸のこに挑戦!





木工クラフト みんなの工作室

丹波年輪の里



自然の木のぬくもりと、手作りの楽しさを丹波年輪の里で体験してみませんか。

緑に囲まれた丹波の自然の中で、気軽に木工を楽しみませんか。
小さなお子様や初めての方でも、安心して木工を体験していただけるように、「ものづくり」を長く手掛けて来たスタッフが応援します。



小さなアクセサリから木のおもちゃ・家具まで、様々なリクエストに対応した工具や木材を用意して、皆様のご利用をお待ちしております。



交通のご案内

- 電車ご利用の場合
JR福知山線柏原駅下車
タクシーで約5分
- 自動車ご利用の場合
舞鶴若狹自動車道春日IC経由
北近畿豊岡自動車道水上ICより
国道176号線を南へ5分

駐車場無料

①業界編 根羽村森林組合 矢作川流域で木づかい推進を先導し、幼年時から社会人に至るまで、人生のあらゆる時間と場所で木づかいの場を創造する

NO	区分	作成依頼者	さあ~しよう	想定対象
1	業界	根羽村森林組合	木っころで遊ぼう	ア
2			森を歩いて川で遊ぼう	アイ
3			積木で遊ぼう	イ
4			木はがきを書いてみよう	イ
5			弓矢・木のペンダント・表札を作ろう	イ
6			木の科学実験にチャレンジしよう	イ
7			動く木のおもちゃを楽しもう	イウエオ
8			地下足袋と鉈を購入して、間伐や山仕事をやってみよう	イウエオ
9			様々な木工にチャレンジしよう	イウエオ
10			流域ものさしを作って「私の流域物語」を書いてみよう	イウエオ
11			輪っばづくりにチャレンジしよう	イウエオ
12			木の器を使ったお弁当販売をしてみよう	ウエ
13			林業の搬出現場を見学しよう	ウエオ
14			製材工場を見学しよう	ウエオ
15			地域材の住まいを見学しよう	ウエオ
16			森林をテーマにした研究にチャレンジしよう	エ
17			立木のヤング係数を調べよう	エ
18			物置をセルフビルドしよう	エオ
19			小屋をセルフビルドしよう	エオ
20			里山と都市公園でプレイスメイキング(木の魅力によって人々を笑顔にする場所の力づくりにチャレンジしよう)	エオ
21			地域材の家・建物を訪ねて木の魅力に触れよう	エオ
22			住まいの性能や将来の自分の家を考えてみよう	エオ
23			地域の材で木の家を建ててくれる工務店を訪ねよう	エオ
24			自分の家を地域の木を使って建てよう	エオ

注) 想定対象及び事例

- ・原体験を与えたいメインの年代層 「原体験の大切さはH25 プレーンストーミング」より
- ・ア幼年 イ小・中 ウ高校 エ大学 オ社会人「H26 ライフステージ別アタック」より
- ・様々な事例は H27・28 「木づかいライブ スギダラキャラバン」等の実績より

②市民編 山村担い手事例集からの木づかい推進提案

集	N0	取り上げられた方	想定 さあ~しよう
I	1	根羽村森林組合	前記のとおり
	2	ねば杉っこ餅	「根羽のはこいり娘」弁当を楽しもう 自家制しいたけ栽培にチャレンジしよう
	3	根羽村猟友会	木を使って獣を捕獲してみよう
	4	恵南森林組合	地域の森づくりを学ぼう
	5	串原林業	自分たちの力で林業にチャレンジしよう オーダーメイドの山づくりをしよう
	6	NPO 法人 奥矢作森林塾	炭焼き、河川・公園環境整備、古民家リフォー ーム、里山体験にチャレンジしよう
	7	NPO 法人 福寿の里自然倶楽部	エコツーリズム アライダシ原生林を訪ね よう 教育体験プログラムをつくらう
	8	矢作川水系森林ボランティア協議会	森の健康診断を学び実践しよう
	9	とよた森林学校	これからの森林活用と林業を学び山仕事に チャレンジしよう
	10	とよた森林学校 OB 会	親子で自然観察会に参加してみよう
	11	とよた都市農山村交流ネットワーク	山里の知恵を学ぶ様々な農山村体験にチャ レンジしてみよう
	12	豊森なりわい塾	皆で森林と里山について語り合い、里山生活 を实践して現代の百姓を目指そう
	13	(株) M-easy	日本再発信、若者よ田舎を目指そうプロジェ クトに参加しよう
	14	旭木の駅プロジェクト	木の駅プロジェクトに参加しよう
	15	千年持続学校	自然エネルギーや大工技術を学びながら住 まいをつくらう
	16	おむすび通貨	子ども夢の商店街で木と物々交換してみよ う
	17	Green mama	子どもは地域で育てる方針のもと、木育を考 えてみよう
	18	農業生産法人 みどりの里	
	19	NPO 法人 中部猟蹄会・三州マタギ 屋	
	20	岡崎森林組合	森の魅力とそれを発揮させる森づくりの意 義を考えよう
	21	おおだの森保護事業者会	おおだの森を皆の力で名勝地にしよう
II	22	木の駅ねばりん実行委員会	木の駅プロジェクトに参加して村のおじい とおばあさんの心と体を温めよう

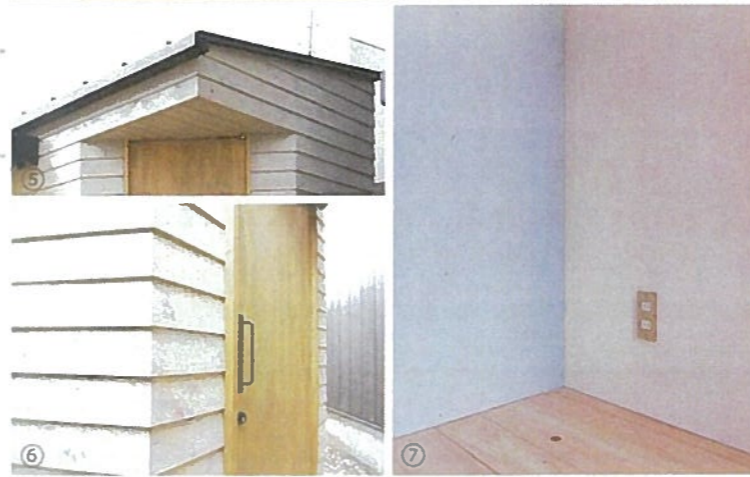
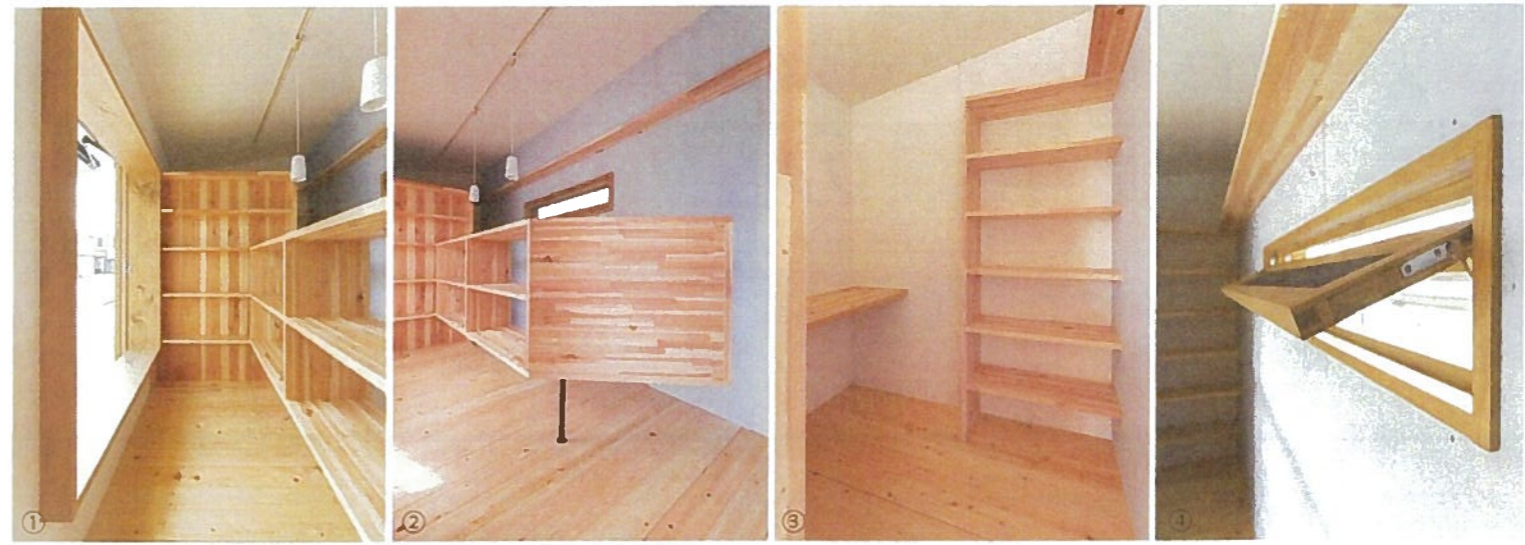

- ①奥行の深い窓枠はベンチにもなる。
厚み 28mm の桧無垢フローリング
- ②浮遊感のあるカウンターは空間に広がりを与える。
造作家具は杉積層材
- ③作業デスクと棚 ストックができるバックヤード
- ④特注の木製サッシ（ペアガラス・網戸付）上部は飾り棚
- ⑤建物角を切り取った玄関庇。
- ⑥下見板の角は職人技の「トメ加工」
- ⑦壁の一面だけ色を変えて、空間にアクセントを加える。
スイッチとコンセントプレートは真鍮（SML）
壁は桧合板のペンキ仕上げ。

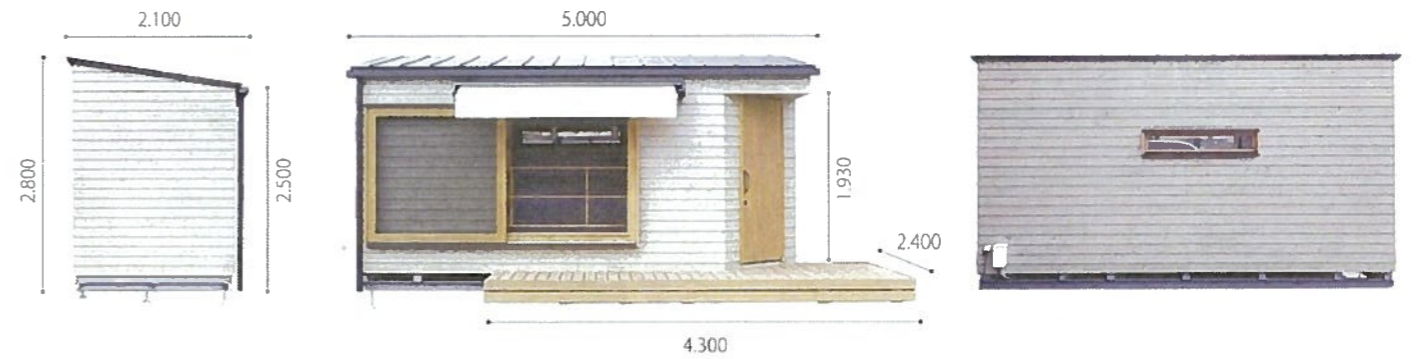

産地 岐阜県東白川村 東濃杉 東濃桧
 納期 注文より 45 日
 価格 ■本体 ¥2,480,000 円（税別）
 （本体+ウッドデッキ）
 ■ロフトタイプ ¥2,680,000 円（税別）
 （上記本体+内部ロフト+棚）
 ■ショップタイプ ¥2,980,000 円（税別）
 （上記本体+内部家具+オーニングテント）
 ※愛知：岐阜への搬入設置料込み。
 その他の地域は別途見積り

構造、外、内装材の木、合板、積層材は全て「岐阜県東白川村産」を使用しています

延床面積 8.8 m² (5.5 帖)
 構造 / 断熱材
 柱 / 梁 / 土台 / 大引：桧 105×105
 断熱材（天井 / 壁）：グラスウール 16kg t 100
 断熱材（床）：押出法ポリスチレンフォーム t 50
 鉄骨基礎：H-100×100×6×8
 外装材
 屋根：カラーガルバリウム鋼板 t 0.4 立平葺 ニスカラー（ブラック）
 外壁：桧 t 15 w 125（働き幅 115）下見板貼 オスモカラー（バザルトグレー）
 軒 / 壁通：タニタハウジングウェア HAC O/6 号・たてとい 60（ブラック）
 木製建具：桧 オスモカラー（パークグレー）
 ウッドデッキ：桧 t 28×115@120 オスモカラー（パークグレー）
 内装材
 床：桧フローリング t 28 w 120（無塗装）
 天井 / 壁：桧合板 t 12 EP
 家具 / 棚板：杉積層材 t 25（無塗装）
 額縁：桧 オスモカラー（パークグレー）

製造 (有) マルヨ
 〒509-1301 岐阜県加茂郡東白川村越原 902-2
 TEL 0574-78-2441 FAX 0574-78-2939
 http://www.maru-yo.com/
 問い合わせ コダマプロジェクト事務局 (有) みずのかぐ
 〒463-0067 愛知県名古屋守山区守山 1-1-18
 TEL 052-795-1101 FAX 052-795-1102
 info@mizuno-kagu.jp
 設計 (株) SYNC http://www.i-sync-so.jp

販売

上流の杉と桧で出来たコダマベース

kodama base

構造・外・内装材の木、合板、積層材は全て「岐阜県東白川村産」を使用しています。

おとなの夢をかなえるコダマベース
 上流の東白川村で作って、
 トラックで運んで、
 駐車場一台分のスペースに設置できる、
 確認申請のいらない、
 動かせる小屋です。



「上流の山」と「下流の街」の人と人をつなぐコダマプロジェクト



23	きくの会	木型を使って「からすみ」をつくろう
24	山のハム工房 ゴーバル	炭火でゆっくり乾燥させてサクラの薪でいぶすハムづくりを学ぼう
25	三宅林業	三宅林業の山づくり、木づかいの思想を学ぼう
26	たけうち牧場	ログハウスづくりと地域の景観植栽を学ぼう 価格競争しないフェアトレードを考えよう
27	アンティマキ	野山で採取した草木で染物やリースを作ろう 田舎暮らしを語ろう
28	てくてく農園	木や農産物の「おすそわけ」を考えよう ゲストハウスや空き家活用を考えよう
29	あさひ若者会	ふるさと探訪フィールドワークで地域の魅力を感じてみよう
30	あすけ里山ユースホステル	自然観察イベント・里山活動に参加して田舎の豊かさを感じてみよう
31	新盛里山耕流塾	次世代を担う子どもたちに美しい里山を引き継ごう
32	近藤しいたけ園	原木しいたけ栽培を学び実践してみよう
33	こいけやクリエイト	里山で魅力的な活動をされている方々の様々な情報を入手しよう
34	アグロ・プエルタ	畑で使える東屋づくり考えよう
35	とよたプレーパークの会	子どもが主役の公園をつくろう 中高生によるプレイスメイキングを実行しよう
36	NPO 法人 矢作川森林塾	矢作川の竹林伐採による景観整備と河畔林再生に取り組もう 都市部に都市林をつくろう
37	矢作川水族館	川遊びイベントに参加して川の楽しさを見つけよう
38	じさんじょの会	地域に残っている茅葺屋敷を整備しよう 地域の良さを伝えて移住者を引き寄せよう
39	額田林業クラブ	森林所有者が実践する山づくりと、その次世代と行う地域材活用の事例を学びに行こう
40	宮ザキ園	皆で三河紅茶街道をつくろう
41	東幡豆漁業協同組合	海の恵みや浜辺の暮らしの素晴らしさを体験しよう 山から海へ砂を運ぼう
42	佐久島 Oyaoya café もんぺまるけ	薪づくり、小屋づくり、野菜も作って自分の

Ⅲ	43	飯伊森林組合平谷事務所	力で暮らしてみよう 半農半Xを語ろう 森林施業プランナーの仕事を学ぼう 観光間伐にチャレンジしよう
	44	天下杉	木を使った手品や喜劇の基本を学ぼう 人々の顔を笑顔にするツボを学ぼう
	45	夕立山森林塾	安全で科学的な山仕事の楽しさを学ぼう
	46	おいでん・さんそんセンター	林業を生業にする「半農半林塾」にチャレンジしよう 田舎だから住みたいという社会をつくろう
	47	野外保育とよた 森のたまご	森の中で一日を過ごす「森のようちえん」を様々な場所で展開しよう 子どもも大人も一緒に成長しよう
	48	農村舞台アートプロジェクト実行委員会	豊田市の里山に存在している農村舞台をもっと活用しよう
	49	稲武山里体験推進協議会	自然体験、工芸体験、味覚体験等の魅力的体験を発掘して、里山の素敵な時間を楽しもう
	50	老人福祉センターぬくもりの里	やさしい美術作戦事業を発展させよう
	51	あさひ森の健康診断	子どもたちと行う地域住民主体の森の健康診断を広めよう 天然林も調査してみよう
	52	あさひ薪づくり研究会	自ら付加価値をつけて薪販売による収入を得よう
	53	有間竹林愛護会	矢作川の河畔の景観を良くし、散策ができる遊歩道をつくろう たけのこ採りにチャレンジしよう
	54	あすけ聞き書き隊	お年寄りに昔の木づかいを聞いてみよう
	55	山里センチメンツ	
	56	しもやま再来るプロジェクト	自転車ラックや関連企画と景観整備で地域の魅力を高めよう
57	コレカラ商店・コレカラ農園・コレカラご飯	人がやってもらいたいことをやってみようというライフスタイルで自立しよう	
58	First-hand	国産無垢材の家具と暮らしの道具に会いにいこう 人と木をつなげるプロジェクトを学ぼう	
59	額田木の駅プロジェクト	木の駅プロジェクトで山も地域も元気になろう	
60	日近太鼓	木の打楽器、太鼓をもっと楽しもう	
61	烏川ホテル保存会	烏川ホテルの里を皆で管理してホテルを楽しもう	

コダマの取り組みその1

コダマデスクの木が育つ岐阜の山への冒険旅行！

コダマデスクを買ったら、「コダマの冒険旅行」に親子で参加！自分の道具が作られる木がどこで生まれ、育ち、加工され、届くのか、そのすべてを体験することで、プロジェクトの一員となります。

- ・山の木が切られてる現場や、森で働く人のかっこよさを見ながら、山の宝探し！
- ・木が製材される大迫力の工場を見学。材木がコダマデスクの材料に変わる！
- ・山の家で、おいしい山の食べ物を！自分のデスクパーツを職人さんと作ります。
- ・3月完成後、コダマデスクをお届け。山で集めたモノを入れた「宝箱」も届きます。
- ・山の思い出「宝箱」は、大人になるまでずっと一緒。コダマデスクに収納します。

- ① 年1回 春の土日に1泊で開催
- ② 開催場所 岐阜県東白川村
- ③ 親子一人一人の参加費は、商品代金に含まれます。



Total size W1200*D600*H700
side rack W150*D600*700
Low table W750*D600*H350
Side chest W300*D600*H700
designer ムラサワデザイン

価格：¥148,000 (税別) 親子で1泊2日冒険旅行費も含む
仕上：オイル塗装2色 ナチュラル/ウォールナット
素材：岐阜県産 杉無垢材



コダマの取り組みその2

上流の木で出来たコダマの生活道具をつくり、大人になるまでぐるりとつなぎます！

このプロジェクトの目標は、循環するものづくりの輪です。身近な地元の素材で生活道具デスクから始まったこの計画。目標は大きく「家」です。



名称：コダマシェルフ

価格：¥58,000 (税別)

仕上：オイル塗装2色 ナチュラル/ウォールナット

素材：岐阜県産 杉無垢材

total size *W660 *D300 *H1050

ベッドやデスクに寄り添う、小さなシェルフ。
たくさん収納はできませんが、必要なものを選んで賢沢に使ってください。奥行きは浅い一番上の棚は少し傾けてあるので飾り棚のように。二段目は B5 サイズ、三段目は A4 サイズがちょうど納まります。
designer ムラサワデザイン



名称：コダマダイニングテーブル

価格：¥100,000 (税別)

仕上：オイル塗装

素材：岐阜県産 杉無垢材 (天板) スチール黒塗装 (脚)

total size *W1500 *D850 *H700

杉の無垢材を使いオイルで仕上げたやさしい手触りの天板は、座った人をホッとさせます。杉材を細かく集成材のブロックにして天板に使用することで、強度と耐久性を向上させています。針葉樹のいいところを活かしたダイニングテーブルです。



名称：コダマソファ

価格：¥228,000 (税別)

仕上：オイル塗装

素材：岐阜県産 杉無垢材 (フレーム) カバーリングウレタンクッション

total size *W2200 *D820 *H700 *SH350

床から浮いているようなデザインは、圧迫感を感じさせず、少し低めのゆったりとした掛け心地を実現しています。重厚な板厚の杉板はテーブルにもなり、針葉樹だけが持つ「あたたかさ」「やさしさ」を感じながらくつろぐ事ができます。
designer ウツミンイチ



名称：コダマサイドテーブル

価格：¥29,800 (税別)

仕上：オイル塗装

素材：岐阜県産 杉無垢材 (天板) スチール黒塗装 (脚)

total size *W300 *D450 *H370

便利なサイドテーブルは、立てるとスツールにもなります。



「コダマの商品」の展示、販売をご希望の方は、下記HPまたは製造・販売先までお問合わせ、お申込みください。販売条件等確認させていただき、後日こちらより取引開始のご連絡をさせていただきます。お申込みをいただいても、展示・販売をお願いできない場合がございます。また、どなた様に置かれましてもネット販売に関しましてはお断りをさせていただきます。ご了承ください。

製造・販売に関する問い合わせ (有) 然 / 担当 内木 〒508-0351 岐阜県中津川市付知町22番地 TEL 0573-82-5210 FAX 0573-82-3674 URL <http://kodama-p.com>

62	岡森フォレストーズ	山の自然や山仕事、山里暮らしの日常明るく歌おう しんどい仕事の中でも楽しくやろうぜソウルを広めよう
63	蒲郡市漁場環境保全協議会	豊かな魚場づくりを山からの視点で考えよう
64	島を美しくつくる会	自然のままとアートの世界の木づかいを考えよう

平成 29 年 月 日

(案)

関係者各位

矢作川流域圏懇談会
山部会座長 蔵治 光一郎

「木づかいガイドライン」等の原稿作成準備について(協力依頼)

皆様におかれましては、益々ご健勝のこととお慶び申し上げます。

さて、国土交通省豊橋河川事務所所管の「矢作川流域圏懇談会」では、長野県から愛知県に至る矢作川に関連する様々な課題を解決し、流域にすむ私達の暮らしを豊かにするため、平成 22 年度から山、川、海の 3 部会を創設して、市民や各関係者が定期的に集まって検討を進めています。

特に山部会においては、上流域の森林資源を下流域で活用することが、森林整備の推進や水源かん養機能の発揮、地域振興に結びつくことから、「山村担い手育成」、「森づくり」「木づかい推進」をテーマに継続的な活動を展開しています。

そこで今後、矢作川流域内で「山村担い手育成」、「森づくり」、「木づかい推進」活動をより積極的に展開していくきっかけとして、皆様ひとり一人の先進的な取り組み・考え方を「木づかいガイドライン」等として取りまとめ、広く流域市民に紹介していきたいと思っております。

ついては、当趣旨をご理解いただき、下記のとおり原稿作成の準備をしたいと思いますので、ご協力いただきますようよろしくお願いいたします。

記

- 1 事例紹介原稿 別紙のとおり
記入できるところのみ、記入してください
- 2 提出期限 平成 29 年 月 日までに提出してください(メール可)
- 3 原稿作成 提出いただいた内容を基本に、後日聞き取りのためお伺いします

〒441-8149

愛知県豊橋市中野町字平西 1-6
国土交通省豊橋河川事務所

担当

TEL 0532-48-8107

FAX 0532-48-8100

Email uno-t85aa@cbr.mlit.go.jp

上流の杉と桧で作る コダマの生活道具

針葉樹の優しい柔らかなさはとてもあたたかく魅力的。僕たちが伝えたいのは、使ってみると感じる針葉樹の気持ちよさなんです。



vol.03

名称：コダマベッド

価格：¥115,000(税別)

仕上：オイル塗装2色 ナチュラル/ウォールナット

素材：岐阜県産 杉集成材(フレーム) 桧無垢材(すのこ)

total size W2015 *D1000 *H660 *SH300

無垢桧のすのこと、木綿の手作りふとんで眠る心地いいベッド

ベッドの寝台面は、風通しよく、体にやさしいすのこ仕立て。ホントに必要なものだけを置く傾斜の美しい機能的なヘッドボードは、場所を取らない薄型で、布団をかけてつるくこともでき、リラサラの無垢板すのこの上では、縁側のように遊べます。サラサラフワフワ、自然のままに包まれて、心地良く眠れます。
designer ムラサワデザイン



名称：コダマ木綿ふとん(敷ふとん)

価格：¥35,000(税別)

size：1000×2100mm

set：敷布団1枚 / オーダー製作に30日かかります。

下流の街に住む寝具技能士が作るコダマの木綿ふとん

寝具技能士が作る木綿ふとんは、数種類の原綿をブレンドするところから仕立てまで一貫生産し、職人の手で作り上げます。日本で昔から使われてきた綿のふとんには吸湿性と保温性があり、しっかりと体を支えてくれます。陽に干した時のあの香りと寝こちは綿のふとんならではの最高の心地良さです。
敷きふとんは長年使っていると、中に入っている綿も元気がなくなり固くなりますが、「打ち直し」をすることで長く使い続ける事が出来ます。
監修 島田拓也(島田トシトキ)



kodama project

「上流の山」と「下流の街」の人と人をつなぐコダマプロジェクト



kodama project

地元の山の木を使って、毎日触れる生活道具を作り、使う。
 ほんの少し前まで、住む家の木は、近くの山から調達しました。
 住まい手は、木の名前や性質を理解し、手入れをして、長く使い続けました。
 kodama project は、上流と下流の暮らしを「生活道具」で繋ぐプロジェクトです。

僕たちのおもい プロジェクトリーダー 水野 照久

僕たちは今まで輸入した広葉樹の家具を売ってきました。
 僕たちの住む日本には杉や檜の針葉樹が多く育っているのに。
 確かに広葉樹の硬さもいいんだけど、針葉樹の優しい柔らかさはとってあたたかく魅力的。
 日本の森のバランスや針葉樹の間伐材の問題もあるんだけど、まず僕たちが言いたいのは、
 使ってみると感じる針葉樹の気持ちよさなんです。
 あたたかく気持ちいい木の道具が、自分たちの住む街の上流の木でできていて、
 子供たちの毎日にあたりまえに寄り添えたら、

それってすごく素敵なこと。

ワクワク想像がふくらんで、
 コダマのデスクづくりがはじまりました。

木づかいガイドライン 「さあ~しよう」のフォーマット (市民編案)

区 分	内 容				
さあ~しようのテーマ					
いつ					
どこで (位置図)					
内 容					
対象者					
対応する者					
面白い点 魅力的なところ					
必要な時間					
必要な金額					
準備するもの					
イメージ (映像)					
お薦めポイントは					
参加者からのレビュー					
対象年齢	衝撃度	神秘度	リピーター率	安全性	ステージ表

木づかいガイドライン 市民編A (案)

NO	内 容	提案者	モニタ ー	場 所
1	弓矢づくりにチャレンジしよう	ネバリン	小学生	根羽
2	自分の好きな木のペンダントを作ってみよう	ネバリン	小学生	根羽
3	自分でマイお箸を作ってみよう	ネバリン	小学生	根羽
4	自分のお家の木の表札づくりチャレンジしてみよう	ネバリン	小学生	根羽
5	自分の好きな板をピカピカに磨いて自分だけの宝物にしてみよう	根羽小	大人	根羽
6	自分で薪を作ってドラム缶風呂を沸かし湯につかろう	ネバリン	小学生	根羽
7	木の葉っぱで部屋の匂いをよくしてみよう	根羽小	小学生	マイルーム
8	木のカルタ取りにチャレンジしよう	ネバリン	小学生	原っぱ
9	自分のマイツリーを見つけて名前をつけよう	丹羽	ファミ	恵那
10	いよいよ自分で森づくりにチャレンジしよう (サクラ山・花の山)	伐採者秀美	新婚	根羽
11	木の幹 (マイツリー) にハンモック (どこでもマイウッドデッキも) を吊るして涼しく昼寝してみよう・山の中のコーヒータイムを楽しもう	丹羽・ハンモック 2000	ファミ	恵那
12	ツリーハウスに遊びに行こう	豊中建設	ファミ	根羽檜原
13	自分だけの露天風呂と足湯を手に入れよう	ネバリン	女子	根羽檜原
14	自分のお風呂に木を浮かべて香りを楽しもう	根羽小	女子	お風呂
15	日本の代表 50 種の樹木を覚えよう (葉の標本づくりにチャレンジ)	豊田森組	大学生	豊田
16	自然の生き物観察場所の看板を立てよう	豊田森組	小学生	豊田
17	日本人なら木のお風呂のある温泉につかろう (中房温泉)	中房温泉 沖・松井	熟年・青年	安曇野
18	チェンソーアートを学ぼう	ネバリン	青年	根羽
19	色々な木のおもちゃづくりや木工作にチャレンジしよう	ネバリン	父と子	根羽
20	きれいな川で遊ぼう	JTN	小学生	根羽
21	自分だけの滝に道を開けてマイナスイオンを浴びよう	こもれび	女子	根羽
22	木のある公園のウッドデッキで読書しよう (ブックレビューもつくろう)	ネバリン	読書人	安城
23	木と森のある素晴らしい大学に遊びに行こう (信州大学農学部ゆりのき)	信・名大生	高校生	信大・名大
24	筏 (ボート) で川下りにチャレンジしてみよう	筏隊・アル	中学生	岡崎・飯田
25	木のお店案内ブックをつくろう・木のアンテナショップに遊びに行こう	沖・松井	お仲間	流域内
26	スギダラチームの輪を広げて全生活空間をスギダラけにしよう	若杉・丹羽・今村	木の人	豊田駅・トヨタ自・アイシンググループ・安城市
27	夜空を見上げ星と森の声聴こう	星と森の人	小学生	根羽森沢
28	木の科学実験で木を良く知ろう・木を使おう・木を楽しもう 輪っぱ弁当箱づくりにチャレンジしよう	根羽小	小学生 ファミ	エコフルタウン 根羽
29	自分達の手で山の木を搬出して地域通貨を手に入れよう	南木	山親父	根羽・豊田
30	自分達の手で豊田から根羽まで縦走路を整備して休憩小屋を建てよう	山岳会・店	豊田隊	根羽・豊田

(参考) 木を使った市民参加型プレイスメイキング木づかいライブについて

項 目	内 容
プロジェクト名	大好きな本、皆に読んでもらいたい本をもって集まろう 木づかいライブ 木のブックボックスによる速攻「まちかどライブラリー」づくりプロジェクト
企画タイプ A	本の交換 持ってきた同じ冊数を交換する(ブックボックス分の交換)
” B	本の寄贈 本を寄贈して「まちかどライブラリー(貸出可)」をつくる
” C	本の販売 自分で値段をつけて販売する(委託あり)
” D	本の紹介 自分の一押し本を人に紹介する (蔵書として持ち帰る)
必須項目	①統一様式でブックレビューをつけること ②木のサイズ統一ブックボックス (背の高さで規格決定) を使うこと ③木のサイズ統一ブックボックス使用により市民参加で設置・撤収が簡易なこと ④世代を超えて木の空間により人の輪がつけられるプレイスメイキングであること ⑤木のブックボックスにより個人蔵書が機能的に整理されること
場 所	豊田市駅前 T フェイス前広場またはペデストリアンデッキ
時 期	11 月 23~26 日 (とよたミライ塾参加・あそべるとよたプロジェクトの一環)
予定スタッフ	根羽村森林組合、矢作川流域圏懇談会山部会、本好き市民、地元書店、図書館
ブックボックス	30mm 厚スギ板を使用
関連木づかい	どこでも簡易テーブル、どこでも簡易ベンチ、どこでも個人読書イス、ガゼボ、どこでもバンブードーム、どこでもコーヒースタンド、どこでも紙芝居ボックス、どこでもブランコ、どこでもウッドデッキ、なんでもボックス、どこでもオセロ・将棋、囲碁、どこでも人熱コタツ(お湯なし足湯)、動く木のおもちゃ等
新木づかい提案	動きスギ (桁材による長い木のベンチ)、よろい壁、木のプランター
近隣協力関係者	T フェイス、豊田市矢作川研究所、耕ライフ、豊田市商工観光課、原田屋書店、未来屋書店、くまざわ書店、ヴィレッジヴァンガード、精文館書店

83 厚さ30mmの頑丈な本箱が作れちゃう
根羽スギを使って本箱をつくろう



豊田市民の命の源である「矢作川」。上流域と下流域が結びつくことで健全な森林育成を目指しています。矢作川の水源である根羽村で育ったスギ板を使って本箱を製作してみませんか？木ねじとインパクトドライバーを使って板を箱型に固定するとっても簡単な作業です！作った本棚を使って近い将来「どこでもライブラリー」も開催いたしますので、ご自身の本を持ってきて、交換・販売・紹介もしちゃいましょう！きっと素敵な場が広がりますよ！本箱作りのみのご参加も大歓迎です！

長野県 根羽村森林組合
今村豊
この資本主義社会の中、根羽村を夢と希望を持って農林業で生きていける現代の桃源郷にするための奮闘中。

11/18(土)・19(日) 10:00 ~ 15:00
【集 合】豊田市駅前 T-FACE前広場(豊田市若宮町1-57)
【定 員】各回 20名 【参加費】2,000円(保険料込)
【備 考】対象:小学生の方は保護者と参加/持ち物:昼食、軍手
本箱の内寸: 縦32cm 横50cm 奥行30cm

申込先 WEB とよたまちさとミライ塾公式Webサイト
問合せ 長野県 根羽村森林組合 今村豊 ☎0265-49-2120

84 新たにできるまちなか映画館をオープン前にお見せします!
まちなか映画館「KITARAシネコン」見学ツアー



豊田市駅東地区で再開発が実施され、商業・高齢者施設・住宅等の複合施設として2017年11月25日(土)オープン予定の「KITARA」に四半世紀振りに復活する「まちなか映画館」の見学ツアーを開催。デジタル映写機や音響装置など普段見られない場所の見学をしていただきます。映画館の裏側を誰よりも早く覗きにいきませんか？

豊田商工会議所
森奥恭平
まちづくり・商業関係を中心とした業務にあたっています。
※開催当日はKITARAシネコンに携わるイオンエンターテイメント(株)からご担当者の方に来ていただき詳しくご紹介いたします。

11/24(金) 14:00 ~ 15:00
【集 合】参合館前広場(豊田市西町1-200)
【定 員】20名
【参加費】1,000円
【備 考】対象:中学生以上

申込先 WEB とよたまちさとミライ塾公式Webサイト
問合せ 豊田商工会議所 まちづくり振興部 森奥 ☎0565-32-4595(9:00~17:30 土日祝定休)

85 作って考えて脳までリフレッシュ!
とよたの木で木育ゲームボードづくり



豊田市の木を使って自分だけのオリジナルゲームボードを作ります。さて、この木はどこからどのようにやってきたのでしょうか？どうして豊田市産の木なのでしょう？謎を紐解くクイズで楽しく学べます。自分の力だけで木片をどんどんおもちにしていきます。作業工程中には、木の香り・感触を確かめながら木の良さを感じましょう。完成したおもちゃでゲームもしましょう。普段電子メディア(テレビ・スマホ・PC・DSなど)で疲労している感覚もリフレッシュしましょう。

木育インストラクター
ちかちゃん(鈴木智香子)
木育=木を好きになる人を育てる活動を通して子供向けの手作りおもちゃ作りの指導や木育おもちゃの紹介をしています。

11/25(土) 10:00 ~ 11:00 / 11:30 ~ 12:30 / 13:00 ~ 14:00
【集 合】名鉄豊田市駅周辺(詳細はお申し込みいただいた方に個別にご連絡いたします。)
【定 員】各回 4組(1組2名まで)
【参加費】2,000円
【備 考】服装:汚れても良い服、屋外の開催ですので防寒対策をお願いいたします。

申込先 WEB とよたまちさとミライ塾公式Webサイト
問合せ あそび職人 鈴木 ☎090-3454-3955(9:00~17:00)

86 カホン・マリンバ・ピアノで奏でる、とよたの森の音
豊田の木で作るカホンとスペシャルコンサート



ウッドイヤー豊田は、木を楽しむことを伝えます。とよた生まれの木材を使って、南米の打楽器カホンを作ります。できあがったカホンでプロに教わりながらリズムを刻もう！PUENTEのカホン・マリンバ・ピアノセッションの演奏会では、親子で、恋人同士で、一人でも、参加したみんなで盛り上がりましょう!! 同時開催のとよたウッドイヤーニバルでは、木のおもちゃが全国から大集合!! さあ、一緒にどう?

ウッドイヤー豊田・木材コーディネーター
樋口真明
大工であり、原木・木材の仕入、製材・加工・流通をコーディネートしています。

PUENTE
左から
ピアノ:中垣友季
カホン:中村新
マリンバ:間野英里

11/26(日) 10:30 ~ 12:30 / 13:30 ~ 15:30
【集 合】とよた市民活動センター ホール(豊田市若宮町1-57-1 松坂屋豊田店 T-FACE9階)
【定 員】各回 20組
【参加費】5,500円(保険料込)
【備 考】カホンサイズ: d30cm×w30cm×h40cm/持ち物:カホンを持ち帰るための袋/服装:パツパツ

申込先 WEB とよたまちさとミライ塾公式Webサイト
問合せ ウッドイヤー豊田 樋口 ☎090-3560-1879 E-mail: info@wooddealer.jp

31	自分で取り組んだ森の健康診断を活用しよう	矢作川研	豊田人	豊田
33	木の小屋においてよ (中村好文さんと連携)	中村好文	開拓者	遊休農地

木づかいガイドライン 県・市町村編B (案)

NO	内 容	提案者	モニター	場所
1	山主森林経営講座に参加して自分の山を管理の仕方を学ぼう	豊田森組	豊田人	豊田
2	森林自然観察リーダー入門講座に参加して自然観察の基本を学ぼう	豊田森組	豊田人	豊田
3	間伐ボランティア初級講座に参加してチェンソーによる間伐を学ぼう	豊田森組	豊田人	豊田
4	山主自力間伐講座に参加してチェンソーを使って自分の山を間伐しよう	豊田森組	豊田人	豊田
5	セミプロ林業作業者養成講座に参加して林業就業者を目指そう	豊田森組	豊田人	豊田
6	森林セミナーに参加して色々な森林を歩きながら森林管理を学ぼう	豊田森組	豊田人	豊田
7	矢作川源流の森ウォーキングに参加して源流域の動植物を観察しよう	豊田森組	豊田人	豊田
8	夏休み昆虫観察に参加して森の生き物の生活や不思議さを体験しよう	豊田森組	豊田人	豊田
9	初めての間伐体験に参加して簡単にできる間伐を学ぼう	豊田森組	豊田人	豊田
10	森林調査いろいろ学習会に参加して植生・林分・土壌調査の基本を学ぼう	豊田森組	豊田人	豊田
11	「木づかい」いろいろ発見に参加して原木きのこの菌打ちを体験しよう	豊田森組	豊田人	豊田
12	森林の草花調べに参加して高原・山地・丘陵の草花を学ぼう	豊田森組	豊田人	豊田
13	間伐してベンチの製作まで全工程を自分達で行い、公共施設に寄付しよう	豊田森組	豊田人	豊田
14	様々な山の助成金制度を活用して自分の山づくりに取り組もう	各森組	森林所有者	豊田他
15	様々な木の家づくりの助成金制度を活用して地元の木で家建てよう	各県	お施主	各県
16	地元の木を使った住宅見学会に参加して地元の木で家建てよう	各県・工務店	お施主候補	各県
17	木造公共施設を訪ねて木の使い方を参考にしよう	豊田・根羽・工務店	市町村	豊田・根羽
18	各地で取り組まれている間伐材利用事例を参考に矢作川流域材を活用しよう	各県	市町村	
19	根羽スギの家モデル住宅に体験宿泊して木の家を楽しもう	根羽村	お施主候補	根羽
20	長野県地域発元気づくり支援金事業に応募して皆のふるさとを作ろう	ネバリン	各NPO	根羽
21	根羽村地域発元気づくり支援金事業に応募して皆のふるさとを作ろう	根羽村	村民	根羽
22	根羽スギ柱材 50本無償提供事業を使って有利に根羽スギ住宅を建てよう	根羽	お施主	根羽
23	市町村有林を使って新しい森づくりにチャレンジしよう(伐採・造林一貫施業)	ネバリン	森林所有者	根羽
24	市町村有林を使って子供たちに間伐を教えよう	各森組	小中学生	全市町村
25	皆で憩いの森の木道・木橋づくりにチャレンジしよう	ネバリン	市町村	根羽
26	都市の中心部に緑の憩いの公園を計画してつくろう(豊田市・番外飯田市)	豊田飯田	市町村	豊田・飯田
27	長野県 信州型エコ住宅推進事業 50~80万円の助成を利用しよう	長野県	お施主	長野
28	長野県 信州型住宅リフォーム促進事業 20~50万円の助成を利用しよう	長野県	お施主	長野

29	岐阜県 産直住宅建設支援制度 105,000円相当の木材支給を利用しよう	岐阜県	お施主候補	岐阜
30	岐阜県 ぎふの木で家づくり支援事業 20万円の助成を利用しよう	岐阜県	お施主候補	岐阜
31	岐阜県 ぎふの木で内装木質化支援事業 10万円の助成を利用しよう	岐阜県	お施主候補	岐阜
32	岐阜県 ぎふの木で家づくりローン支援制度 優遇金利による支援を利用しよう	岐阜県	お施主候補	岐阜
33	愛知県 あいち認証材利用促進事業 構造材・造作材等 8,000円/m ³ の助成	愛知県	お施主候補	岐阜
34	材料施工分離発注方式で適正な木材製品価格で計画的に建築材料を入手しよう	豊田市	各市町村	豊田

木づかいガイドライン 業界編C (案)

NO	内 容	提案者	モニター	場所
1	君も人生の方針として自然科学や農林業を選択しよう	ネバリン	中・高校生	根羽
2	君も、自分が主役になれるクリエイティブ産業・農林業の担い手になって地域を元気にしよう	ネバリン	信大・名大・岐阜女子大他	根羽
3	君も夢と希望あふれる地元の森林組合職員になって、豊かな自然の中で森づくりと木づかいを楽しもう	ネバリン	山の人	根羽
4	森づくりの達人（森の民）になるために様々な技能を身につけよう	各森組	山の人	全流域
5	森林簿と施業図を使って自分の山を覚えよう	豊田森組	森林所有者	豊田
6	自分の山づくりのプランを建ててみよう（オーダーメイドの山づくり）	ネバリン	秀美	根羽
7	様々な木材の搬出方法を見学しよう	各森組	山の人	全流域
8	山の技能作業手順書をマスターしよう	ネバリン	山の人	根羽
9	自分の山の木がいくらになるか森林施業プランを提出してもらおう	根羽・恵南	山の人	根羽・恵那
10	自然を楽しむ様々なグッズを手に入れて自然の中に飛び出そう	洲崎	女子	豊田
11	国産材の家づくりに実績のある工務店・建築士さんに会いにいこう	お施主	お施主候補	全流域
12	机やイス・家具など一生使える木製品の注文をしよう	阿部建設	ファミ	根羽
13	一生使える机やイス・家具など木製品を家族で製作してみよう	阿部建設	ファミ	根羽
14	魅力ある国産材製品のカタログを入手して木のある暮らしをはじめよう	販路開拓	ファミ	長野
15	森づくりと木づかいに取り組む、知って得して面白い魅力的な方のお話を聞きにいこう	事例集	市民	全流域
16	製材工場の端材を使って小屋づくりをしよう	ネバリン	山の人	根羽
17	住宅建築フェアを見に行こう	ネバリン	お施主候補	開催地
18	東京おもちゃ美術館を見学し児童向け木のおもちゃを研究しよう	ネバリン	保育園	東京
19	ナイス企画 需要創造型イベント・体感ツアー・木の感謝祭に参加しよう	ナイス	市民	豊田
20	ナイス企画 ナイスパワーホーム豊田プレミアムのコンセプトを学ぼう	ナイス	市民	豊田

21	木曾川流域材の家づくりのシステムを学ぼう	ナイス	市町村	豊田
22	オークビレッジ木の時間工作にチャレンジしよう	ネバリン	父と子	根羽
23	木の工作に必要な広葉樹を育成しよう	ネバリン	山の人	全流域
24	スギダラどこでもシリーズで世の中をスギダラけにしよう	ネバリン	市民	全流域

木づかいガイドライン 研究編D (案)

NO	内 容	提案者	モニター	場所
1	地元の大学と地域連携協定を締結して、山村・里山の課題解決に向けて学生と一緒にチャレンジしよう	信大	市町村	根羽
2	持続可能な地域づくりに向けて里山の課題を市民から集めよう	信大	市町村	根羽
3	次世代に向けた森づくりと低コスト造林を確立しよう	信大	山の人	根羽
4	スギ人工林の植物種多様性を評価し、生物多様性保全に留意した森づくりに取り組もう	信大	森林所有者	根羽
5	伐採後に発生するスギ針葉から精油を抽出して商品化に取り組もう	信大	女子	根羽
6	農林一体化事業を支援する地理情報の可視化手法を開発しよう	信大	市町村	根羽
7	山村の聞き書き調査を行い、山村文化を発掘し継承しよう	実践者	対象者	根羽
8	雪害被害林の今後の施業指針を確立しよう	信大	市町村	根羽
9	集落周辺の森林について保残木マーク施業等景観林施業を確立しよう	ネバリン	集落	根羽
10	スギ重ね梁の実用化を実現させよう	ネバリン	工務店	根羽