矢作川合同安全パトロール順路図

矢作川管内図

縮尺 1：50,000

1000m 0 1000 2000 3000

矢作川の概要	
水源地及標高	長野県下伊那郡平谷村 大川入山 1,908m
流域面積	1,830㎢
流路延長	本川 118km 上村川 36km 名倉川 25km 段戸川 24km 明智川 10km 犬伏川 17km 竜川 13km 巴川 61km 乙川 38km 矢作古川 14km
氾濫防御区域	209㎢
大臣管理区間	河川：本川 43.6km 矢作ダム：本川 9.6km 段戸川 3.0km 上村川 0.9km 名倉川 0.2km 上矢作ダム：上村川 5.2km
計画高水流量	(岩津地点) 基本高水流量 8,100㎥/s 計画高水流量 6,400㎥/s

流域図 S=1：400,000
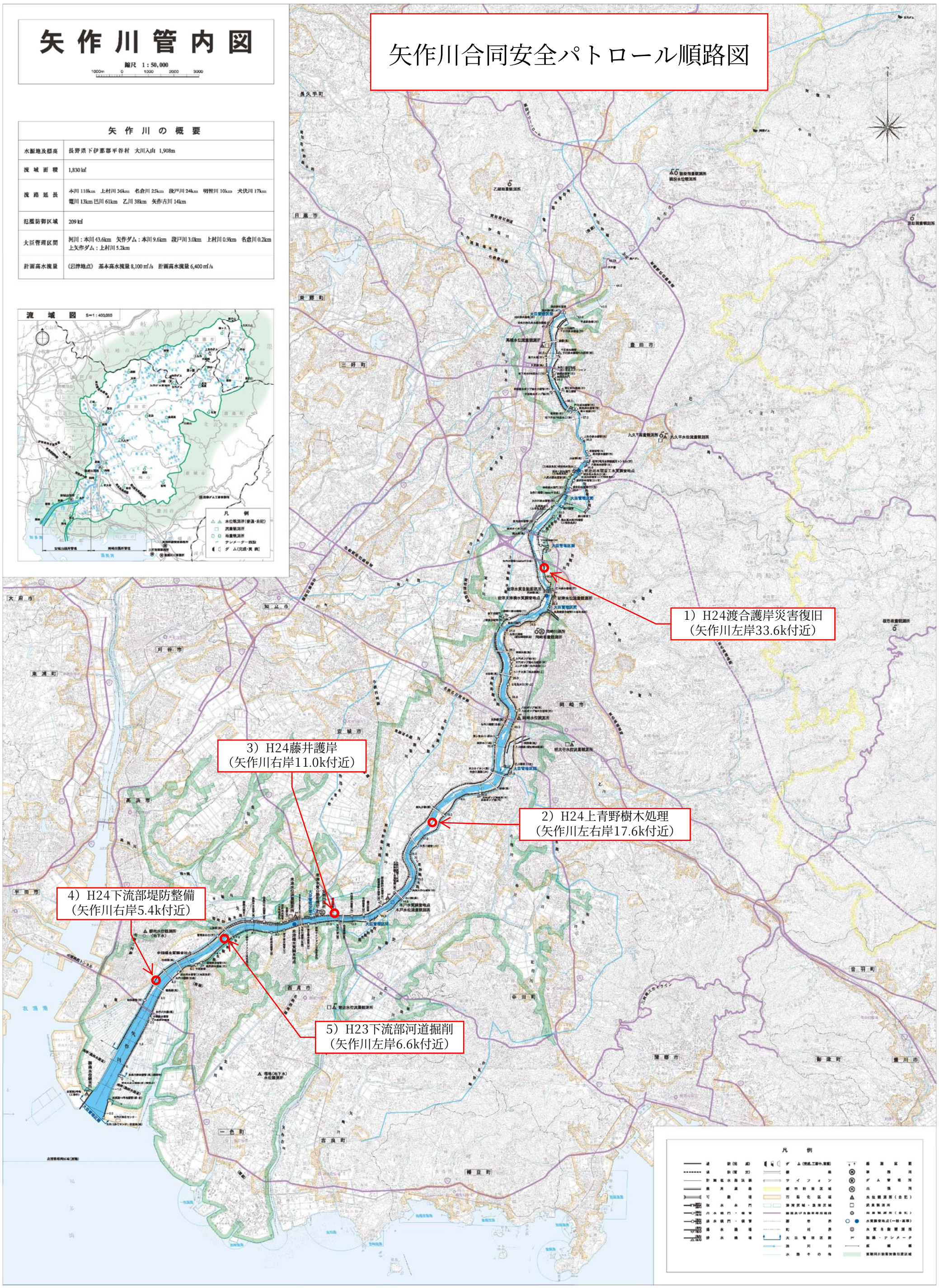
凡例
- 水位観測所(普通・自記)
- 流量観測所
- 雨量観測所
- テレメーター設置
- ダム(完成・実施)