R7 矢作川重要水防箇所河川別箇所図【工作物】

矢作川管内図

縮尺 1：50,000

1000m 0 1000 2000 3000

矢作川の概要	
水源地及標高	長野県下伊那郡平谷村 大川入山 1,908m
流域面積	1,830 km²
流路延長	本川 118km 上村川 36km 名倉川 25km 段戸川 24km 明智川 10km 犬伏川 17km 篭川 13km 巴川 61km 乙川 38km 矢作古川 14km
氾濫防御区域	209 km²
大臣管理区間	河川：本川 43.6km 矢作ダム：本川 9.6km 段戸川 3.0km 上村川 0.9km 名倉川 0.2km 上矢作ダム：上村川 5.2km
計画高水流量	（岩津地点） 基本高水流量 8,100 m³/s 計画高水流量 6,400 m³/s

流域図

S=1：400,000

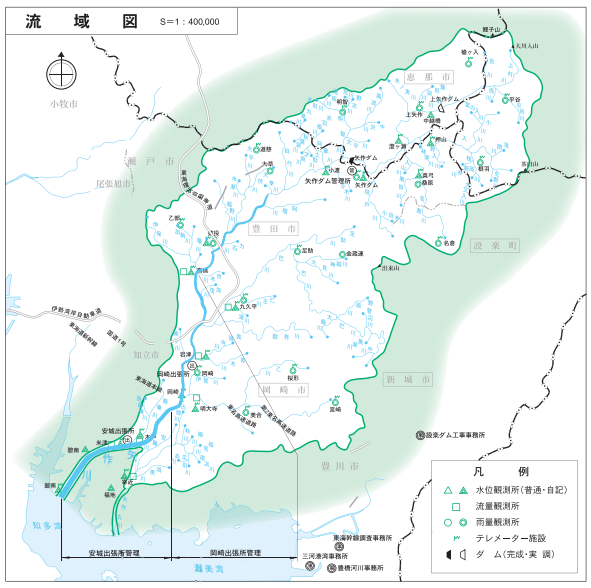

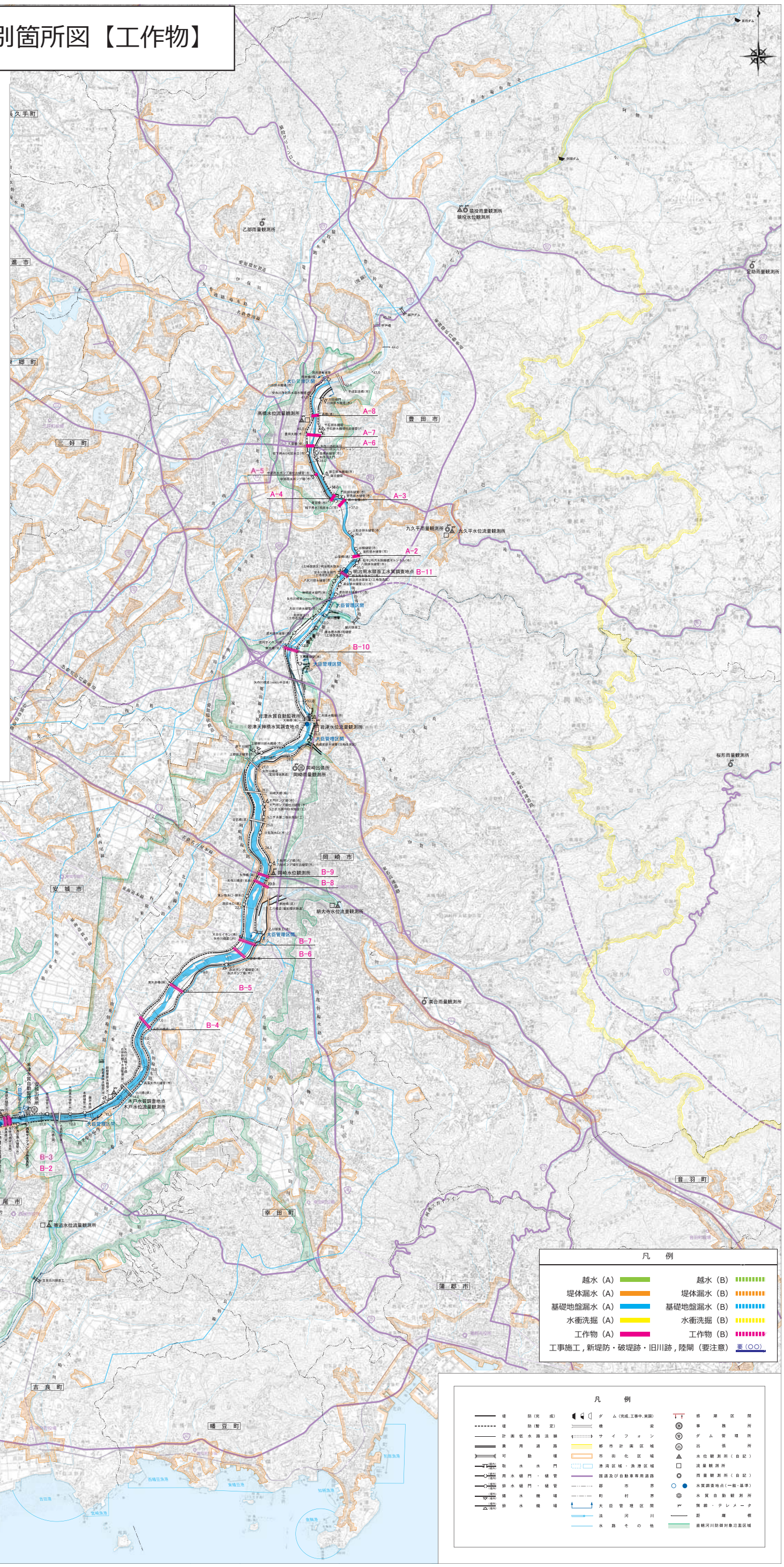

平成十八年六月調整

国土交通省 豊橋河川事務所 TEL(0532)31-1141(代)

「この地図は、国土地理院長の承認を得て、同院発行の5万分の1地形図を複製したものである。(承認番号 平10部複、第51号)」

㈱大日本特殊印刷株式会社 TEL(052)961-1235・1236