

No.	12-1-11	場所	中川村大草北組	次世代への継承キーワード	情報伝達網整備
名称	大谷沢の水で民家の土台が洗掘される			河川	天竜川
災害現象	河岸侵食			支流	大谷沢
補足事項	コミュニティラジオによる情報伝達				

諏訪市 岡谷市 辰野町 箕輪町 南箕輪村 伊那市 高遠町 長谷村 宮田村 駒ヶ根市 飯島町 **中川村** 大鹿村 松川町 高森町 豊丘村 喬木村 上村 飯田市 南信濃村 清内路村 阿智村 浪合村 平谷村 下條村 阿南町 売木村 天龍村

概要	<p>中川村では手の施しようの無い、大惨状となった。村内の死者18人、負傷者8人、流出家屋などの被害314戸。農林業や道路・橋などの損害も甚大で、全村の耕地面積の約36%が流出するという大被害であった。</p> <p>●被災当時の情報伝達：有線放送 MHK</p> <p>有線放送は、村内の状況を刻々とキャッチし適切な報道で大活躍した。- 略 - 当日の優先放送原稿を災害を想起する資料として次に掲げるが、すべてが鉛筆による走り書きである。- 略 -</p> <p>○中組の皆さん。山口の堤がだいぶ増水していよいよ危険な状態になりましたから、下流に当たる皆さんは十分に注意してください。</p> <p>○中組の消防団と、予備消防団の家庭の皆さんにお知らせします。団員の皆さんは全員ズブぬれでありますから、それぞれ着替えを持って中組集会所へお出かけください。</p> <p style="text-align: right;">(「中川村の災害誌」p.22)</p>
----	--

記録



大谷沢の水で民家の土台が発掘される

出典	「中川村の災害誌」p.8、22
備考	

No.	12-1-11	場所	中川村大草北組	緯度	35.640836
-----	---------	----	---------	----	-----------

名称	大谷沢の水で民家の土台が洗掘される			経度	137.947855
----	-------------------	--	--	----	------------

地図	広域図
----	-----



地図	詳細図
----	-----

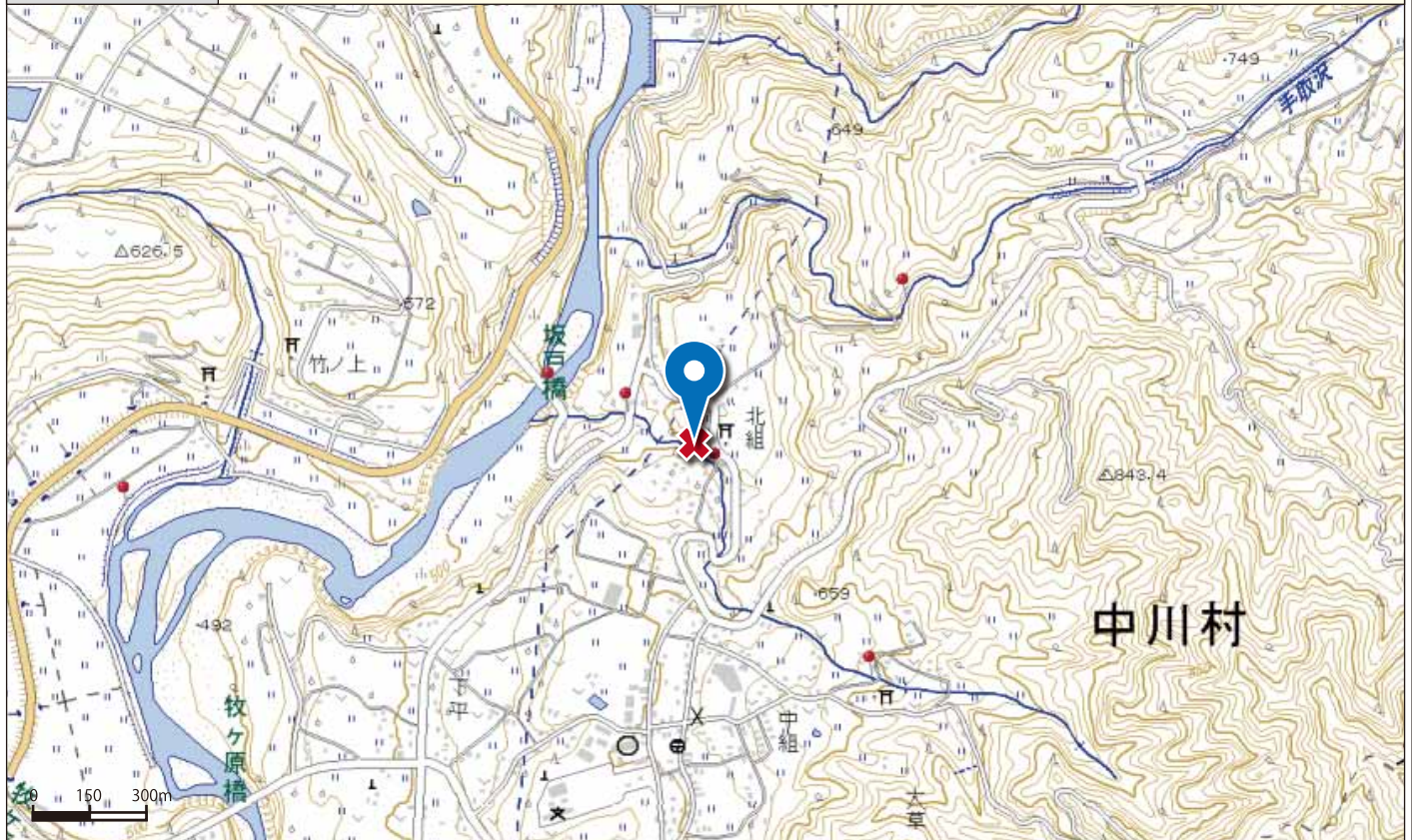

備考	上記地図に表示されている、黄色の区域は「土砂災害警戒区域」（通称：イエローゾーン）といい、土砂災害のおそれがある区域を指します。また、赤色の区域は、「土砂災害特別警戒区域」（通用：レッドゾーン）といい、土砂災害警戒区域のうち、建築物に損壊が生じ、住民に著しい危害が生じるおそれがある区域を指します。
----	---