秋の一日、美和ダム･高遠ダムを体感！

天竜川ダム統合管理事務所

〇天竜川水系三峰川にある美和ダム（国交省）・高遠ダム（長野県）の見学ツアーを開催し、地元・県外の方、あわせて１２名がダム内部や発電所、美和ダム土砂バイパストンネルを見学しました。

〇普段見られない施設をじっくり探索しました。

●日　　時：　平成２９年１０月８日（日）　１０：００～１５：３０

●協　　力：　国土交通省 天竜川ダム統合管理事務所、三峰川総合開発工事事務所、長野県企業局 南信発電管理事務所

高遠ダム

美和ダム

土砂バイパストンネル（呑口）

高遠さくら発電所

昼食：高遠ダムカレー

当日限定で復活した
高遠ダムカレー

美和・高遠ダム 水力発電所見学

地域協がツアー

伊那市の美和ダム・高遠ダム水源地域協議会は8日、両ダムの見学ツアーを行った。上伊那地方や県外から12人が参加。ダムや、ダムからの放水を利用した水力発電所を見学し、ダムが担う地域の電気・水道事業に理解を深めた。

今回は半数が県外からの参加者が占め、新潟県や神奈川県から訪れた人もいた。高遠ダムでは管理事務所の職員から、ダムの大きさや貯水量などの説明を聞いた後、普段立ち入ることができないダムの排水ゲート上部から周囲の景色を楽しんだ。今年4月に完成した高遠さくら発電所も見学した。

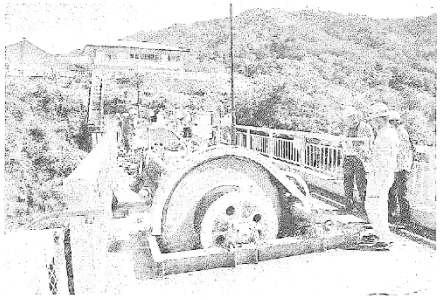

高遠ダムを見学するツアーの参加者

神奈川県内から夫と参加した村田絵理子さん(45)は数々のダムを訪れているという"ダムマニア"。「高遠には何回か訪れ、ダムの外から写真を撮りましたが、ダムの上から眺める景色は格別です」と笑顔を見せていた。

（後藤八十晴）

H29.10.12－長野日報（2面）

～参加者の声～

- ダム、発電所、土砂バイパスの見学、期待以上でした！！
- 普段入ることのできない施設を見学でき、説明もわかりやすく、知識も深まりました。
- 地元への理解、公共事業の大切さを理解していただくためにも、今後も続けていってほしい。
- ダムカレーは初めて食べましたが、そばも入っていてとてもおいしかったです。