

国道19号瑞浪恵那道路の工事だより

～令和3年10月～

地域の皆様へ

皆様には平素より、国道19号瑞浪恵那道路建設工事にご理解とご協力を賜りまして、誠にありがとうございます。

ご迷惑をおかけ致しますが、周辺環境・安全には十分配慮し、早期の完成を目指して施工してまいりますので、ご理解・ご協力のほど宜しくお願い申し上げます。

表面

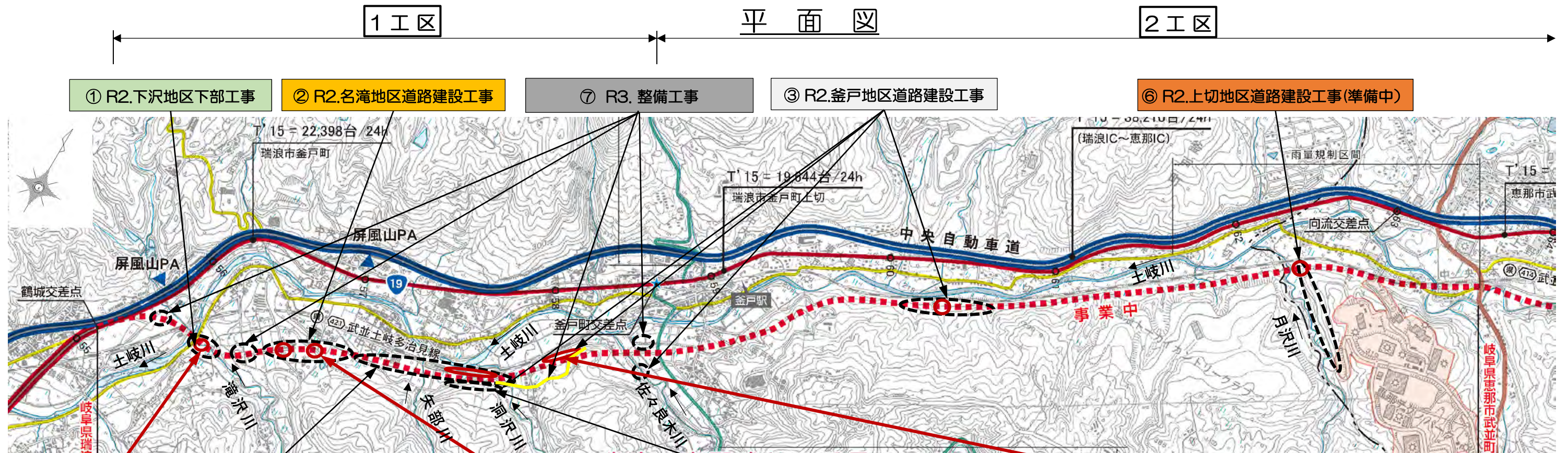

④ R2.公文垣内地区道路建設工事

⑤ R2.中切地区道路建設工事(準備中)

① R2.下沢地区下部工事

至中津川

A2橋台 躯体施工中

道路土工 (切土・盛土)

A2橋台 躯体施工

P4橋脚 躯体完成

至多治見

A2橋台の躯体と道路土工の切土盛土を施工しています。

② R2.名滝地区道路建設工事

至中津川

本線盛土中

JR中央本線

光春院

切廻し道路

地盤改良(セメント混合)

排水構造物

4号函渠工 施工箇所

工事用道路掘削

至多治見

4号横断函渠、本線の路体盛土を施工しています。

③ R2.釜戸地区道路建設工事

側道盛土中

至中津川

市道3号線

大型ブロック積擁壁

本線

道路土工(路体盛土)

JR中央本線

至多治見

側道の路体盛土及び大型ブロック積擁壁の施工を行っています。

【お知らせ】

市道東濃用水2号線及び東濃用水3号線を工事用車両が通行してご迷惑をおかけしています。地元車両優先で安全には十分配慮して通行しますので、ご理解とご協力を賜りますよう宜しくお願い致します。

瑞浪恵那道路工事連絡協議会
国土交通省 多治見砂防国道事務所
瑞浪国道維持出張所内 TEL0572-68-4591

瑞浪恵那道路工事に係る受注会社間で連絡調整を図り、協力して工事を安全かつ円滑に実施する事を目的としています。

国道19号瑞浪恵那道路の工事だより

～令和3年10月～

裏面

① (株)中島工務店
R2.下沢地区下部工事
工期:令和2年9月3日～令和4年3月11日



【10月の作業内容】
A2橋台 躯体施工
土工 切土・路体盛土

【連絡事項】
A2橋台の躯体工事をを行います。
道路土工の路体盛土を行います。
工事中はご迷惑をおかけしますが、ご理解とご協力をお願い致します。

② 板垣建設(株)
R2.名滝地区道路建設工事
工期:令和2年9月4日～令和3年11月30日



【10月の作業内容】
4号横断函渠工、本線路体盛土

【連絡事項】
公文垣外地内での施工が主となります。
工事車両の出入が多く工事中はご迷惑をおかけしますが、ご理解とご協力をお願い致します。

③ (株)加藤工務店
R2.釜戸地区道路建設工事
工期:令和2年10月23日～令和4年2月25日



【10月の作業内容】
1工区〔釜戸地区〕
大型ブロック積み
2工区〔中大島地区〕
道路土工(路体盛土)

【連絡事項】
市道上平中畑線をダンプが走行します。
工事車両の運行が多くなりご迷惑をおかけしますが、ご理解とご協力をお願い致します。

④ (株)吉川工務店
R2.公文垣内地区道路建設工事
工期:令和3年5月10日～令和4年2月25日



【10月の作業内容】
道路土工〔側道〕(公文垣内工区)
排水構造物工(公文垣内工区)

【連絡事項】
上記作業内容で工事をを行います。
東濃用水3号線をダンプが走行します。
ご迷惑をおかけしますが、ご協力の程、宜しくお願い致します。

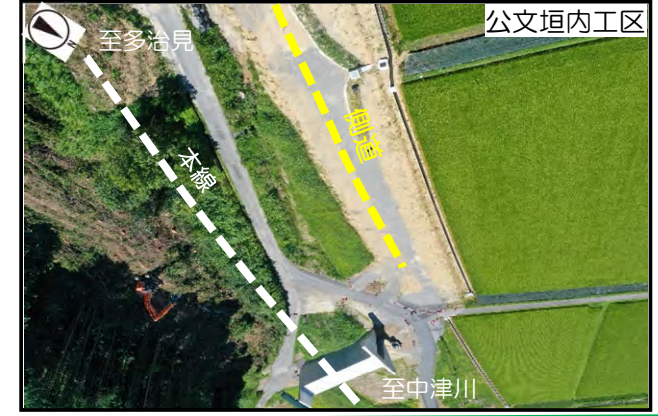
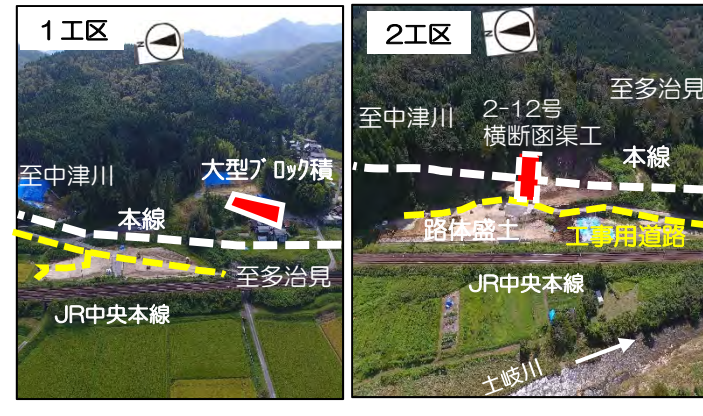
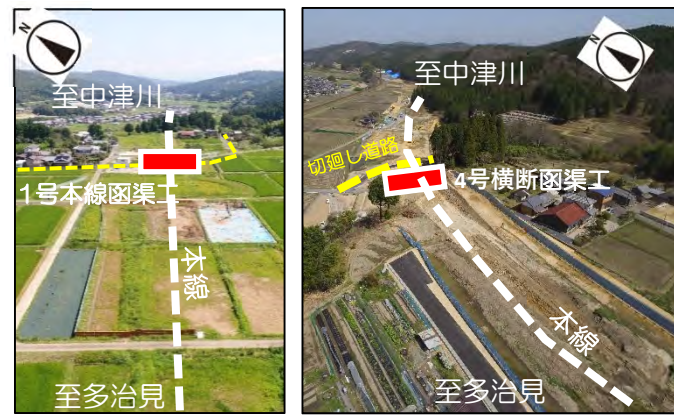

⑤ (株)鳴海組
R2.中切地区道路建設工事
工期:令和3年5月10日～令和4年2月25日



【10月の作業内容】
〔中切工区〕構造物撤去工、作業ヤード工(準備)

【連絡事項】
中切工区にて上記の作業内容で工事をを行います。
工事期間中は、ご迷惑をお掛け致しますが、ご理解とご協力をお願い致します。

⑥ 恵中建設(株)
R2.上切地区道路建設工事
工期:令和3年5月11日～令和4年3月18日

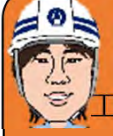

【10月の作業内容】
準備工 伐採
カルバート工 横断函渠2-18号

【連絡事項】
上記の作業内容で工事をを行います。
工事中はご迷惑をおかけ致しますが、ご理解とご協力をお願いいたします。

⑦ (株)中島工務店
R3.整備工事
工期:令和3年5月28日～令和4年3月18日



【10月の作業内容】
芝原2工区(東農用水道3号線)側溝布設
土岐町鶴城工区 踏掛版工

【連絡事項】
上記作業内容で工事をを行います。
工事中はご迷惑をおかけ致しますが、ご理解とご協力をお願い致します。



工事用車両プレート設置個所 (A3サイズマグネット)



瑞浪恵那道路 吉川工務店	瑞浪恵那道路 中島工務店	瑞浪恵那道路 板垣建設
瑞浪恵那道路 加藤工務店	瑞浪恵那道路 恵中建設	瑞浪恵那道路 鳴海組

- ・上記のプレートを貼った工事用車両が通行します。
- ・お気づきの点がございましたら、ご遠慮なく表記担当者までご連絡ください。