

国道19号瑞浪恵那道路の工事だより

～令和3年7月～

地域の皆様へ

皆様には平素より、国道19号瑞浪恵那道路建設工事にご理解とご協力を賜りまして、誠にありがとうございます。

ご迷惑をおかけ致しますが、周辺環境・安全には十分配慮し、早期の完成を目指して施工してまいりますので、ご理解・ご協力のほど宜しくお願い申し上げます。

表面

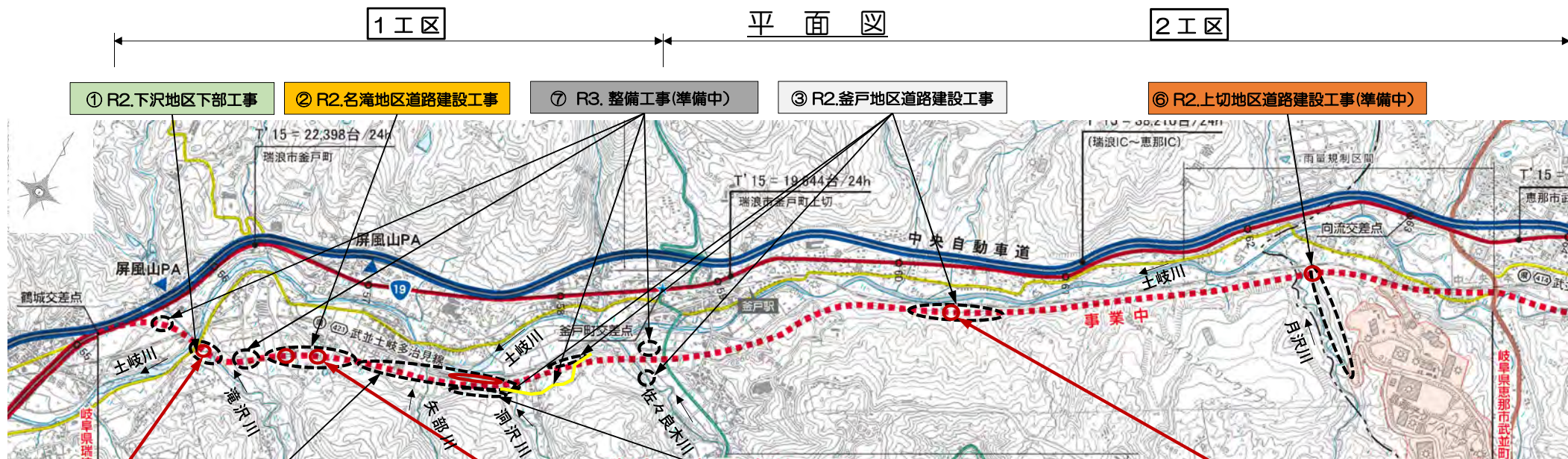

① R2.下沢地区下部工事

② R2.名滝地区道路建設工事

⑦ R3. 整備工事(準備中)

③ R2.釜戸地区道路建設工事

⑥ R2.上切地区道路建設工事(準備中)

④ R2.公文垣内地区道路建設工事

⑤ R2.中切地区道路建設工事(準備中)

① R2.下沢地区下部工事

至中津川 A2橋台 床掘施工中
A2橋台 床掘
P4橋脚 躯体完成
至多治見

道路土工 (切土・盛土)

A2橋台の床掘・切土盛土を施工しています。

② R2.名滝地区道路建設工事

至中津川 工事用道路 掘削中
JR中央本線
光春院
切廻し道路
工事用道路掘削
地盤改良(セメント混合)
排水構造物
4号函渠工 施工箇所
至多治見

工事用道路の掘削、本線及び4号横断函渠工の地盤改良工を施工しています。

③ R2.釜戸地区道路建設工事

市道東濃用水5号線 拡幅中
至中津川
2-12号横断函渠工
本線
至多治見
工事用道路
土岐川

工事用道路の盛土の準備を行っています。

【お知らせ】

市道東濃用水2号線及び東濃用水3号線を工事用車両が通行してご迷惑をおかけしています。地元車両優先で安全には十分配慮して通行しますので、ご理解とご協力を賜りますようお願い致します。

瑞浪恵那道路工事連絡協議会
国土交通省 多治見砂防国道事務所
瑞浪国道維持出張所内 TEL0572-68-4591

瑞浪恵那道路工事に係る受注会社間で連絡調整を図り、協力して工事を安全かつ円滑に実施する事を目的としています。

国道19号瑞浪恵那道路の工事だより

～令和3年7月～

裏面

① (株)中島工務店
R2.下沢地区下部工事
工期:令和2年9月3日～令和3年11月30日



【7月の作業内容】
A2橋台 床掘
土工 切土・盛土

【連絡事項】
A2橋台の床掘・仮締切を施工を行います。
土工の盛土を行います。
東農用水道2号線をダンプが走行します。
工事中はご迷惑をおかけしますが、ご理解とご協力をお願い致します。

② 板垣建設(株)
R2.名滝地区道路建設工事
工期:令和2年9月4日～令和3年12月24日



【7月の作業内容】
4号横断函渠 地盤改良工 固結工
排水構造物工 路体盛土工

【連絡事項】
地盤改良、工事用道路の掘削、土砂の搬出、排水構造物工を主体に作業を行います。
工事用車両の運行が多くなりご迷惑をおかけしますが、ご理解とご協力をお願い致します。

③ (株)加藤工務店
R2.釜戸地区道路建設工事
工期:令和2年10月23日～令和4年2月25日



【7月の作業内容】
1工区(釜戸地区)
大型ブロック積み
2工区(中大島地区)
道路土工

【連絡事項】
上記作業内容で工事を行います。
工事中はご迷惑をおかけしますが、ご理解とご協力をお願い致します。

④ (株)吉川工務店
R2.公文垣内地区道路建設工事
工期:令和3年5月10日～令和4年2月25日



【7月の作業内容】
準備工
推進工(町屋工区)
道路土工〔側道〕(公文垣内工区)

【連絡事項】
上記作業内容で工事を行います。
ご迷惑をおかけしますが、ご協力の程、宜しくお願い致します。

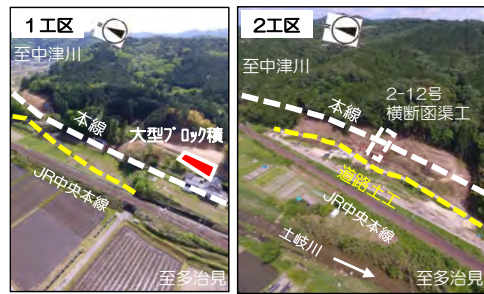

⑤ (株)鳴海組
R2.中切地区道路建設工事
工期:令和3年5月10日～令和4年2月25日



【7月の作業内容】
準備中

【連絡事項】
この度、中切地区にて工事させていただきます(株)鳴海組です。
工事期間中は、ご迷惑をお掛け致しますが、ご理解・ご協力をお願い致します。

⑥ 恵中建設(株)
R2.上切地区道路建設工事
工期:令和3年5月11日～令和4年3月11日



【7月の作業内容】
準備工 伐採

【連絡事項】
上記の作業内容で工事を行います。
工事中はご迷惑をおかけしますが、ご理解とご協力をお願いいたします。

⑦ (株)中島工務店
R3.整備工事
工期:令和3年5月28日～令和4年3月18日



【7月の作業内容】
準備中

【連絡事項】
この度、土岐町鶴城地区から釜戸町上平地区の区間で工事を行わせていただく中島工務店です。
工事中はご迷惑をおかけしますが、ご理解とご協力をお願い致します。

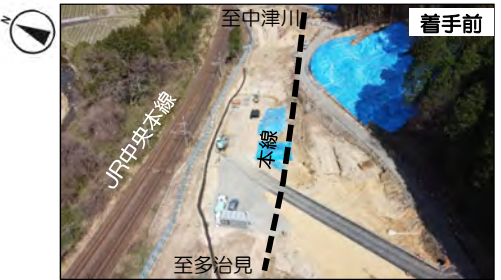

工事用車両プレート設置箇所 (A3サイズマグネット)



瑞浪恵那道路
恵中建設

瑞浪恵那道路
吉川工務店

瑞浪恵那道路
中島工務店

瑞浪恵那道路
板垣建設

瑞浪恵那道路
加藤工務店

瑞浪恵那道路
イトウ産業

瑞浪恵那道路
鳴海組

- ・上記のプレートを貼った工事用車両が通行します。
- ・お気づきの点がございましたら、ご遠慮なく表記担当者までご連絡ください。