

# 国道19号瑞浪恵那道路の工事だより

～令和3年5月～

地域の皆様へ

皆様には平素より、国道19号瑞浪恵那道路建設工事にご理解とご協力を賜りまして、誠にありがとうございます。

ご迷惑をおかけ致しますが、周辺環境・安全には十分配慮し、早期の完成を目指して施工してまいりますので、ご理解・ご協力のほど宜しくお願い申し上げます。

表面

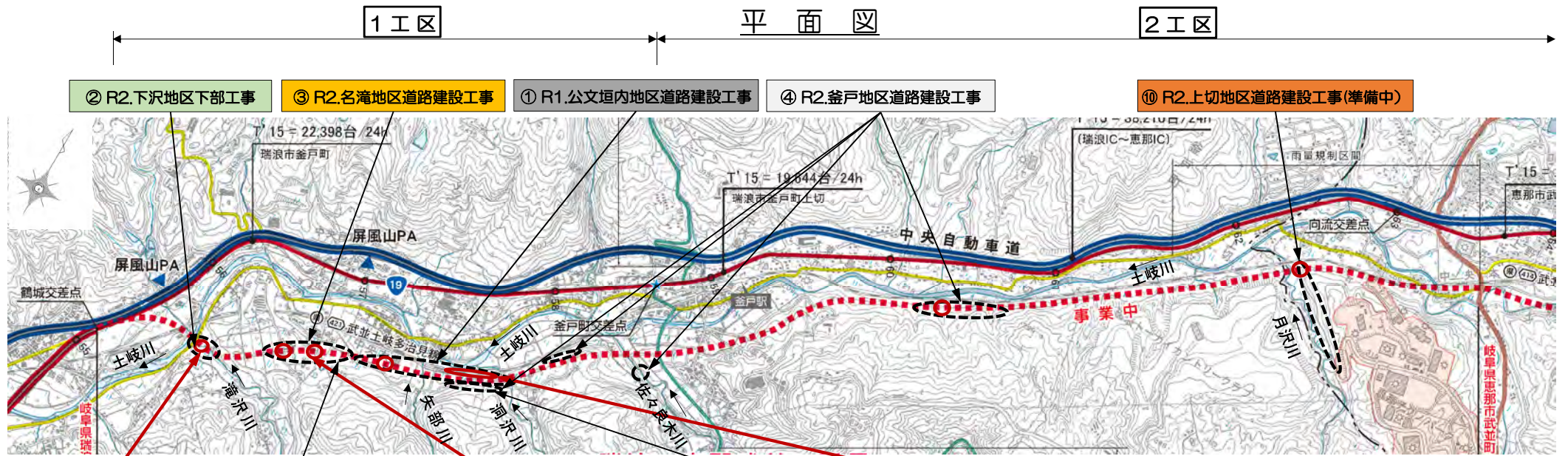

⑧ R2.公文垣内地区道路建設工事(準備中)

⑨ R2.中切地区道路建設工事(準備中)

② R2.下沢地区下部工事

置換工 盛土

P4橋脚 躯体施工中

P4橋脚工の躯体を施工しています。

③ R2.名滝地区道路建設工事

4号横断函渠掘削

掘削

4号横断函渠 施工箇所

西半入道

切廻し道路

JR中央本線→

4号横断函渠施工の為掘削、ヤード整備を行います。

① R1.公文垣内地区道路建設工事

仮設道路(発進立橋脚)

仮設工

推進工 準備中

JR中央本線

仮設道路(到達立橋脚)

推進工を行う為の仮設道路・ヤードを施工中です。

【お知らせ】

市道東濃用水2号線及び東濃用水3号線を工事用車両が通行してご迷惑をおかけしています。地元車両優先で安全には十分配慮して通行しますので、ご理解とご協力を賜りますよう宜しくお願い致します。

瑞浪恵那道路工事連絡協議会  
国土交通省 多治見砂防国道事務所  
瑞浪国道維持出張所内 TEL0572-68-4591

瑞浪恵那道路工事に係る受注会社間で連絡調整を図り、協力して工事を安全かつ円滑に実施する事を目的としています。

① (株)吉川工務店  
R1.公文垣内地区道路建設工事



【5月の作業内容】  
仮設工（町屋地区）  
立坑工（町屋地区）

【連絡事項】  
上記作業内容で工事を行います。  
ご迷惑をおかけしますが、引き続きご協力の程、宜しくお願い致します。

② (株)中島工務店  
R2.下沢地区下部工事



【5月の作業内容】  
P4橋脚 躯体施工  
置換工 盛土

【連絡事項】  
P4橋脚の躯体施工を行います。  
置換工の盛土を行います。  
東農用水2号線をダンプが走行します。  
工事中はご迷惑をおかけしますが、ご理解とご協力をお願い致します。

③ 板垣建設(株)  
R2.名滝地区道路建設工事



【5月の作業内容】  
4号横断函渠 仮設道路掘削、排水構造物工

【連絡事項】  
道路の地盤改良、工事用道路の掘削、土砂の搬出を主体に作業を行います。  
工事用車両の運行が多くなりご迷惑をおかけしますが、ご理解とご協力をお願いします。

④ (株)加藤工務店  
R2.釜戸地区道路建設工事



【5月の作業内容】  
1工区（釜戸地区・町屋地区）  
準備工  
2工区（中大島地区）  
道路土工、仮設工

【連絡事項】  
上記作業内容で工事を行います。  
工事中はご迷惑をおかけしますが、ご理解とご協力をお願い致します。

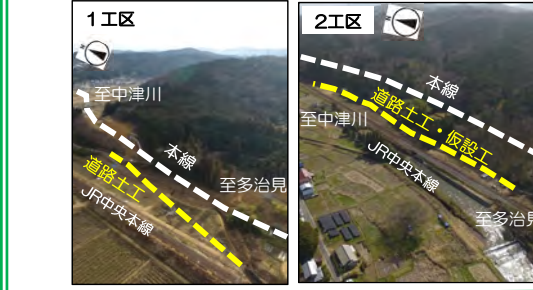
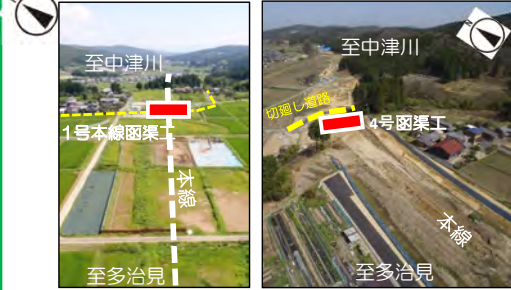
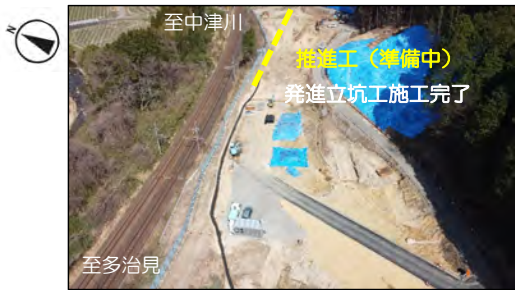

⑧ (株)吉川工務店  
R2.公文垣内地区道路建設工事

【5月の作業内容】  
  
準備中

【連絡事項】

⑨ (株)鳴海組  
R2.中切地区道路建設工事

【5月の作業内容】  
  
準備中

【連絡事項】

⑩ 恵中建設(株)  
R2.上切地区道路建設工事

【5月の作業内容】  
  
準備中

【連絡事項】

工事用車両プレート設置箇所（A3サイズマグネット）



瑞浪恵那道路 吉川工務店	瑞浪恵那道路 中島工務店	瑞浪恵那道路 板垣建設
瑞浪恵那道路 加藤工務店	瑞浪恵那道路 イトウ産業	

- ・上記のプレートを貼った工事用車両が通行します。
- ・お気づきの点がございましたら、ご遠慮なく表記担当者までご連絡ください。