

国道19号瑞浪恵那道路の工事だより

～令和3年2月～

地域の皆様へ

皆様には平素より、国道19号瑞浪恵那道路建設工事にご理解とご協力を賜りまして、誠にありがとうございます。

ご迷惑をおかけ致しますが、周辺環境・安全には十分配慮し、早期の完成を目指して施工してまいりますので、ご理解・ご協力のほど宜しくお願い申し上げます。

表面

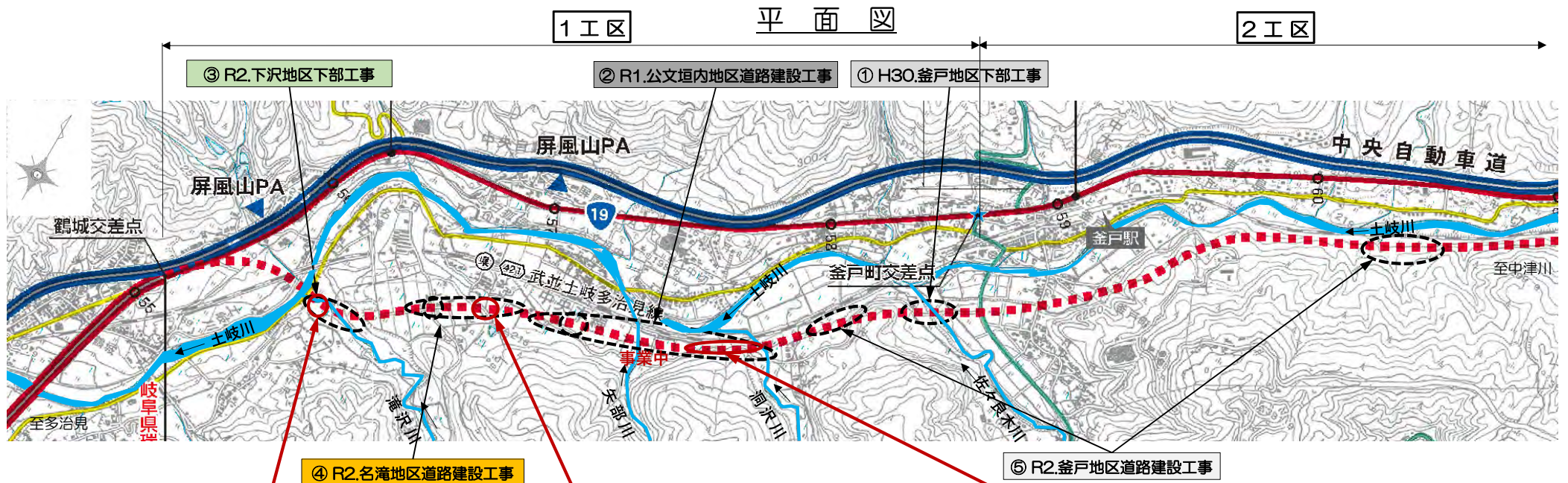

【お知らせ】

市道東濃用水2号線及び東濃用水3号線を工事用車両が通行してご迷惑をおかけしています。地元車両優先で安全には十分配慮して通行しますので、ご理解とご協力を賜りますよう宜しくお願い致します。



瑞浪恵那道路工事連絡協議会
国土交通省 多治見砂防国道事務所
瑞浪国道維持出張所内 TEL0572-68-4591

瑞浪恵那道路工事に係る受注会社間で連絡調整を図り、協力して工事を安全かつ円滑に実施する事を目的としています。

① (株)中島工務店
H30.釜戸地区下部工事



【2月の作業内容】
橋台工 A1橋台、A2橋台（完成）
9号函渠工（カルバート工）（完成）

【連絡事項】
橋梁工事は完成しました。
長い間、ご協力ありがとうございました。

完成

② (株)吉川工務店
R1.公文垣内地区道路建設工事



【2月の作業内容】
側道部盛土（公文垣内地区）
排水構造物工（公文垣内地区）
推進工（町屋地区）

【連絡事項】
上記作業内容で工事を行います。
ご迷惑をおかけしますが、引き続きご協力の程、宜しくお願い致します。

③ (株)中島工務店
R2.下沢地区下部工事



【2月の作業内容】
P4橋脚 躯体施工
道路土工 路体盛土（下沢地区）
道路土工 押え盛土（釜戸地区）

【連絡事項】
P4橋脚の躯体施工及び道路の盛土を行います。
また、釜戸地区において押え盛土を行います。
工事にご迷惑をおかけしますが、ご理解とご協力をお願い致します。

④ 板垣建設(株)
R2.名滝地区道路建設工事



【2月の作業内容】
切廻し道路（公文垣内地区）
仮設工、道路土工、排水構造物工

【連絡事項】
4号函渠工を施工するため、公文垣外地内にて切廻し道路を施工いたします。
工事にご迷惑をおかけしますが、ご理解とご協力をお願い致します。

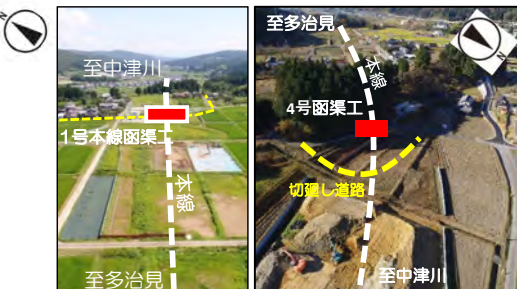
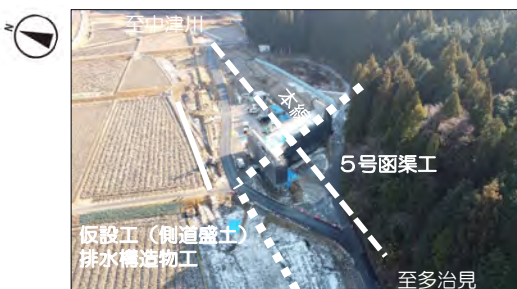

⑤ (株)加藤工務店
R2.釜戸地区道路建設工事



【2月の作業内容】
1工区：放流工（釜戸地区）
2工区：伐採工

【連絡事項】
佐々良木川にて放流工を施工します。
2工区にて伐採作業に向けた準備を行います。
工事にご迷惑をおかけしますが、ご理解とご協力をお願い致します。

1工区

2工区

- ・表面に記載した色と同色で表記しています。
- ・お気づきの点がございましたら、ご遠慮なく表記担当者までご連絡ください。