



一般国道19号 **夜間全面通行止め** のお知らせ

国道19号 岐阜県多治見市において多治見山吹テクノパークへの取付道路の橋梁架け替え工事(新橋一括架設・旧橋撤去)に伴い、**夜間全面通行止め規制**を行います。
皆様には大変ご迷惑をおかけしますが、ご理解とご協力をお願い致します。
尚、天候、及び現場状況により予備日に順延となる場合があります。

規制範囲: 国道19号 岐阜県多治見市 上山町2丁目交差点～東町交差点 (38.2kp～39.3kp)

規制日: **平成23年9月4日(日)** (予備日は9月5日(月)・6日(火))

規制時間: **全面通行止め**

1回目 **午前1:00～午前2:00 (60分)**
2回目 **午前3:00～午前4:30 (90分)**

車線規制 午前0:30～午前5:00

※全面通行止め時間の前後30分程度、及び通行止め一時解放時において車線規制を行います。

	0:00	1:00	2:00	3:00	4:00	5:00
通行止		1:00～2:00		3:00～4:30		
車線規制		0:30～5:00				

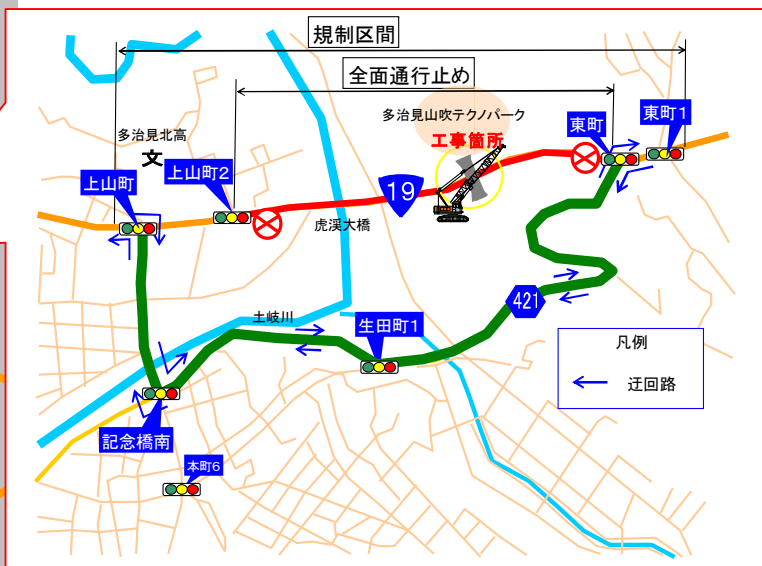
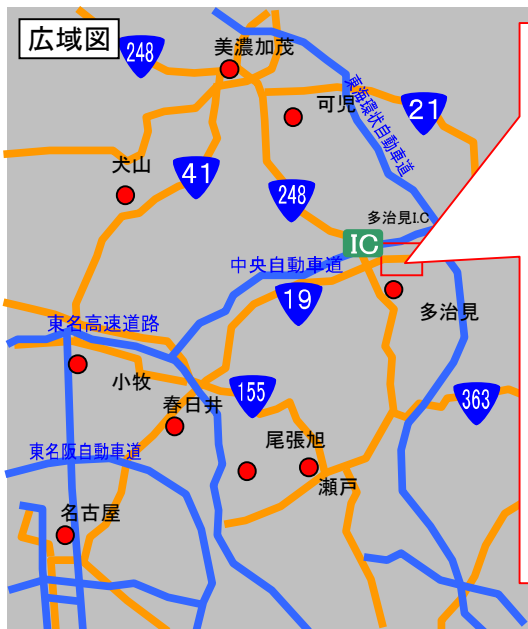

※特殊車両は迂回できません。

お問い合わせ先

- 国土交通省 中部地方整備局 多治見砂防国道事務所
- 多治見砂防国道事務所 土岐出張所
- 施工者 株式会社 北都鉄工 山吹跨道橋作業所
- 日本道路交通情報センター

TEL:0572-25-8025
TEL:0572-54-3722
TEL:0572-23-6855
TEL:050-3369-6621