連絡箇所

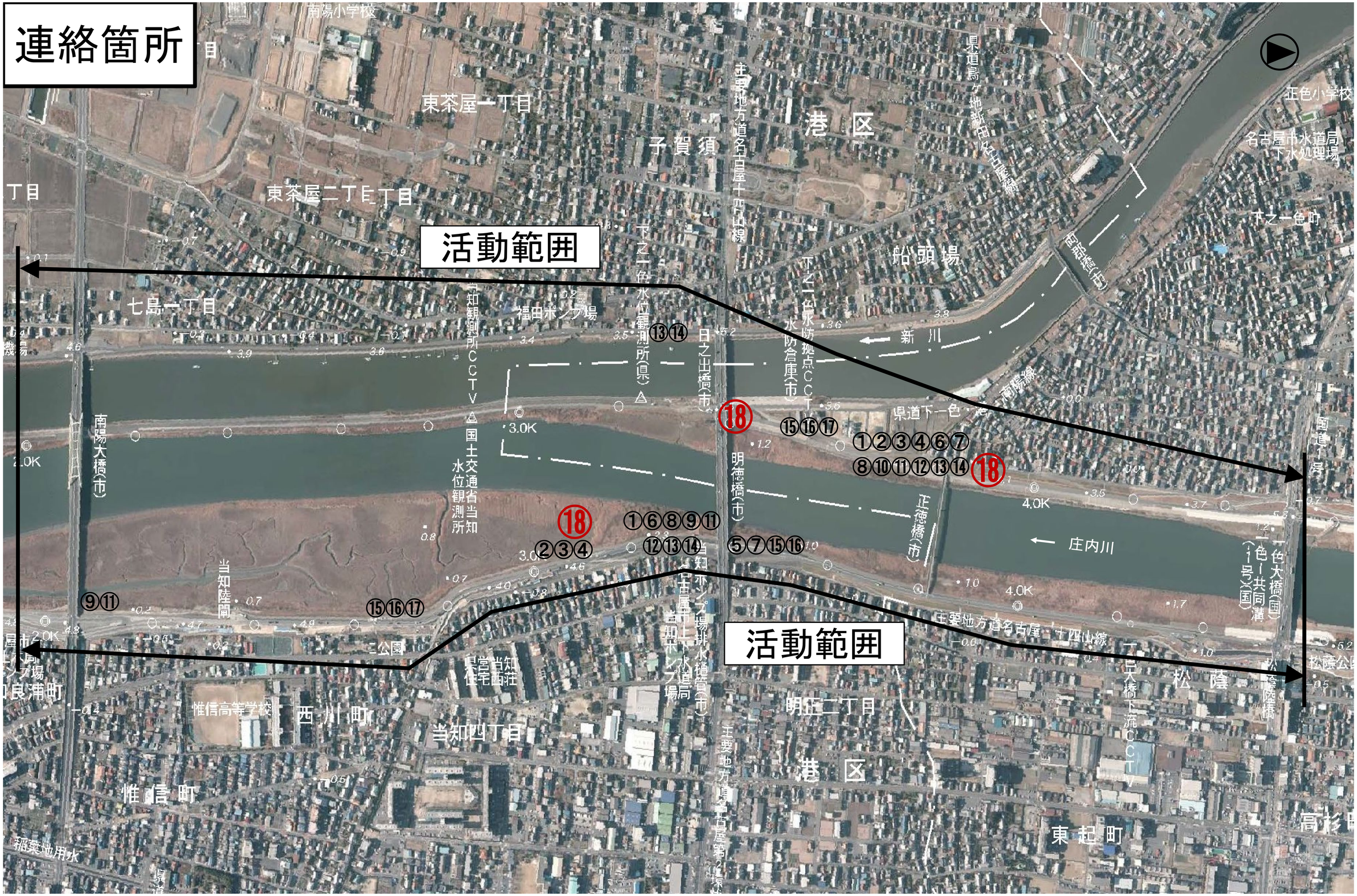
南陽小学校
東茶屋一丁目
東茶屋二丁目
七島一丁目
子須賀
港区
船頭場
正色小学校
名古屋市水道局
下水処理場
下之一色町
県道鳥ヶ地新田名古屋線
主要地方道名古屋十四山線
福田ポンプ場
日之出橋(市)
明徳橋(市)
正徳橋(市)
南陽大橋(市)
国道1号
新川
庄内川
県道下一色大江線
下之一色水位観測所(県)
下之一色水防拠点CCTV
水防倉庫(市)
当知観測所CCTV
国土交通省当知水位観測所
当知ポンプ場排水樹管(市)
当知ポンプ場
名古屋市上下水道局当知ポンプ場
当知陸閘
公園
県営当知住宅西荘
惟信高等学校
西川町
当知四丁目
惟信町
稲葉地用水
明正二丁目
港区
東起町
松陰
松陰橋
下一色大橋(国)
下一色一号(国)共同溝
下一色大橋下流CCTV
2.0K
3.0K
4.0K
活動範囲
活動範囲
⑱
⑬⑭
⑮⑯⑰
①②③④⑥⑦
⑧⑩⑪⑫⑬⑭
⑱
⑱
①⑥⑧⑨⑪
⑫⑬⑭
②③④
⑤⑦⑮⑯
⑨⑪
⑮⑯⑰