連絡箇所

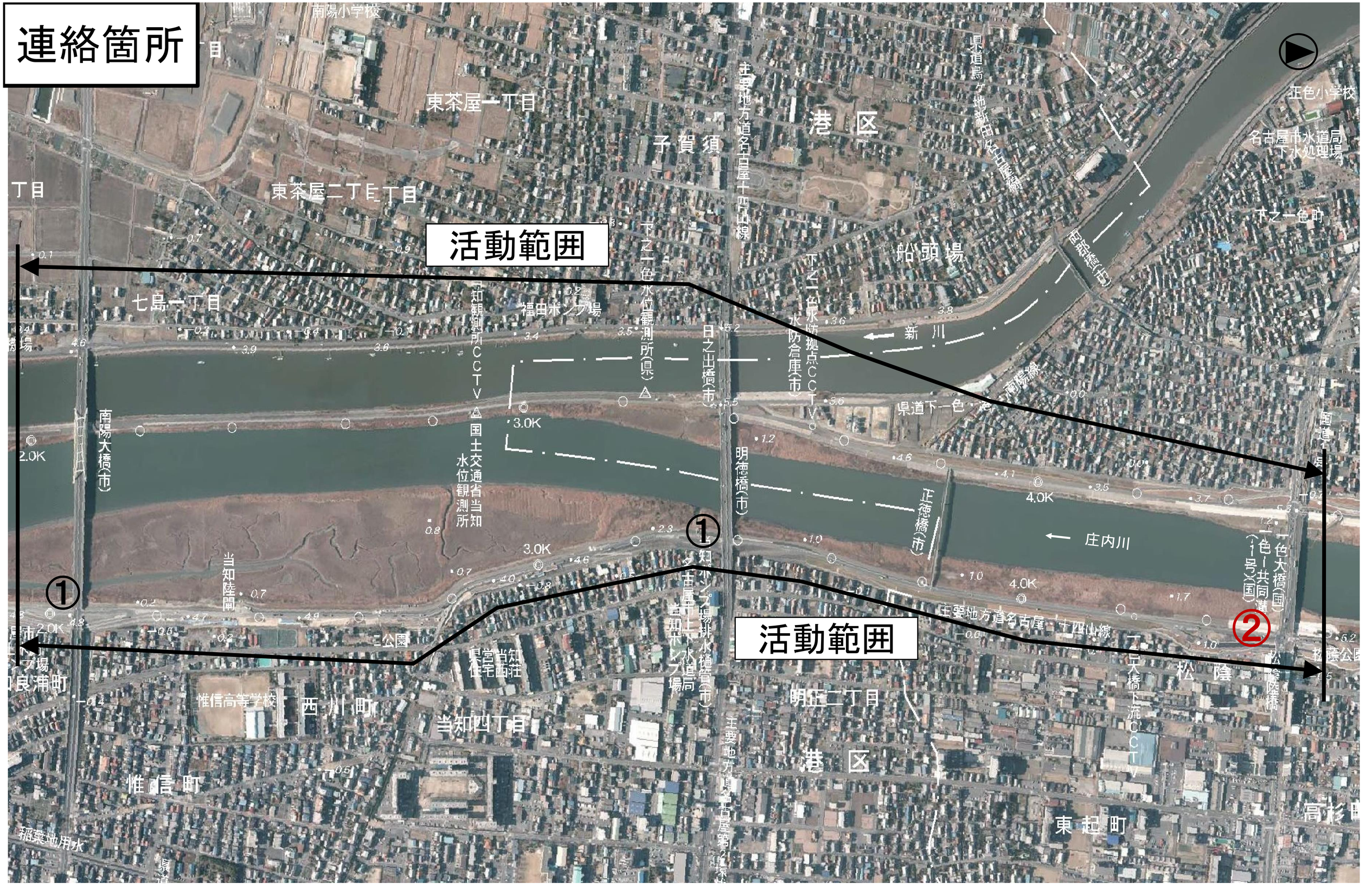
活動範囲
活動範囲
①
①
②
南陽小学校
東茶屋一丁目
東茶屋二丁目
七島一丁目
子賀須
港区
船頭場
新川
庄内川
明正二丁目
港区
東起町
惟信町
西川町
当知四丁目
松陰
主要地方道名古屋十四山線
県道鳥ケ地新田名古屋線
正色小学校
名古屋市水道局下水処理場
下之一色町
下之一色水位観測所(県)
下之一色水防拠点CCTV
福田ポンプ場
日之出橋(市)
明徳橋(市)
正徳橋(市)
南陽大橋(市)
国土交通省当知水位観測所
当知陸閘
当知ポンプ場排水樹管(市)
県営当知住宅西荘
惟信高等学校
稲葉地用水
下之一色大橋(国)
下之一色一号共同溝(国)
松陰橋
大橋下流CCTV
2.0K
3.0K
4.0K