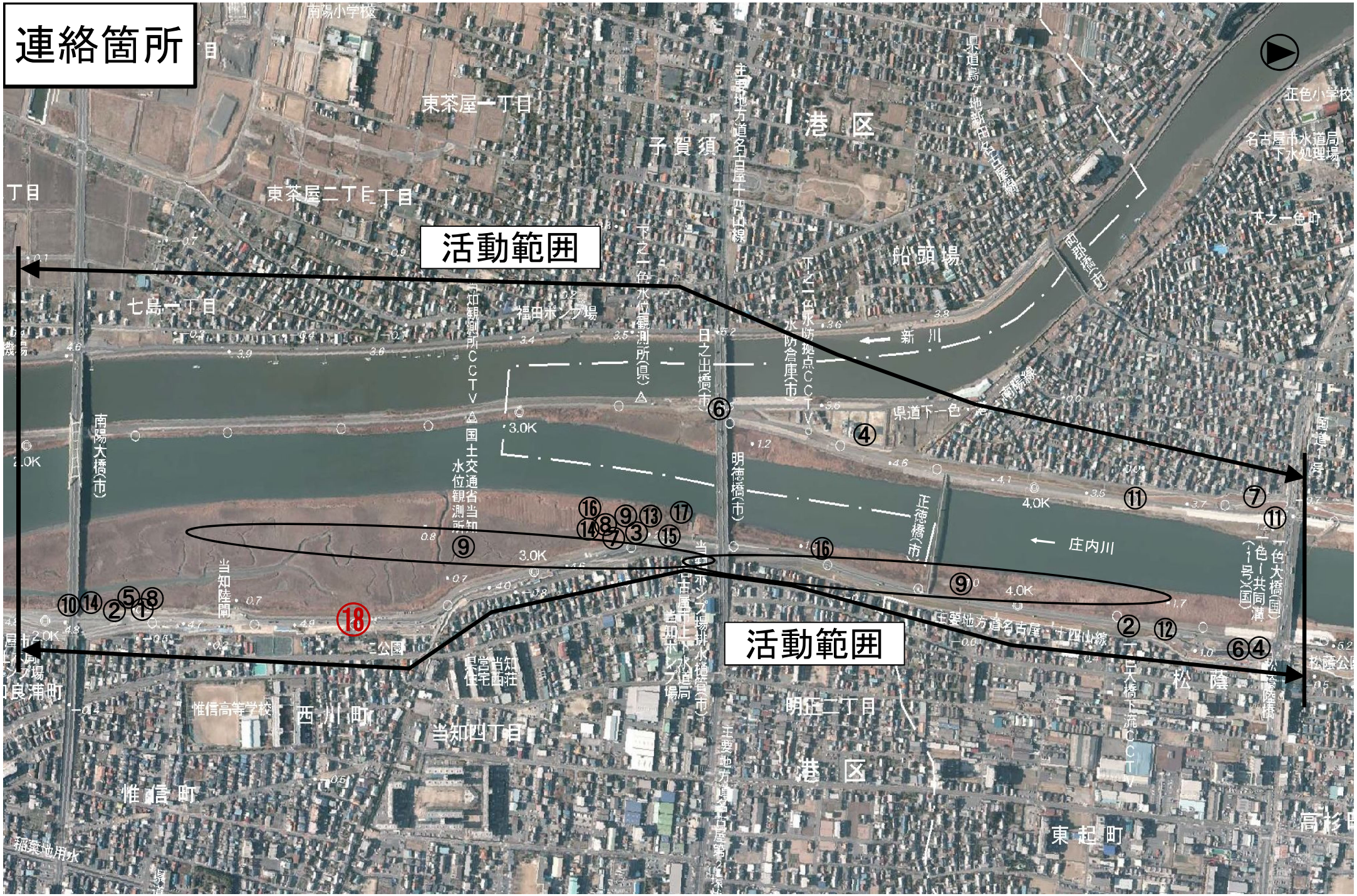
連絡箇所
活動範囲
活動範囲
南陽小学校
東茶屋一丁目
東茶屋二丁目
七島一丁目
子須賀
港区
船頭場
新川
庄内川
明正二丁目
当知四丁目
西川町
惟信町
東起町
松陰
南陽大橋(市)
福由ポンプ場
当知観測所CCTV
国土交通省当知水位観測所
日之出橋(市)
明徳橋(市)
正徳橋(市)
当知陸閘
当知ポンプ場排水樹管(市)
当知ポンプ場
惟信高等学校
県営当知住宅西荘
公園
松陰橋
正色小学校
名古屋市水道局下水処理場
下之一色町
国道1号
下之一色水位観測所(県)
水防拠点CCTV
県道下一色
下之一色大橋(国)
下之一色一号共同溝(1号)(国)
大橋下流CCTV
主要地方道名古屋十四山線
東海道線
6.0K
4.0K
3.0K
2.0K