連絡箇所

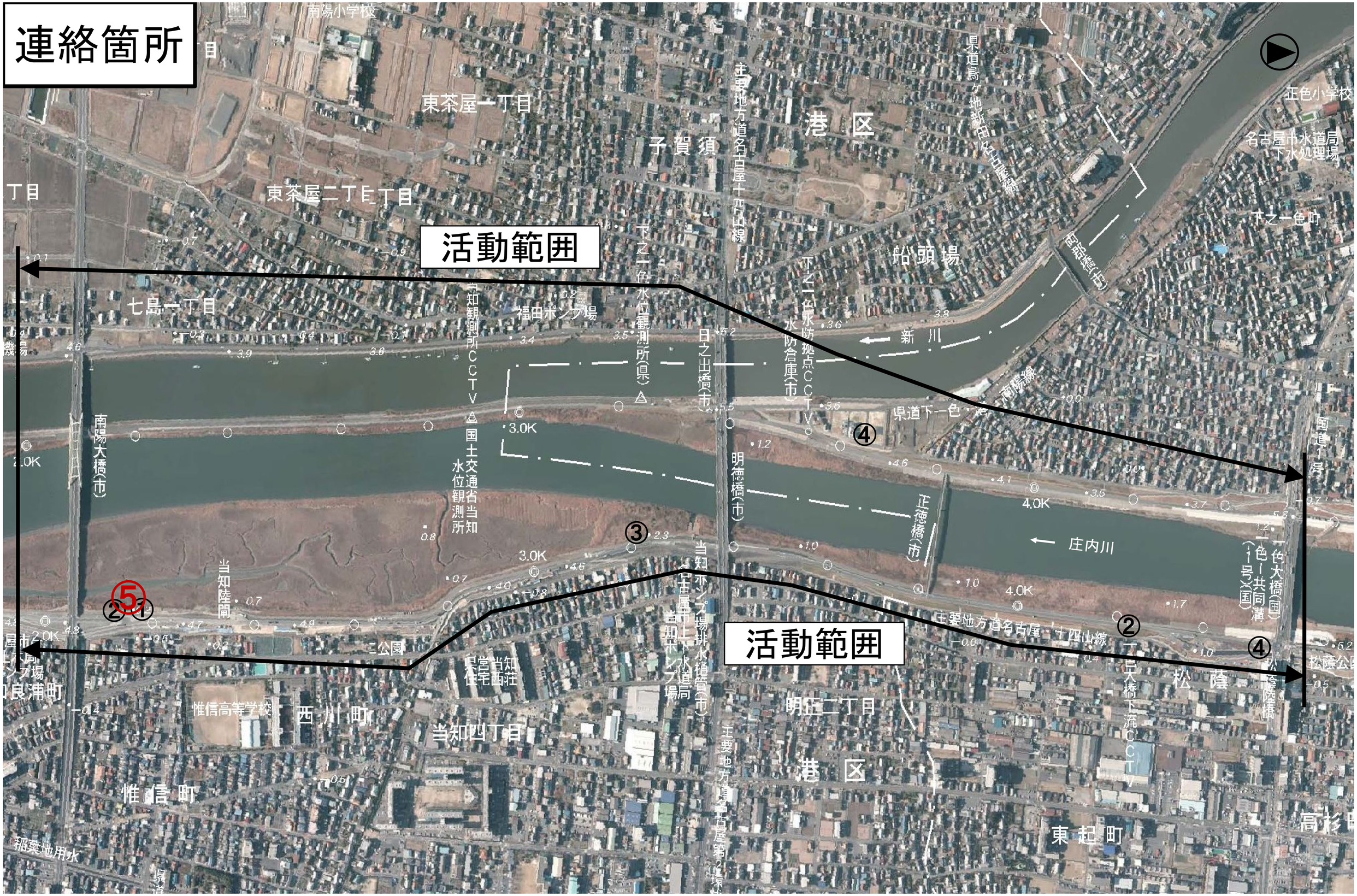
活動範囲
活動範囲
南陽小学校
東茶屋一丁目
東茶屋二丁目
七島一丁目
子須賀
港区
船頭場
正色小学校
名古屋市水道局
下水処理場
下之一色町
県道鳥ヶ地蔵田名古屋線
主要地方道名古屋十四山線
福田ポンプ場
下之一色水位観測所(県)
日之出橋(市)
下之一色水防拠点CCTV
水防倉庫(市)
新川
南陽橋
県道下一色・大江
明徳橋(市)
正徳橋(市)
庄内川
下之一色大橋(国)
下之一色共同溝(一号)(国)
国道1号
松陰
松陰橋
松陰公園
南陽大橋(市)
当知観測所CCTV
国土交通省水位観測所当知
当知陸閘
当知ポンプ場排水樹管(市)
名古屋市上下水道局当知ポンプ場
県営当知住宅西荘
公園
惟信高等学校
西川町
当知四丁目
惟信町
明正二丁目
港区
東起町
高杉町
良浦町
稲葉地用水
主要地方道名古屋第2環状線
上下水道局
ポンプ場
4.0K
3.0K
2.0K
①
②
③
④
⑤