国土交通省
Ministry of Land, Infrastructure, Transport and Tourism

Press Release

令和８年１１月　６日
国土交通省　中部地方整備局
静　岡　国　道　事　務　所

国道１号　静清（せいしん）バイパス

「下り線（名古屋方面）丸子（まりこ）IC オフランプ夜間閉鎖」のお知らせ

１．概　要

静清バイパス下り線丸子 IC オフランプにおいて、道路管理用カメラ設置工事のため、夜間閉鎖（通行止め）を実施します。
道路利用者の皆様には工事期間中ご不便をおかけしますが、ご理解とご協力をお願いします。

２．規制箇所及び規制内容

（１）規制場所：国道１号　静清バイパス下り線（名古屋方面）　**丸子 IC オフランプ**
（静岡市駿河（するが）区丸子地内）

（２）規制内容：**丸子 IC オフランプ**　夜間閉鎖（通行止め）

（３）規制期間：令和８年 11 月 24 日（火）～11 月 26 日（木）　予備日：11 月 27 日（金）

（４）規制時間：21 時　～　翌朝６時まで
※上記時間帯以外は通常どおり通行できます。
※気象状況、工事の進捗状況等により、機関および時間を変更する場合があります。
※本線は通常通り走行できます。

３．配布資料　：別紙

４．配布先　：静岡県政記者クラブ、静岡市記者クラブ

５．お問い合わせ先：国土交通省　中部地方整備局　静岡国道事務所
副所長（管理）　水野（みずの）　裕彰（ひろあき）
防災情報課長　市川（いちかわ）　博章（ひろあき）
Ｔ　Ｅ　Ｌ：054-250-8900
E-mail：cbr-sizukoku@mlit.go.jp
静岡国道事務所ホームページ：https://www.cbr.mlit.go.jp/shizukoku/
静岡国道事務所公式 X（旧ツイッター）：@mlit_shizukoku

LINE で通報

道路の異状を発見したら・・・道路緊急ダイヤル　#9910　（通話料無料・２４時間受付）

国道1号　静清バイパス下り線（名古屋方面）（ランプ閉鎖）のお知らせ

国道1号静清バイパスにおいて、道路管理用カメラの新設に伴う建柱・機器設置のため、
下り線丸子ICオフランプの閉鎖を実施します。
工事期間中は、ご迷惑をおかけしますが、ご理解とご協力をお願いします。

規制場所：国道1号　静清（せいしん）バイパス下り線(名古屋方面)　丸子（まりこ）ＩＣオフランプ

規制内容：夜間　ICオフランプ閉鎖

規制期間：令和８年11月24日（火）～11月26日（木）予備日　11月27日（金）

規制時間：毎日夜２１：００～翌朝６：００

※上記時間帯以外は通常どおり通行できます。

※気象状況、工事の進捗状況等により、期間および時間を変更する場合があります。

※本線は通常通り走行できます。

※規制期間中は、現地の工事看板等をご確認いただき、注意して通行願います。

※なお、規制実施の有無や状況は、下記へお問い合わせください。

通行規制図

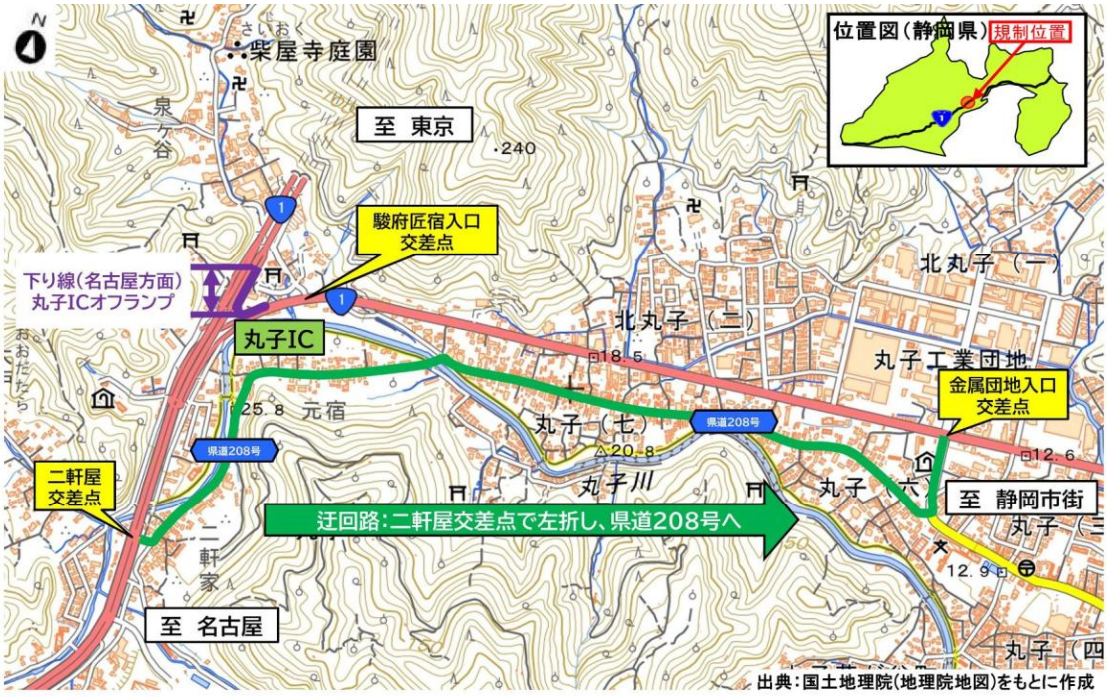

出典：国土地理院(地理院地図)をもとに作成

◎交通情報（規制・渋滞）に関する問い合わせ先
日本道路交通情報センター　TEL 050-3369-6622　https://www.jartic.or.jp/

◎工事に関する問い合わせ先
国土交通省　静岡国道事務所　静清国道維持出張所　TEL　054-278-5181
静岡国道事務所ホームページ　http://www.cbr.mlit.go.jp/shizukoku/

◎施工業者
NDS株式会社　現場代理人　TEL　080-2050-6078

道路の異状を発見したら　LINEで通報＃9910

道路の異状を発見したら・・・道路緊急ダイヤル　#9910　（通話料無料・２４時間受付）

迂回路図

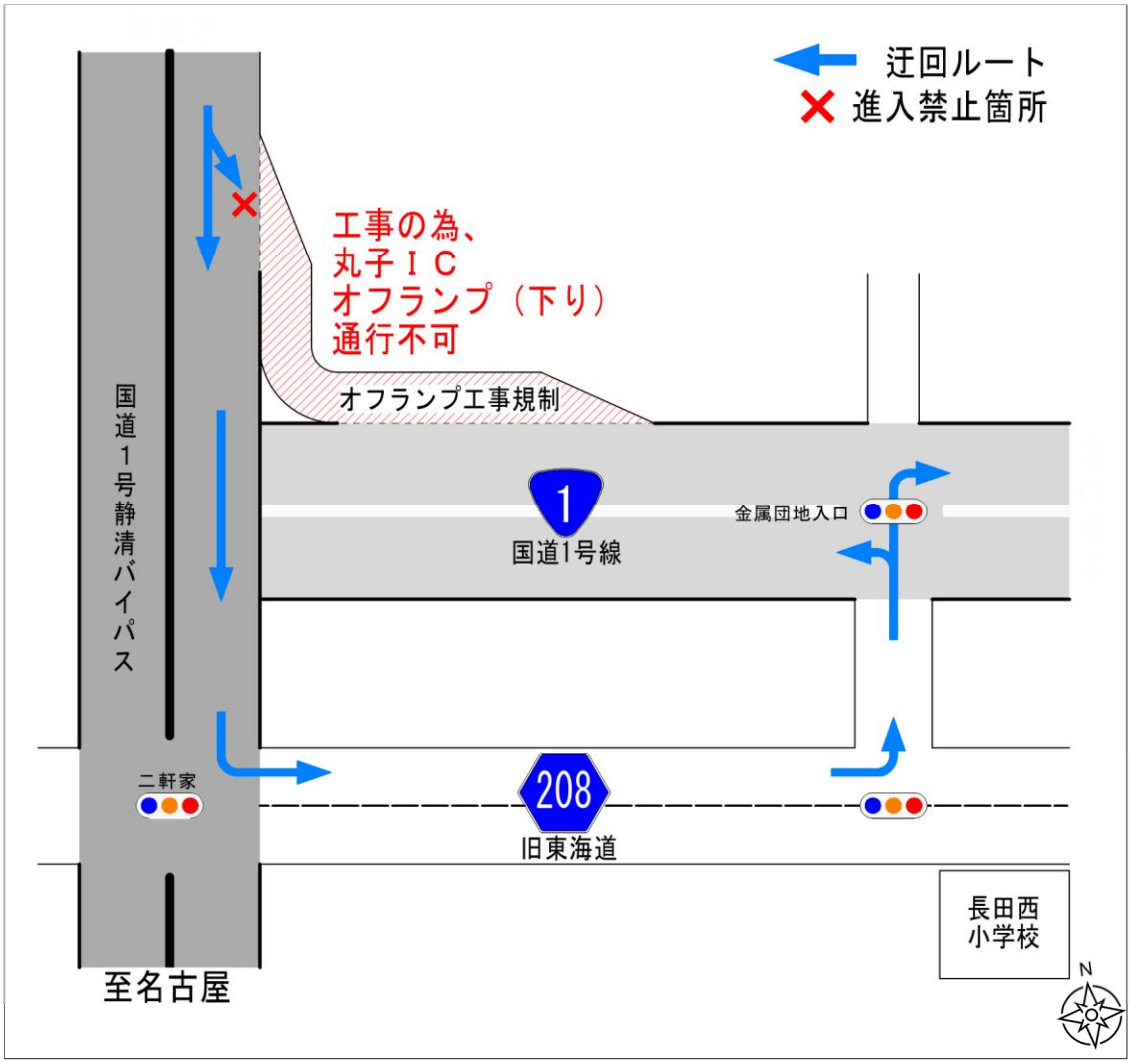
迂回ルート
進入禁止箇所
工事の為、
丸子ＩＣ
オフランプ（下り）
通行不可
オフランプ工事規制
国道１号静清バイパス
1
国道1号線
金属団地入口
二軒家
208
旧東海道
長田西
小学校
至名古屋
N