令和７年度

直轄河川重要水防箇所（大井川）

令和７年２月

国土交通省静岡河川事務所

目　　次

１．　加除一覧表
２．　様式－４の１　河川別調書〈重点区間〉
３．　様式－４の４　河川別調書〈要注意区間〉
４．　河川別箇所図〈重点区間要注意区間〉
５．　様式－４の２　河川別調書〈工作物以外(重要度ＡＢ)〉
６．　河川別箇所図〈工作物以外(重要度ＡＢ)〉
７．　様式－４の３　河川別調書〈工作物(重要度ＡＢ)〉
８．　河川別箇所図〈工作物(重要度ＡＢ)〉
９．　参考図

１．加除一覧表

様式ー3　重要水防箇所加除一覧表（大井川）

記載年度	事項	重要水防箇所 ランク欄の（　）は前年度		対象箇所		理由	備考
ー	ー	ランク	事項	左右岸	距離標		
重点区間							
R7	変更	重点1 （重点1）	越水・溢水 水衝洗掘	左岸	0.4K+90m～ 0.6K+90m	河道断面の変更のため　延長増	
R7	削除	（重点2）	堤体漏水 水衝洗掘	左岸	6.4K+100m～ 6.4K+120m	河道断面の変更のため　解消	
R7	変更	重点2 （重点3）	越水・溢水 基礎地盤漏水	左岸	19.8K+70m～ 20.0K-80m	河道断面の変更のため　延長減	
R7	新規	重点3	基礎地盤漏水 新堤防	左岸	19.8K+150m ～ 20.4K+80m	河道断面の変更のため　新規追加	
R7	変更	重点4 （重点4）	基礎地盤漏水 堤体漏水	左岸	20.6K+120m ～ 23.2K-90m	位置表記の訂正	
R7	変更	重点5 （重点5）	堤体漏水 越水・溢水 水衝洗堀	右岸	-0.4K+160m ～ 0.6K-40m	河道断面の変更のため　延長減	
R7	新規	重点6	堤体漏水 水衝洗堀	右岸	0.4K+170m～ 0.6K+10m	河道断面の変更のため　新規追加	
工作物以外							
R7	変更	B1 （B1）	越水・溢水	左岸	-0.4K+150m ～ 1.0K-10m	河道断面の変更のため　延長増	
R7	変更	B2 （B2）	水衝洗掘	左岸	0.4K+90m～ 0.6K+90m	現地確認により　延長増	
R7	変更	B4 （B4）	水衝洗掘	左岸	3.8K+60m～ 3.8K+140m	現地確認により　延長増	
R7	変更	B7 （B6）	堤体漏水	左岸	6.6K～ 6.8K-90m	河道断面の変更のため　延長減	
R7	変更	B8 （B8）	基礎地盤漏水	左岸	8.6K+70m～ 9.0K-50m	位置表記の訂正	
R7	変更	B10 （B10）	堤体漏水	左岸	10.2K+60m～ 11.4K	位置表記の訂正	
R7	削除	（B15）	堤体漏水	左岸	15.8K～ 15.8K+110m	河道断面の変更のため　解消	

様式ー3　重要水防箇所加除一覧表（大井川）

記載年度	事項	重要水防箇所 ランク欄の（　）は前年度		対象箇所		理由	備考
ー	ー	ランク	事項	左右岸	距離標		
R7	削除	（B16）	堤体漏水	左岸	16.6K～16.8K	河道断面の変更のため　解消	
R7	変更	B15 （B17）	堤体漏水	左岸	18.2K+120m ～18.6K+90m	位置表記の訂正	
R7	変更	B16 （B18）	越水・溢水	左岸	18.8K+100m ～20.0K-80m	河道断面の変更のため　延長減	
R7	変更	B17 （B19）	基礎地盤漏水	左岸	19.8K+70m～ 23.2K-90m	位置表記の訂正	
R7	変更	B18 （B20）	堤体漏水	左岸	20.6K+120m ～23.2K-90m	位置表記の訂正	
R7	変更	B21 （B23）	越水・溢水	右岸	-0.4K+160m ～ 0.6K-40m	河道断面の変更のため　延長減	
R7	変更	B31 （B33）	堤体漏水	右岸	5.4K～ 5.8K-80m	位置表記の訂正	
R7	変更	B33 （B35）	堤体漏水	右岸	5.6K+170m～ 6.8K	位置表記の訂正	
R7	変更	B36 （B38）	基礎地盤漏水	右岸	8.8K+120m～ 9.2K+50m	位置表記の訂正	
R7	変更	B38 （B40）	基礎地盤漏水	右岸	9.8K+20m～ 10.2K-50m	位置表記の訂正	
R7	新規	B40	水衝洗掘	右岸	11.6K+200m ～ 12.0K+80m	現地確認により　新規追加	
R7	変更	B43 （B44）	堤体漏水	右岸	16.2K+200m ～ 16.8K+70m	位置表記の訂正	
R7	変更	B44 （B45）	堤体漏水	右岸	16.8K+160m ～ 17.2K+30m	位置表記の訂正	
R7	変更	B45 （B46）	堤体漏水	右岸	17.2K+130m ～ 17.8K	位置表記の訂正	
R7	変更	B46 （B47）	越水・溢水	右岸	19.0K+20m～ 19.2K+10m	河道断面の変更のため　延長減	

様式ー3　重要水防箇所加除一覧表（大井川）

記載年度	事項	重要水防箇所 ランク欄の（　）は前年度		対象箇所		理由	備考
ー	ー	ランク	事項	左右岸	距離標		
要注意区間							
工作物							

２．様式－４の１

河川別調書

〈重点区間〉

様式－4の1

令和 7 年度　直轄河川重要水防箇所河川別調書＜重点区間＞

図面対象番号	河川名	種　別	左右岸の区分	位　置	地　先　名	延長（m）	摘　　要（対象番号）
1	大井川	越水・溢水 水衝洗掘	左	0.4K+90m から 0.6K+90m	焼津市飯渕地先	200	B1, B2
2	大井川	越水・溢水 基礎地盤漏水	左	19.8K+70m から 20.0K-80m	島田市相賀地先	70	B16,B17
3	大井川	基礎地盤漏水 新堤防	左	19.8K+150m から 20.4K+80m	島田市相賀地先 から 島田市神座地先	540	B17 要注意区間4
4	大井川	基礎地盤漏水 堤体漏水	左	20.6K+120m から 23.2K-90m	島田市神座地先	2,380	B17 B18
			本川左岸計	4箇所	静岡県:4箇所	3,190	静岡県:3,190m
5	大井川	堤体漏水 越水・溢水 水衝洗掘	右	-0.4K+160m から 0.6K-40m	榛原郡吉田町川尻地先	810	B20 B21 B22
6	大井川	堤体漏水 水衝洗掘	右	0.4K+170m から 0.6K+10	榛原郡吉田町川尻地先	40	B20,B23

様式－4’の1

（A－3版）

前年度重要水防箇所調書						延長の増減と変更理由		
図面対象番号	種　別	重要度	左右岸別	位　置	延 長（m）	延長（m）増	延長（m）減	変　更　理　由
1	越水・溢水 水衝洗掘		左	0.4K+90m から 0.8K-110m	190	10		河道断面の変更のため
2	堤体漏水 水衝洗掘		左	6.4K+100m から 6.4K+120m	20		20	河道断面の変更のため
3	越水・溢水 基礎地盤漏水 新堤防		左	19.8K+50m から 20.4K+80m	610		540	河道断面の変更のため
	新規		左	19.8K+150m から 20.4K+80m	540	540		河道断面の変更のため
4	基礎地盤漏水 堤体漏水		左	20.8K-70m から 23.2K-90m	2,380			位置表記の訂正
			本川左岸計		静岡県	550	560	静岡県:-10m
5	堤体漏水 越水・溢水 水衝洗掘		右	-0.4K+100m から 0.6K+10m	930		120	河道断面の変更のため
	新規		右	0.4K+170m から 0.6K+10	40	40		河道断面の変更のため

様式－4の1

令和 7 年度　直轄河川重要水防箇所河川別調書＜重点区間＞

図面対象番号	河川名	種　別	左右岸の区分	位　置	地　先　名	延長（m）	摘　　要（対象番号）
7	大井川	堤体漏水 水衝洗掘	右	0.6K+190m から 0.8K	榛原郡吉田町川尻地先	20	B20,B24
8	大井川	堤体漏水 水衝洗掘	右	3.4K+60m から 3.4K+90m	榛原郡吉田町大幡地先	30	B27,B28
9	大井川	堤体漏水 水衝洗掘	右	4.6K+60m から 4.6K+160m	榛原郡吉田町大幡地先	100	B29,B30
10	大井川	堤体漏水 水衝洗掘	右	5.6K+90m から 5.6K+100m	島田市中河地先	10	B31,B32
11	大井川	堤体漏水 水衝洗掘	右	6.2K+60m から 6.2K+80m	島田市中河地先	20	B33,B34
12	大井川	堤体漏水 水衝洗掘	右	6.4K+50m から 6.6K-80m	島田市中河地先	70	B33,B35
13	大井川	基礎地盤漏水 水衝洗掘	右	9.8K+20m から 9.8K+40m	島田市阪本地先	10	B37,B38
			本川 右岸 計	9箇所	静岡県:9箇所	1,110	静岡県:1,110m
			本川 合計	13箇所	静岡県:13箇所	4,300	静岡県:4,300m

様式－4’の1

（A－3版）

前年度重要水防箇所調書						延長の増減と変更理由		
図面対象番号	種　別	重要度	左右岸別	位　置	延　長（m）	延長（m）		変　更　理　由
						増	減	
			本川 右岸 計		静岡県	40	120	静岡県:-80m
			本川 合計		静岡県	590	680	静岡県:-90m

３．様式－４の４

河川別調書

〈要注意区間〉

様式－4の4

令和７年度　直轄河川重要水防箇所河川別調書＜要注意区間＞

図面対象番号	河川名	種　別	左右岸の区分	位　置	地　先　名	延長（m）	摘　　要
3	大井川	陸閘	左	17.8K+110m	島田市相賀地先	－	相賀陸閘
4	大井川	新堤防	左	19.8K+150m から 20.4K+80m	島田市神座地先	540	R5.3新堤防
			本川左岸計	2箇所	静岡県:2箇所	540	静岡県:540m
			本川右岸計	0箇所	静岡県:0箇所	0	静岡県:0m
1	大井川	工作物	左右	10.0K+205m から 10.0K+42m	島田市道悦島地先 島田市阪本地先	―	谷口橋旧大井川サイホン撤去後の影響監視のため
2	大井川	工作物	左右	12.4K から 12.2K+40m	島田市南地先 島田市阪本地先	―	蓬莱橋 特殊橋のため
			本川合計	4箇所	静岡県:4箇所	540	静岡県:540m

様式－4’の4

（A－3版）

重複区間		前年度重要水防箇所調書						延長の増減と変更理由		
重複番号	重複延長	図面対象番号	種　別	重要度	左右岸別	位　置	延長（m）	延長（m） 増	延長（m） 減	変　更　理　由
B17	540									
静岡県	0				本川左岸計			0	0	静岡県:0m
静岡県合計	0				本川右岸計			0	0	静岡県:0m
静岡県合計	540				本川合計			0	0	静岡県:0m

４．河川別箇所図

〈重点区間・要注意区間〉

大井川管内図

1：50,000

令和７年度
直轄河川重要水防箇所河川別箇所図

重点区間・要注意区間

大井川水系河川整備基本方針概要	
水源地及標高	静岡県静岡市 間ノ岳 3,189m
流域面積	1,280km²(山地 1,192km²、平地 88km²)
流路延長	本川 168km
氾濫防御区域	大臣管理区間内 126.9km²
大臣管理区間	本川 24.8km 2条7号区間 0.9km
計画高水流量	基本高水流量 (神座地点) 11,500m³/s 計画高水流量 (神座地点) 9,500m³/s
既往著名出水	昭和34年(1959) 9月(台風15号(伊勢湾台風))(神座地点 2,639m³/s) 昭和54年(1979) 10月(台風20号)(神座地点 5,833m³/s) 昭和57年(1982) 8月(台風10号)(神座地点 4,909m³/s) 平成3年(1991) 9月(台風18号)(神座地点 5,900m³/s) 平成15年(2003) 8月(台風10号)(神座地点 4,093m³/s)

大井川横断面図 (9.6K) S=V=1:500 H=1:5,000 09.11.27

大井川横断面図 (20.8K) S=V=1:600 H=1:6,000 10.1.19

堤防標準横断面図 (下流部) S=1:400

堤防標準横断面図 (高潮堤) S=1:200

大井川縦断面図

計画諸元表(-0.4k～24.0k)

流域図 S=1：200,000

4 堤体漏水
基礎地盤漏水

3 基礎地盤漏水
新堤防

4 新堤防

2 越水・溢水
基礎地盤漏水

3 相賀陸閘

2 工作物 蓬莱橋

1 工作物 谷口橋

13 基礎地盤漏水
水衝洗掘

12 堤体漏水
水衝洗掘

11 堤体漏水
水衝洗掘

10 堤体漏水
水衝洗掘

9 堤体漏水
水衝洗掘

8 堤体漏水
水衝洗掘

7 堤体漏水
水衝洗掘

6 堤体漏水
水衝洗掘

5 堤体漏水
越水・溢水
水衝洗掘

1 越水・溢水
水衝洗掘

大井川計画高水流量図 単位 m³/s [ ]：基本高水流量

神座 [11,500] 9,500 → 河口 駿河湾

凡例

凡例	
重点区間	
要注意箇所	

平成二十七年三月 作成

国土交通省中部地方整備局静岡河川事務所

「この地図は、国土地理院長の承認を得て、同院発行の数値地図200000(地図画像)及び数値地図50000(地図画像)を複製したものである。(承認番号 平 26 情複、第 990 号)」

５．様式－４の２

河川別調書

〈工作物以外（重要度Ａ・Ｂ）〉

様式－4の2

令和７年度　直轄河川重要水防箇所河川別調書＜工作物以外＞

（重要度　A）

図面対象番号	河川名	種　別	左右岸の区分	位　置	地　先　名	延長（m）	摘　要（水　防　工　法）
			本川左岸計	0箇所	0箇所	0	静岡県:0m
1	大井川	越水・溢水	右	7.2K+70m から 7.4K-60m	島田市中河地先	70	暫定堤防（霞堤）
			本川右岸計	1箇所	静岡県:1箇所	70	静岡県:70m
			本川合計	1箇所	静岡県:1箇所	70	静岡県:70m
				静岡県内訳	越水・溢水 堤体漏水 基礎地盤漏水 水衝洗掘 計	70 0 0 0 70	

様式－4’の2

（A－3版）

重複区間		前年度重要水防箇所調書						延長の増減と変更理由		
重複番号	重複延長	図面対象番号	種　別	重要度	左右岸別	位　置	延長（m）	延長（m）増	延長（m）減	変　更　理　由
静岡県	0				本川右岸計		静岡県	0	0	静岡県:0m
静岡県合計	0				本川合計		静岡県	0	0	静岡県:0m

様式－4の2

令和７年度　直轄河川重要水防箇所河川別調書＜工作物以外＞

（重要度　B）

図面対象番号	河川名	種　別	左右岸の区分	位　置	地　先　名	延長（m）	摘　要（水　防　工　法）
1	大井川	越水・溢水	左	-0.4K+150m から 1.0K-10m	焼津市飯渕地先	1,230	河積不足（積土のう工）
2	大井川	水衝洗掘	左	0.4K+90m から 0.6K+90m	焼津市飯渕地先	200	洗掘の未施工（木流し工）
3	大井川	水衝洗掘	左	1.4K+30m から 1.4K+100m	焼津市飯渕地先	70	洗掘の未施工（木流し工）
4	大井川	水衝洗掘	左	3.8K+60m から 3.8K+140m	焼津市西島地先	80	洗掘の未施工（木流し工）
5	大井川	堤体漏水	左	5.4K から 5.8K-60m	焼津市相川地先	340	堤防脆弱性（シート張り工）
6	大井川	水衝洗掘	左	6.4K+100m から 6.4K+120m	焼津市上泉地先	20	洗掘の未施工（木流し工）
7	大井川	堤体漏水	左	6.6K から 6.8K-90m	焼津市上泉地先	110	堤防脆弱性（シート張り工）
8	大井川	基礎地盤漏水	左	8.6K+70m から 9.0K-50m	藤枝市源助地先	280	G/W，ivによる照査（月の輪工）
9	大井川	水衝洗掘	左	9.0K+190m から 9.2K+40m	島田市細島地先	50	洗掘の未施工（木流し工）
10	大井川	堤体漏水	左	10.2K+60m から 11.4K	島田市御請地先	1,110	堤防脆弱性（シート張り工）

様式－4’の2

（A－3版）

重複区間		前年度重要水防箇所調書						延長の増減と変更理由		
重複番号	重複延長	図面対象番号	種　別	重要度	左右岸別	位　置	延長（m）	延長（m）増	延長（m）減	変更理由
B2		1	越水・溢水		左	-0.4K+110m から 0.8K+70m	1,150	80		河道断面の変更のため
B1	200	2	水衝洗掘		左	0.4K+90m から 0.8K-110m	190	10		現地確認による
		4	水衝洗掘		左	3.8K+60m から 3.8K+100m	40	40		現地確認による
		6	堤体漏水		左	6.4K から 6.8K-90m	310		200	河道断面の変更のため
		8	基礎地盤漏水		左	8.6K+70m から 9.0K-60m	280			位置表記の訂正
		10	堤体漏水		左	10.2K+70m から 11.4K	1,110			位置表記の訂正

様式－4の2

令和７年度　直轄河川重要水防箇所河川別調書＜工作物以外＞

（重要度　B）

図面対象番号	河川名	種　別	左右岸の区分	位　置	地　先　名	延長（m）	摘　要（水　防　工　法）
11	大井川	堤体漏水	左	12.0K から 12.2K+20m	島田市宝来町地先	220	堤防脆弱性（シート張り工）
12	大井川	堤体漏水	左	13.8K から 14.0K-30m	島田市横井地先	160	堤防脆弱性（シート張り工）
13	大井川	堤体漏水	左	14.6K から 14.8K+80m	島田市横井地先	280	堤防脆弱性（シート張り工）
14	大井川	堤体漏水	左	15.2K から 15.4K	島田市向島町地先	210	堤防脆弱性（シート張り工）
15	大井川	堤体漏水	左	18.2K+120m から 18.6K+90m	島田市相賀地先	360	堤防脆弱性（シート張り工）
16	大井川	越水・溢水	左	18.8K+100m から 20.0K-80m	島田市相賀地先	960	暫定堤防（河積不足）（積土のう工）
17	大井川	基礎地盤漏水	左	19.8K+70m から 23.2K-90m	島田市神座地先	3,240	G/W，ivによる照査（月の輪工）
18	大井川	堤体漏水	左	20.6K+120m から 23.2K-90m	島田市神座地先	2,380	堤防脆弱性（シート張り工）

様式－4’の2

（A－3版）

重複区間		前年度重要水防箇所調書						延長の増減と変更理由		
重複番号	重複延長	図面対象番号	種　別	重要度	左右岸別	位　置	延長（m）	延長（m）増	延長（m）減	変更理由
		15	堤体漏水		左	15.8K から 15.8K+110m	120		120	河道断面の変更のため
		16	堤体漏水		左	16.6K から 16.8K	200		200	河道断面の変更のため
		17	堤体漏水		左	18.2K+120m から 18.6K+80m	360			位置表記の訂正
B17		18	越水・溢水		左	18.8K+130m から 20.0K-40m	990		30	河道断面の変更のため
B16 B18 要注4	70	19	基礎地盤漏水		左	19.8K+50m から 23.2K-90m	3,240			位置表記の訂正
B17	2,380	20	堤体漏水		左	20.8K-70m から 23.2K-90m	2,380			位置表記の訂正

様式－4の2

令和７年度　直轄河川重要水防箇所河川別調書＜工作物以外＞

（重要度　B）

図面対象番号	河川名	種　別	左右岸の区分	位　置	地　先　名	延長（m）	摘　要（水防工法）
19	大井川	水衝洗掘	左	23.0K+150m から 23.2K+50m	島田市神座地先	100	洗掘の未施工（木流し工） H23年9月台風15号により被災
			本川左岸計	19箇所	静岡県:19箇所	11,400	静岡県:11,400m

様式－4’の2

（A－3版）

重複区間		前年度重要水防箇所調書						延長の増減と変更理由		
重複番号	重複延長	図面対象番号	種　別	重要度	左右岸別	位　置	延長（m）	延長（m）増	延長（m）減	変更理由
静岡県	2,650				本川左岸計		静岡県	130	550	静岡県:−420m

様式－4の2

令和 7 年度　直轄河川重要水防箇所河川別調書＜工作物以外＞

（重要度　B）

図面対象番号	河川名	種　別	左右岸の区分	位　置	地　先　名	延長（m）	摘　要（水　防　工　法）
20	大井川	堤体漏水	右	-0.4K から 0.8k	榛原郡吉田町川尻地先	1,210	堤防脆弱性（シート張り工）
21	大井川	越水・溢水	右	-0.4K+160m から 0.6K-40m	榛原郡吉田町川尻地先	810	河積不足（積土のう工）
22	大井川	水衝洗掘	右	0.0K+90m から 0.2K-10m	榛原郡吉田町川尻地先	100	洗掘の未施工（木流し工）
23	大井川	水衝洗掘	右	0.4K+170m から 0.6K+10m	榛原郡吉田町川尻地先	40	洗掘の未施工（木流し工）
24	大井川	水衝洗掘	右	0.6K+190m から 0.8K+40m	榛原郡吉田町川尻地先	50	洗掘の未施工（木流し工）
25	大井川	水衝洗掘	右	1.0K+140m から 1.2K	榛原郡吉田町川尻地先	60	洗掘の未施工（木流し工）
26	大井川	水衝洗掘	右	1.2K+190m から 1.4K	榛原郡吉田町川尻地先	10	洗掘の未施工（木流し工）
27	大井川	堤体漏水	右	3.0K+30m から 4.2k-60m	榛原郡吉田町川尻地先	1,100	堤防脆弱性（シート張り工）
28	大井川	水衝洗掘	右	3.4K+60m から 3.4K+90m	榛原郡吉田町川尻地先	30	洗掘の未施工（木流し工）
29	大井川	堤体漏水	右	4.2K+40m から 5.0k+60m	榛原郡吉田町大幡地先	920	堤防脆弱性（シート張り工）

様式－4’の2

（A－3版）

重複区間		前年度重要水防箇所調書						延長の増減と変更理由		
重複番号	重複延長	図面対象番号	種　別	重要度	左右岸別	位　置	延長（m）	延長（m）増	延長（m）減	変更理由
B21 B22 B23,B24										
B20 B22	810	23	越水・溢水		右	-0.4K+100m から 0.6K+10m	930		120	河道断面の変更のため
B20 B21	100									
B20	40									
B20	20									
B28										
B27	30									
B30										

様式－4の2

令和７年度　直轄河川重要水防箇所河川別調書＜工作物以外＞

（重要度　B）

図面対象番号	河川名	種　別	左右岸の区分	位　置	地　先　名	延長（m）	摘　　要（水　防　工　法）
30	大井川	水衝洗掘	右	4.6K+60m から 4.6K+160m	榛原郡吉田町大幡地先	100	洗掘の未施工（木流し工）
31	大井川	堤体漏水	右	5.4K から 5.8K-80m	島田市中河地先	320	堤防脆弱性（シート張り工）
32	大井川	水衝洗掘	右	5.6K+90m から 5.6K+100m	島田市中河地先	10	洗掘の未施工（木流し工）
33	大井川	堤体漏水	右	5.6K+170m から 6.8k	島田市中河地先	860	堤防脆弱性（シート張り工）
34	大井川	水衝洗掘	右	6.2K+60m から 6.2K+80m	島田市中河地先	20	洗掘の未施工（木流し工）
35	大井川	水衝洗掘	右	6.4K+50m から 6.6K-80m	島田市中河地先	70	洗掘の未施工（木流し工）
36	大井川	基礎地盤漏水	右	8.8K+120m から 9.2K+50m	島田市阪本地先	240	G/W，ivによる照査（月の輪工）
37	大井川	水衝洗掘	右	9.8K から 9.8K+40m	島田市阪本地先	40	洗掘の未施工（木流し工） H23年9月台風12号により被災
38	大井川	基礎地盤漏水	右	9.8K+20m から 10.2K-50m	島田市阪本地先	220	G/W，ivによる照査（月の輪工）
39	大井川	水衝洗掘	右	10.8K+40m から 11.2K-80m	島田市阪本地先	245	洗掘の未施工（木流し工） H23年9月台風12号により被災

様式－4’の2

（A－3版）

重複区間		前年度重要水防箇所調書						延長の増減と変更理由		
重複番号	重複延長	図面対象番号	種　別	重要度	左右岸別	位　置	延長（m）	延長（m）増	延長（m）減	変　更　理　由
B29	100									
B32		33	堤体漏水		右	5.4K から 5.6K+110m	320			位置表記の訂正
B31	10									
B34 B35		35	堤体漏水		右	5.6K+190m から 6.8k	860			位置表記の訂正
B33	20									
B33	70									
		38	基礎地盤漏水		右	8.8K+130m から 9.2K+50m	240			位置表記の訂正
B38										
B37	10	40	基礎地盤漏水		右	9.8K+20m から 10.2K-70m	220			位置表記の訂正

様式－4の2

令和 7 年度　直轄河川重要水防箇所河川別調書＜工作物以外＞

（重要度　B）

図面対象番号	河川名	種　別	左右岸の区分	位　置	地　先　名	延長（m）	摘　要（水　防　工　法）
40	大井川	水衝洗掘	右	11.6K+200m から 12.0K+80m	島田市阪本地先	350	洗掘の未施工（木流し工）
41	大井川	水衝洗掘	右	13.6K+190m から 14.0K	島田市湯日地先	330	洗掘の未施工（木流し工）H23年9月台風12号により被災
42	大井川	水衝洗掘	右	14.8K+130m から 14.8K+150m	島田市金谷二軒家地先	20	洗掘の未施工（木流し工）
43	大井川	堤体漏水	右	16.2K+200m から 16.8k+70m	島田市金谷東地先	700	堤防脆弱性（シート張り工）
44	大井川	堤体漏水	右	16.8K+160m から 17.2k+30m	島田市島地先	370	堤防脆弱性（シート張り工）
45	大井川	堤体漏水	右	17.2K+130m から 17.8k	島田市牛尾地先	370	堤防脆弱性（シート張り工）
46	大井川	越水・溢水	右	19.0K+20m から 19.2K+10m	島田市牛尾地先	110	河積不足（積土のう工）

様式－4’の2

（A－3版）

重複区間		前年度重要水防箇所調書						延長の増減と変更理由		
重複番号	重複延長	図面対象番号	種　別	重要度	左右岸別	位　置	延長（m）	延長（m）増	延長（m）減	変　更　理　由
			新規		右	11.6K+200m から 12.0K+80m	350	350		現地確認による
		44	堤体漏水		右	16.2K+150m から 16.8k+50m	700			位置表記の訂正
		45	堤体漏水		右	16.8K+110m から 17.2k+40m	370			位置表記の訂正
		46	堤体漏水		右	17.2K+150m から 17.8k	370			位置表記の訂正
		47	越水・溢水		右	18.8K+170m から 19.4K-70m	190		80	河道断面の変更のため

様式－4の2

令和 7 年度　直轄河川重要水防箇所河川別調書＜工作物以外＞

（重要度　B）

図面対象番号	河川名	種　別	左右岸の区分	位　置	地　先　名	延長（m）	摘　要（水防工法）
			本川右岸計	27箇所	静岡県:27箇所	8,705	静岡県:8,705m
			本川合計	46箇所	静岡県:46箇所	20,105	静岡県:20,105m
				静岡県内訳	越水・溢水 堤体漏水 基礎地盤漏水 水衝洗掘 計	3,110 11,020 3,980 1,995 20,105	

様式－4’の2

（A－3版）

重複区間		前年度重要水防箇所調書						延長の増減と変更理由		
重複番号	重複延長	図面対象番号	種　別	重要度	左右岸別	位　置	延長（m）	延長（m）増	延長（m）減	変更理由
静岡県	1,210				本川右岸計		静岡県	350	200	静岡県:150m
静岡県合計	3,860				本川合計		静岡県	480	750	静岡県:−270m

６．河川別箇所図

河川別調書

〈工作物以外（重要度Ａ・Ｂ）〉

大井川管内図

1：50,000

令和７年度
直轄河川重要水防箇所河川別箇所図

工作物以外（重要度A・B）

大井川水系河川整備基本方針概要

水源地及標高	静岡県静岡市 間ノ岳 3,189m
流域面積	1,280km²(山地 1,192km²、平地 88km²)
流路延長	本川 168km
氾濫防御区域	大臣管理区間内 126.9km²
大臣管理区間	本川 24.8km 2条7号区間 0.9km
計画高水流量	基本高水流量 （神座地点）11,500m³/s 計画高水流量 （神座地点） 9,500m³/s
既往著名出水	昭和34年(1959) 9月(台風15号(伊勢湾台風))(神座地点 2,639m³/s)
	昭和54年(1979) 10月(台風20号)(神座地点 5,833m³/s)
	昭和57年(1982) 8月(台風10号)(神座地点 4,909m³/s)
	平成３年(1991) 9月(台風18号)(神座地点 5,900m³/s)
	平成15年(2003) 8月(台風10号)(神座地点 4,093m³/s)

大井川横断面図 (9．6K)

大井川横断面図 (20．8K)

堤防標準横断面図 (下流部) S = 1: 400

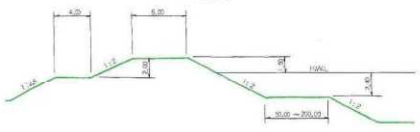

堤防標準横断面図 (高潮堤) S = 1: 300

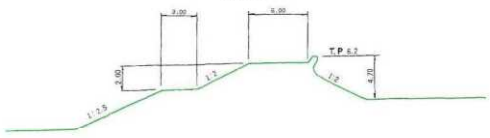

大井川縦断面図

計画諸元表(-0.4k～24.0k)

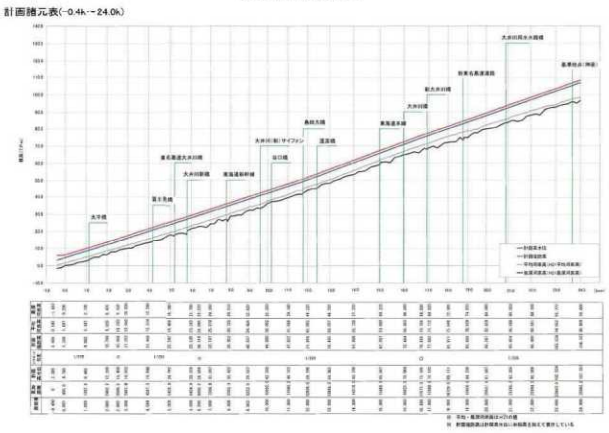

流域図

S=1：200,000

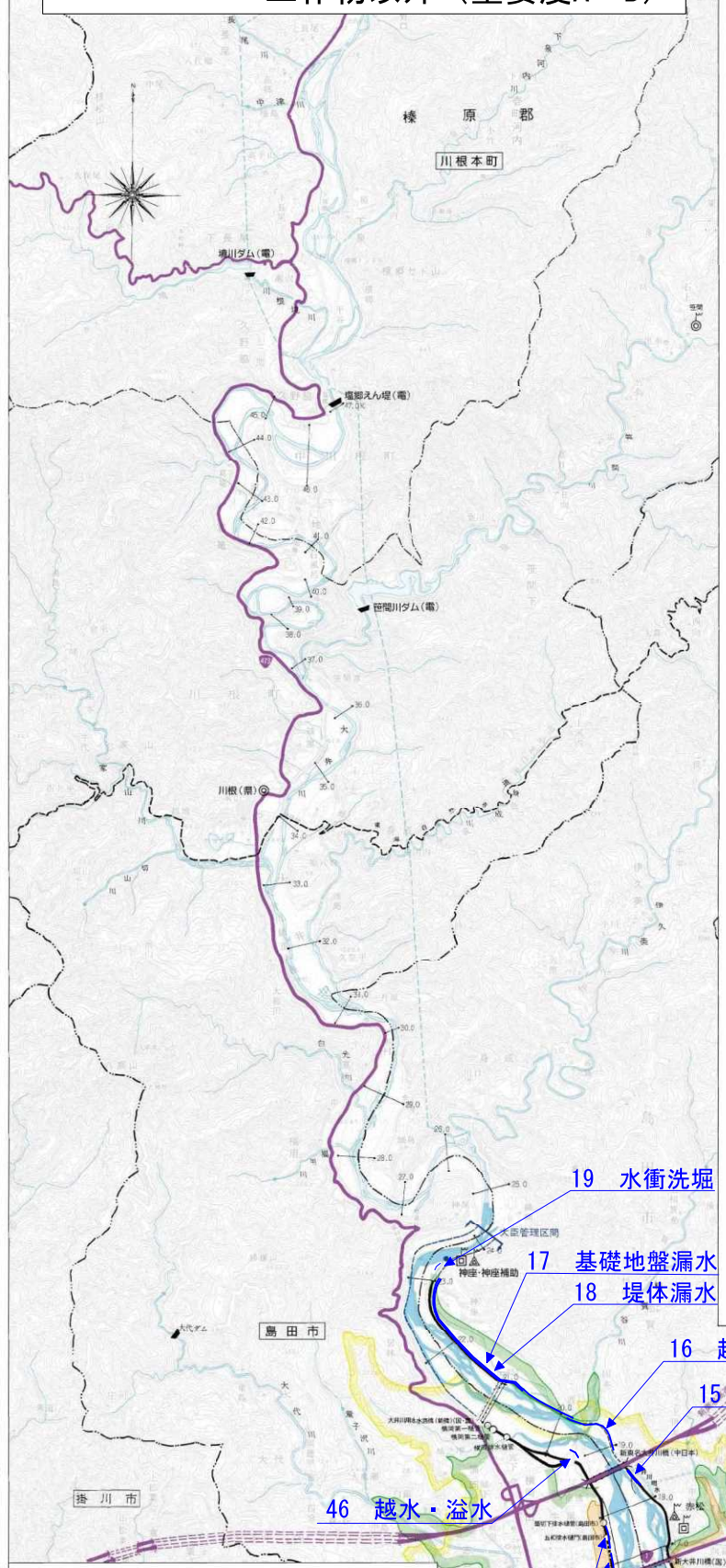

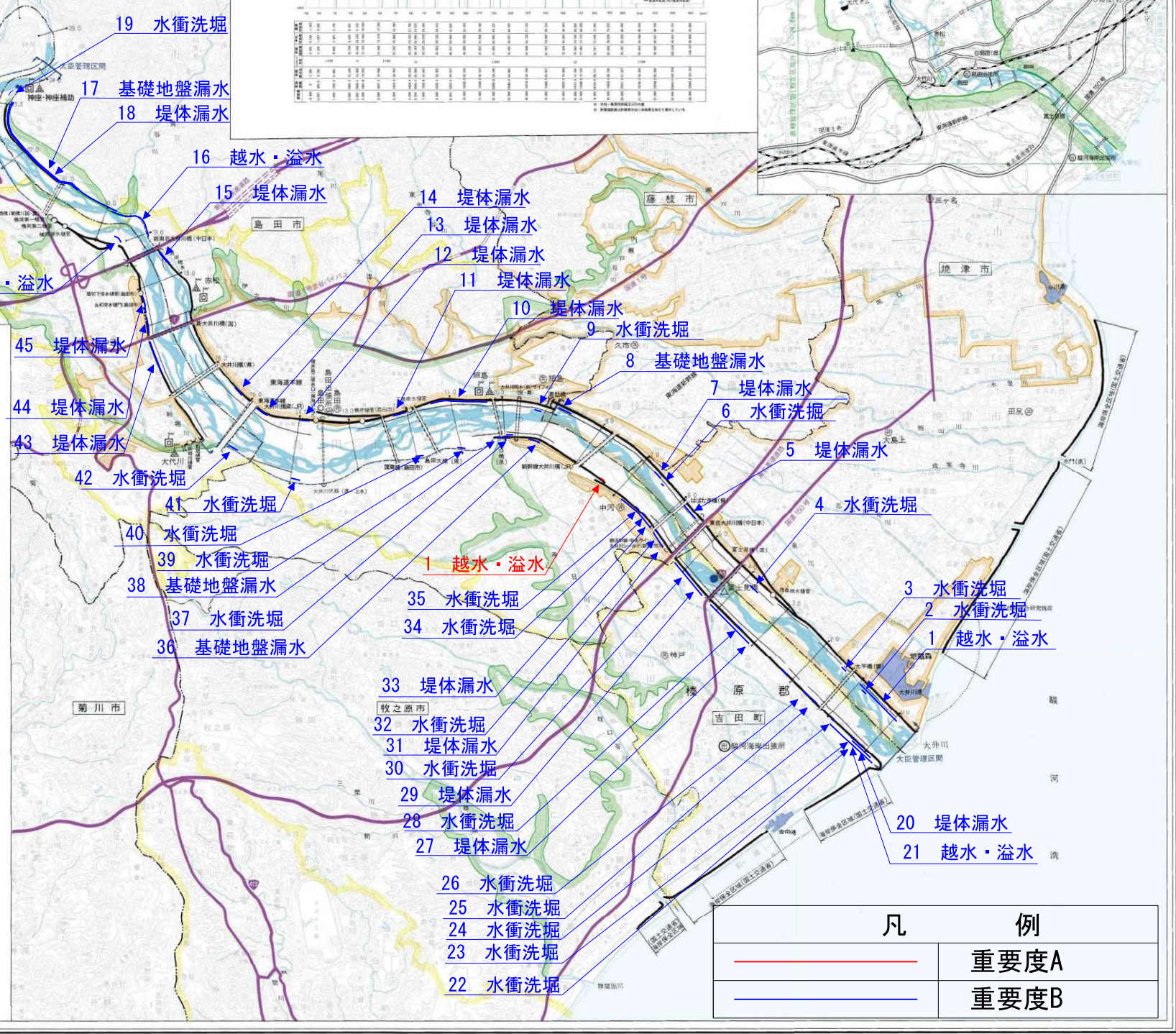

大井川計画高水流量図

単位 m³/s
[ ]：基本高水流量

凡例

築堤（完成）	サイフォン
〃（暫定堤防）	都府県界
〃（暫々定堤防）	都市界
床止め・固定堰	町村界
可動堰	大臣管理区間
取水水門	高規格堤防整備区間
排水水門	法河川
用水樋門、樋管	水路その他
排水樋門、樋管	河川区域
用排水樋門、樋管	事務所
揚水機場	出張所
排水機場	水位観測所（普通、自記）
閘門	流量観測所（普通、自記）
ダム（完成、工事中、実施）	雨量観測所（普通、自記）
橋梁	地下水観測所（普通、自記）
潜橋	水質観測所（一般、基準）
都市計画区域	無線、テレメータ
市街化区域	距離標
港湾区域及び漁港区域	直轄河川防御対象沼地区域
国道及び自動車専用道路	

凡	例
――――	重要度A
――――	重要度B

平成二十七年三月 作成

国土交通省中部地方整備局静岡河川事務所

「この地図は、国土地理院長の承認を得て、同院発行の数値地図200000(地図画像)及び数値地図50000(地図画像)を複製したものである。(承認番号 平 26 情複、第 990 号)」

７．様式－４の３

河川別調書

〈工作物（重要度Ａ・Ｂ）〉

様式－4の3

令和７年度　直轄河川重要水防箇所河川別調書＜工作物＞

（重要度　A）

図面対象番号	河川名	種　別	左右岸の区分	位　置	地　先　名	延長（m）	摘　　要
			左岸合計	0箇所	静岡県:0箇所		
			右岸合計	0箇所	静岡県:0箇所		
			合計	0箇所	静岡県:0箇所		

様式－4'の3

（A－3版）

前年度重要水防箇所調書				変　更　理　由
図面対象番号	重要度	左右岸別	位置	
		合計	0箇所	

様式－4の3

令和７年度　直轄河川重要水防箇所河川別調書＜工作物＞

（重要度　B）

図面対象番号	河川名	種　別	左右岸の区分	位　置	地　先　名	延長（m）	摘　　要
1	大井川	工作物	左右	15.8K+157m から 15.8K+193m	島田市稲荷地先 島田市金谷東地先	―	越水・溢水 桁下不足 大井川橋
			合計	1箇所	静岡県:1箇所		

様式－4’の3

（A－3版）

前年度重要水防箇所調書				変　更　理　由
図面対象番号	重要度	左右岸別	位置	
		合計	0箇所減	静岡県:0箇所減

８．河川別箇所図

〈工作物（重要度Ａ・Ｂ）〉

大井川管内図

1：50,000

令和７年度
直轄河川重要水防箇所河川別箇所図

工作物（重要度Ａ・Ｂ）

大井川水系河川整備基本方針概要

水源地及標高	静岡県静岡市 間ノ岳 3,189m
流域面積	1,280km²(山地 1,192km²、平地 88km²)
流路延長	本川 168km
氾濫防御区域	大臣管理区間内 126.9km²
大臣管理区間	本川 24.8km 2条7号区間 0.9km
計画高水流量	基本高水流量　(神座地点) 11,500m³/s 計画高水流量　(神座地点) 9,500m³/s
既往著名出水	昭和34年(1959)　9月(台風15号(伊勢湾台風))(神座地点 2,639m³/s) 昭和54年(1979)　10月(台風20号)(神座地点 5,833m³/s) 昭和57年(1982)　8月(台風10号)(神座地点 4,909m³/s) 平成３年(1991)　9月(台風18号)(神座地点 5,900m³/s) 平成15年(2003)　8月(台風10号)(神座地点 4,093m³/s)

大井川横断面図
(9．6K)
S= V=1: 500 H=1:5,000　09.11.27

大井川横断面図
(20．8K)
S= V=1: 600 H=1:6,000　10.1.19

堤防標準横断面図　S = 1: 400
(下流部)

堤防標準横断面図　S = 1: 200
(高潮堤)

大井川縦断面図
計画諸元表(-0.4k～24.0k)

流域図

S=1：200,000

凡例
- 事務所
- 出張所
- 水位観測所(普通・自記)
- 流量観測所 〃
- 雨量観測所 〃
- テレメータ施設
- ダム・えん堤

大井川計画高水流量図

単位 m³/s
[ ]：基本高水流量

神座 ■ → 河口 → 駿河湾
[11,500]
9,500

凡例

- 築堤(完成)
- 〃(暫定堤防)
- 〃(暫々定堤防)
- 床止め・固定堰
- 可動堰
- 取水水門
- 排水水門
- 用水樋門、樋管
- 排水樋門、樋管
- 用排水樋門、樋管
- 揚水機場
- 排水機場
- 閘門
- ダム(完成、工事中、実績)
- 橋梁
- 潜機
- 都市計画区域
- 市街化区域
- 港湾区域及び漁港区域
- 国道及び自動車専用道路
- サイフォン
- 都府県界
- 都市界
- 町村界
- 大臣管理区間
- 高規格堤防整備区間
- 法河川
- 水路その他
- 河川区域
- 事務所
- 出張所
- 水位観測所(普通、自記)
- 流量観測所(普通、自記)
- 雨量観測所(普通、自記)
- 地下水観測所(普通、自記)
- 水質観測所(一般、基準)
- 無線、テレメータ
- 距離標
- 直轄河川防御対象沿岸区域

1　大井川橋

※該当施設なし

凡	例
――――	重要度Ａ
――――	重要度Ｂ

平成二十七年三月　作成

国土交通省中部地方整備局静岡河川事務所

「この地図は、国土地理院長の承認を得て、同院発行の数値地図200000(地図画像)及び数値地図50000(地図画像)を複製したものである。(承認番号　平　26　情複、第　990　号)」