安倍川水系　国管理河川の浸水想定図（1/100規模降雨）【現況河道】

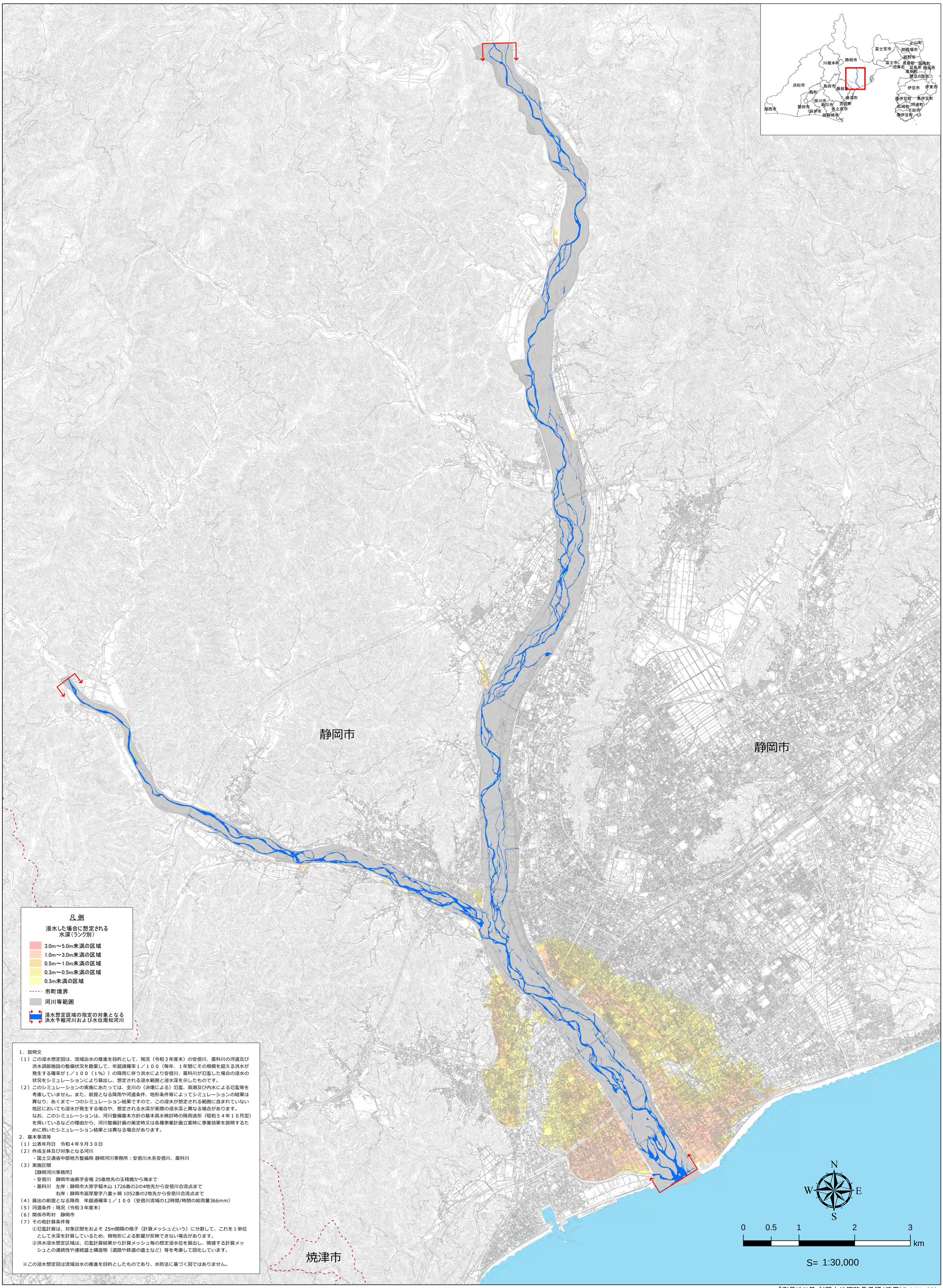

1．説明文

（1）この浸水想定図は、流域治水の推進を目的として、現況（令和３年度末）の安倍川、藁科川の河道及び洪水調節施設の整備状況を勘案して、年超過確率１／１００（毎年、１年間にその規模を超える洪水が発生する確率が１／１００（1%））の降雨に伴う洪水により安倍川、藁科川が氾濫した場合の浸水の状況をシミュレーションにより算出し、想定される浸水範囲と浸水深を示したものです。

（2）このシミュレーションの実施にあたっては、支川の（決壊による）氾濫、高潮及び内水による氾濫等を考慮していません。また、前提となる降雨や河道条件、地形条件等によってシミュレーションの結果は異なり、あくまで一つのシミュレーション結果ですので、この浸水が想定される範囲に含まれていない地区においても浸水が発生する場合や、想定される水深が実際の浸水深と異なる場合があります。
なお、このシミュレーションは、河川整備基本方針の基本高水検討時の降雨波形（昭和５４年１０月型）を用いているなどの理由から、河川整備計画の策定時又は各種事業計画立案時に事業効果を説明するために用いたシミュレーション結果とは異なる場合があります。

2．基本事項等

（1）公表年月日　令和４年９月３０日

（2）作成主体及び対象となる河川
・国土交通省中部地方整備局 静岡河川事務所：安倍川水系安倍川、藁科川

（3）実施区間
【静岡河川事務所】
・安倍川　静岡市油島字金場 25番地先の玉桟橋から海まで
・藁科川　左岸：静岡市大原字稲木山 1726番の2の4地先から安倍川合流点まで
　　右岸：静岡市富厚里字八重ヶ瀬 1052番の2地先から安倍川合流点まで

（4）算出の前提となる降雨　年超過確率１／１００（安倍川流域の12時間/時間の総雨量366mm）

（5）河道条件：現況（令和３年度末）

（6）関係市町村　静岡市

（7）その他計算条件等
①氾濫計算は、対象区間をおよそ 25m間隔の格子（計算メッシュという）に分割して、これを１単位として水深を計算しているため、微地形による影響が反映できない場合があります。
②洪水浸水想定区域は、氾濫計算結果から計算メッシュ毎の想定浸水位を算出し、隣接する計算メッシュとの連続性や連続盛土構造物（道路や鉄道の盛土など）等を考慮して図化しています。

※この浸水想定図は流域治水の推進を目的としたものであり、水防法に基づく図ではありません。

「測量法に基づく国土地理院長承認（使用）R 4JHs 339」