

降雨による被害状況等について（第5報）

※これは速報であり、数値等は今後変わることもあります。

1. 中部地方整備局の体制について

10月6日 8時00分時点

中部地方整備局の体制状況一覧

| 本部・支部名            | 体制         |            |            |    |            |    | 体制人員 |
|-------------------|------------|------------|------------|----|------------|----|------|
|                   | 注意         | 警戒         | 非常         | 警戒 | 注意         | 解除 |      |
| 災害対策本部（※風水害体制を含む） |            | 9/27 12:36 | 9/27 14:45 |    |            |    | 43名  |
| 総務部（※風水害体制を含む）    |            | 9/27 16:00 |            |    |            |    | 2名   |
| 河川部（火山災害）         |            |            | 9/27 14:45 |    |            |    | 15名  |
| （風水害）             |            | 10/5 9:00  |            |    |            |    |      |
| 道路部（※風水害体制を含む）    |            | 9/27 14:45 |            |    |            |    | 6名   |
| 建政部               | 10/5 16:00 | 10/5 21:00 |            |    |            |    | 4名   |
| 港湾空港部（火山災害）       | 9/27 16:15 |            |            |    |            |    | 3名   |
| （風水害）             | 10/5 17:00 | 10/5 19:00 |            |    |            |    |      |
| 用地部               | 9/27 18:15 |            |            |    |            |    | 1名   |
| 営繕部               | 9/27 16:00 |            |            |    |            |    | 1名   |
| 多治見砂防国道事務所（道路）    | 10/5 20:00 |            |            |    |            |    | 13名  |
| 多治見砂防国道事務所（河川）    |            | 9/27 12:45 |            |    |            |    | 5名   |
| （※風水害体制を含む）       |            |            |            |    |            |    |      |
| 木曾川上流河川事務所（統）     | 10/5 23:00 |            |            |    |            |    | 1名   |
| 木曾川上流河川事務所（ダム）    | 10/5 22:00 |            |            |    |            |    | 2名   |
| 木曾川上流河川事務所（河川）    | 10/5 18:00 |            |            |    |            |    | 2名   |
| 越美砂防事務所           |            |            |            |    |            |    |      |
| 新丸山ダム工事事務所        |            |            |            |    |            |    |      |
| 岐阜国道事務所（火山災害）     | 9/27 16:30 |            |            |    | 9/29 15:30 |    |      |
| （風水害）             | 10/5 22:30 |            |            |    |            |    | 8名   |
| 高山国道事務所           |            | 9/27 12:36 |            |    | 9/28 20:00 |    | 5名   |
| 沼津河川国道事務所（河）      | 10/5 18:45 | 10/5 21:00 |            |    |            |    | 43名  |
| 沼津河川国道事務所（道）      | 10/5 14:00 | 10/5 21:50 |            |    |            |    | 28名  |
| 浜松河川国道事務所（河）      | 10/5 19:00 | 10/5 21:00 |            |    |            |    | 20名  |
| 浜松河川国道事務所（道）      | 10/5 19:30 | 10/6 6:30  |            |    |            |    | 33名  |
| 浜松河川国道事務所（夕）      | 10/5 21:30 |            |            |    |            |    | 4名   |
| 静岡河川事務所           | 10/5 18:00 | 10/5 22:00 |            |    |            |    | 29名  |
| 富士砂防事務所           |            | 10/5 21:00 |            |    |            |    | 7名   |
| 静岡国道事務所           | 10/5 21:30 | 10/6 3:45  |            |    |            |    | 25名  |
| 庄内川河川事務所          | 10/5 21:00 |            |            |    |            |    | 17名  |
| 豊橋河川事務所           | 10/5 21:00 |            |            |    |            |    | 8名   |
| 設楽ダム工事事務所         | 10/5 23:00 |            |            |    |            |    | 2名   |
| 名古屋国道事務所          | 10/5 17:00 |            |            |    |            |    | 27名  |
| 愛知国道事務所           | 10/5 23:30 |            |            |    |            |    | 2名   |
| 名四国道事務所           | 10/5 21:45 |            |            |    |            |    | 2名   |
| 三重河川国道事務所（河川）     |            | 10/5 20:00 |            |    |            |    | 42名  |
| 三重河川国道事務所（道路）     | 10/5 20:00 |            |            |    |            |    | 18名  |
| 木曾川下流河川事務所        | 10/5 22:00 |            |            |    |            |    | 14名  |
| 紀勢国道事務所           | 10/5 22:00 | 10/6 3:30  |            |    |            |    | 28名  |
| 北勢国道事務所           | 10/5 20:00 | 10/6 6:00  |            |    |            |    | 7名   |
| 天竜川上流河川事務所        | 10/6 2:00  |            |            |    |            |    | 12名  |
| 三峰川総合開発工事事務所      |            |            |            |    |            |    |      |
| 飯田国道事務所（火山災害）     |            | 9/27 14:45 |            |    |            |    | 7名   |
| （風水害）             |            | 10/5 14:00 |            |    |            |    |      |
| 天竜川ダム統合管理事務所      | 10/6 2:00  |            |            |    |            |    | 5名   |
| 丸山ダム管理所           |            | 10/6 6:00  |            |    |            |    | 2名   |
| 長島ダム管理所           | 10/5 15:30 |            |            |    |            |    | 5名   |
| 矢作ダム管理所           | 10/5 22:30 |            |            |    |            |    | 1名   |
| 蓮ダム管理所            | 10/5 8:30  | 10/6 0:15  |            |    |            |    | 5名   |
| 中部技術事務所（火山災害）     |            | 9/27 17:00 |            |    | 9/28 18:50 |    |      |
| ”                 |            | 9/29 12:00 |            |    |            |    | 4名   |
| （風水害）             |            | 10/5 21:00 |            |    |            |    |      |
| 静岡営繕事務所           |            |            |            |    |            |    |      |
| 清水港湾              | 10/5 17:30 | 10/5 21:30 |            |    |            |    | 2名   |
| 名古屋港湾             |            | 10/5 19:00 |            |    |            |    | 2名   |
| 三河港湾              | 10/5 17:00 | 10/5 19:00 |            |    |            |    | 3名   |
| 四日市港湾             | 10/5 8:30  | 10/5 18:45 |            |    |            |    | 3名   |
| 名古屋港湾空港技術調査       | 10/5 17:00 | 10/5 22:00 |            |    |            |    | 1名   |

※黒字：火山災害による体制、赤字：風水害による体制

体制人員合計 519名

## 2. 気象概要



台風 18 号経路図 (10 月 6 日 7 時現在)

出典 <http://www.jma.go.jp/jp/typh/1418241.html>

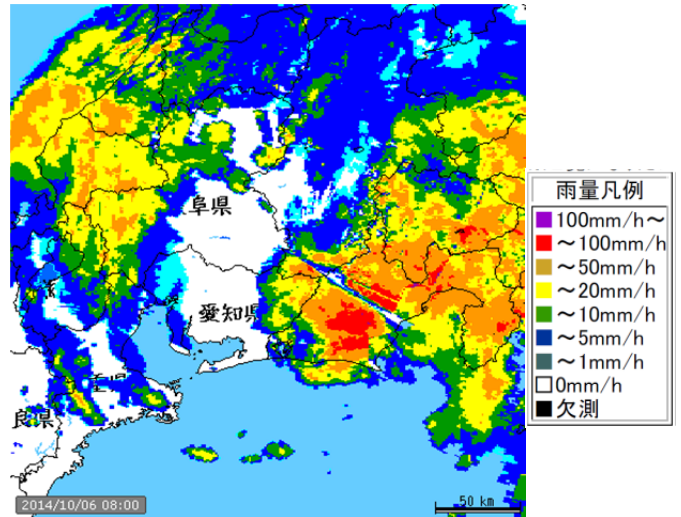

レーダー雨量 (10 月 6 日 8:00 現在)

出典：統一河川情報システム

## 3. 河川の状況

### ①水位状況 (6 日 8 時現在)

◆計画高水位を超過した河川 無し

◆はん濫危険水位を超過した河川

| 水系   | 河川名 | 観測所名 | ピーク水位 |       | 現在水位<br>(8:00) | 水防団<br>待機水位 | はん濫<br>注意水位 | 避難判断<br>水位 | はん濫<br>危険水位 | 計画<br>高水位 |
|------|-----|------|-------|-------|----------------|-------------|-------------|------------|-------------|-----------|
|      |     |      | 時間    | 水位    |                |             |             |            |             |           |
| 菊川水系 | 牛淵川 | 堂山   | 8:00  | 5.56m | 5.56m          | 3.10m       | 4.60m       | 5.00m      | 5.50m       | 5.86m     |
| 菊川水系 | 菊川  | 加茂   | 8:00  | 4.04m | 4.04m          | 1.50m       | 2.50m       | 3.50m      | 3.70m       | 5.94m     |

◆避難判断水位を超過した河川

| 水系    | 河川名 | 観測所名 | ピーク水位 |       | 現在水位<br>(8:00) | 水防団<br>待機水位 | はん濫<br>注意水位 | 避難判断<br>水位 | はん濫<br>危険水位 | 計画<br>高水位 |
|-------|-----|------|-------|-------|----------------|-------------|-------------|------------|-------------|-----------|
|       |     |      | 時刻    | 水位    |                |             |             |            |             |           |
| 榑田川水系 | 佐奈川 | 西山橋  | 5:30  | 2.93m | 2.07m          | 1.60m       | 2.00m       | 2.70m      | 3.20m       | 3.27m     |
| 雲出川水系 | 中村川 | 島田橋  | 5:40  | 2.81m | 2.44m          | 1.50m       | 2.30m       | 2.50m      | 3.88m       | 3.88m     |

◆はん濫注意水位を超過した河川

| 水系    | 河川名      | 観測所名 | ピーク水位 |       | 現在水位<br>(8:00) | 水防団<br>待機水位 | はん濫<br>注意水位 | 避難判断<br>水位 | はん濫<br>危険水位 | 計画<br>高水位 |
|-------|----------|------|-------|-------|----------------|-------------|-------------|------------|-------------|-----------|
|       |          |      | 時刻    | 水位    |                |             |             |            |             |           |
| 雲出川水系 | 波瀬川      | 下川原橋 | 5:30  | 2.80m | 2.15m          | 1.70m       | 2.20m       | 3.40m      | 3.49m       | 3.49m     |
| 菊川水系  | 下小笠川     | 川久保  | 7:20  | 2.62m | 2.60m          | 1.40m       | 2.00m       | 3.10m      | 3.40m       | -         |
| 雲出川水系 | 雲出川・雲出古川 | 雲出橋  | 8:00  | 3.76m | 3.76m          | 3.00m       | 3.70m       | 4.60m      | 4.80m       | 6.74m     |
| 榑田川水系 | 榑田川      | 両郡   | 8:00  | 4.02m | 4.02m          | 3.00m       | 3.50m       | 6.70m      | 7.20m       | 8.63m     |
| 安倍川水系 | 安倍川      | 手越   | 8:00  | 2.70m | 2.70m          | 1.50m       | 2.40m       | 3.90m      | 4.00m       | 4.82m     |
| 菊川水系  | 菊川       | 嶺田   | 8:00  | 4.96m | 4.96m          | 2.00m       | 4.30m       | -          | -           | 5.79m     |

◆水防団待機水位を超過した河川

| 水系    | 河川名      | 観測所名  | ピーク水位 |       | 現在水位<br>(8:00) | 水防団<br>待機水位 | はん濫<br>注意水位 | 避難判断<br>水位 | はん濫<br>危険水位 | 計画<br>高水位 |
|-------|----------|-------|-------|-------|----------------|-------------|-------------|------------|-------------|-----------|
|       |          |       | 時刻    | 水位    |                |             |             |            |             |           |
| 狩野川水系 | 狩野川      | 黒瀬    | 8:00  | 3.19m | 3.19m          | 2.20m       | 3.60m       | -          | -           | 7.43m     |
| 安倍川水系 | 藁科川      | 奈良間   | 8:00  | 2.76m | 2.76m          | 2.30m       | 3.70m       | 5.00m      | 6.20m       | 8.02m     |
| 狩野川水系 | 狩野川      | 千歳橋   | 8:00  | 3.24m | 3.24m          | 2.50m       | 4.10m       | -          | -           | 7.83m     |
| 狩野川水系 | 来光川・柿沢川  | 蛇ヶ橋   | 8:00  | 4.27m | 4.27m          | 3.70m       | 5.20m       | 6.60m      | 8.45m       | 8.45m     |
| 豊川水系  | 豊川放水路    | 放水路第一 | 8:00  | 5.17m | 5.17m          | 5.00m       | 7.00m       | 9.10m      | 9.10m       | 10.64m    |
| 狩野川水系 | 狩野川      | 徳倉    | 8:00  | 3.28m | 3.28m          | 3.00m       | 4.00m       | 6.80m      | 7.20m       | 7.58m     |
| 雲出川水系 | 雲出川・雲出古川 | 大仰    | 6:00  | 4.27m | 3.75m          | 4.00m       | 4.70m       | 5.10m      | 5.40m       | 6.16m     |
| 鈴鹿川水系 | 内部川      | 河原田   | 8:00  | 1.32m | 1.32m          | 1.10m       | 1.90m       | 2.50m      | 2.80m       | 4.17m     |
| 狩野川水系 | 大場川      | 大場    | 8:00  | 3.33m | 3.33m          | 3.00m       | 4.80m       | 5.60m      | 7.58m       | 7.84m     |
| 狩野川水系 | 狩野川      | 大仁    | 8:00  | 1.73m | 1.73m          | 1.50m       | 2.10m       | 3.40m      | 3.70m       | 5.64m     |

※現在、菊川では氾濫危険水位を超過しており黒沢川地区で溢水発生（被害状況は調査中）  
8時45分現在水位上昇は緩慢となっており、ピーク間近。

②河川管理施設操作状況（6日8時現在）

狩野川放水路 5日 22:00 放流開始

豊川放水路 6日 2:00 放流開始

③管理ダム状況（6日8時現在）

【洪水貯留操作を実施中のダム】

- 県管理3ダム 静岡：奥野ダム（2回目）、太田川ダム、青野大師ダム

【洪水貯留操作を実施した（現在は洪水貯留操作を終了した）ダム】

- 直轄管理1ダム 蓮ダム
- 県管理2ダム 三重：宮川ダム、君ヶ野ダム

4. 道路の状況

1. 直轄通行規制状況（6日8時10分現在）

| 県名  | 路線名            | 区間   | 備考                       |
|-----|----------------|--|--------------------------|
| 静岡県 | 国道52号<br>(逢坂)  | しずおかけんしずおかししみずく<br>静岡県静岡市清水区地内<br>10/6 4:10~                               | 雨量による事前通行規制<br>延長：約1.7km |
|     | 国道246号<br>(小山) | しずおかけんすんどうぐんおやまちょう<br>静岡県駿東郡小山町地内<br>10/5 21:50~                           | 雨量による事前通行規制<br>延長：約6.2km |
|     | 国道138号<br>(須走) | しずおかけんすんどうぐんおやまちょう<br>静岡県駿東郡小山町地内<br>10/5 22:10~                           | 雨量による事前通行規制<br>延長：約4.3km |
|     | 国道1号<br>(金谷)   | しずおかけんしまだしぼんしょうじ<br>静岡県島田市番生寺~<br>かがわしにつさか<br>掛川市日坂地内<br>10/6 6:30~        | 雨量による事前通行規制<br>延長：約6.0km |
|     | 国道1号<br>(浜名BP) | しずおかけんはままつし のはら こさいし しら<br>静岡県浜松市(篠原IC)~湖西市(白<br>すか<br>須賀IC)<br>10/6 7:25~ | 強風による通行規制<br>延長：約1.4km   |

|     |               |  |                           |
|-----|---------------|--|---------------------------|
|     | 国道1号<br>(箱根)  | しずおかけんたがたぐんかんなみちよう<br>静岡県田方郡函南町地内<br>10/6 8:10~                            | 雨量による事前通行規制<br>延長：約3.7km  |
| 三重県 | 国道42号<br>(鷺毛) | みえけんきたむろぐんきほくちよう<br>三重県北牟婁郡紀北町~<br>おわせしみなみうらさかば<br>尾鷲市南浦坂場地内<br>10/6 5:10~ | 雨量による事前通行規制<br>延長：約4.6km  |
|     | 国道42号<br>(弓山) | みえけんおわせし くまのし<br>三重県尾鷲市~熊野市地内<br>10/6 3:30~                                | 雨量による事前通行規制<br>延長：約11.4km |

## 5. 港湾・空港の状況

- ・現時点被害情報なし
- ・海象条件が治まり次第、港湾業務艇による海上点検を実施予定（各港）
- ・ゴミ回収支援システムの予測結果に基づき、海洋環境整備船「白龍」による漂流物回収作業を実施予定

## 6. 営繕の状況

- ・現時点被害情報なし

## 7. 公園の状況

- ・現時点被害情報なし

## 8. リエゾンの派遣

### 【愛知県】

- ・愛知県庁 2名（中部地方整備局より派遣 5日21:55着）
- ・名古屋市役所 2名（中部地方整備局より派遣 5日23:00着）

### 【岐阜県】

- ・岐阜県庁 2名（中部地方整備局より派遣 5日20:25着）

### 【三重県】

- ・三重県庁 2名（中部地方整備局より派遣 5日19:30着）

### 【静岡県】

- ・静岡県庁 2名（中部地方整備局より派遣 5日20:40着）
- ・伊豆市役所 1名（沼津河川国道事務所より派遣 6日3:40着）
- ・富士市役所 2名（富士砂防事務所より派遣 6日4:55着）
- ・牧之原市役所 1名（静岡河川事務所より派遣 時刻未定）

## 9. 災害対策車の派遣

### 【静岡県】

- ・函南町 排水ポンプ車(沼津河国) 1台派遣、5日20:25 函南町役場着 【稼働中】
- ・三島市 排水ポンプ車(沼津河国) 1台派遣、6日03:35 現地着 【稼働中】
- ・富士市元富士ひ管 排水ポンプ車(沼津河国) 1台派遣、5日22:30 現地着 【待機中】
- ・菊川市黒沢川 排水ポンプ車(浜松河国) 1台派遣、6日06:40 現地着 【稼働中】

- ・ 牧ノ原市                      排水ポンプ車(静岡河川) 1台派遣、6日 07:30 事務所発                      【移動中】
- 【三重県】
- ・ 鈴鹿市                      排水ポンプ車 1台、照明車 1台派遣、3日 16:00 鈴鹿市河川防災センター発 【待機中】