高速自動車国道　第二東海自動車道横浜名古屋線

（長泉沼津ＩＣ～新清水ＩＣ）

区 域 変 更 図

現区域　　区域増　　区域減

静岡県富士市・富士宮市

縮尺１：１，０００

独立行政法人　日本高速道路保有・債務返済機構

※B1サイズの用紙で縮尺1/1,000となる

凡 例

- 現況区域
- 変更区域（増）
- 変更区域（減）

高速自動車国道 第二東海自動車道			
図面名	区 域 変 更 図		
静 岡 県 富 士 市			
縮 尺	1:1000	図面番号	1／32
作成年月日	令和 6年 10月		
中日本高速道路株式会社 東京支社 富士保全・サービスセンター			

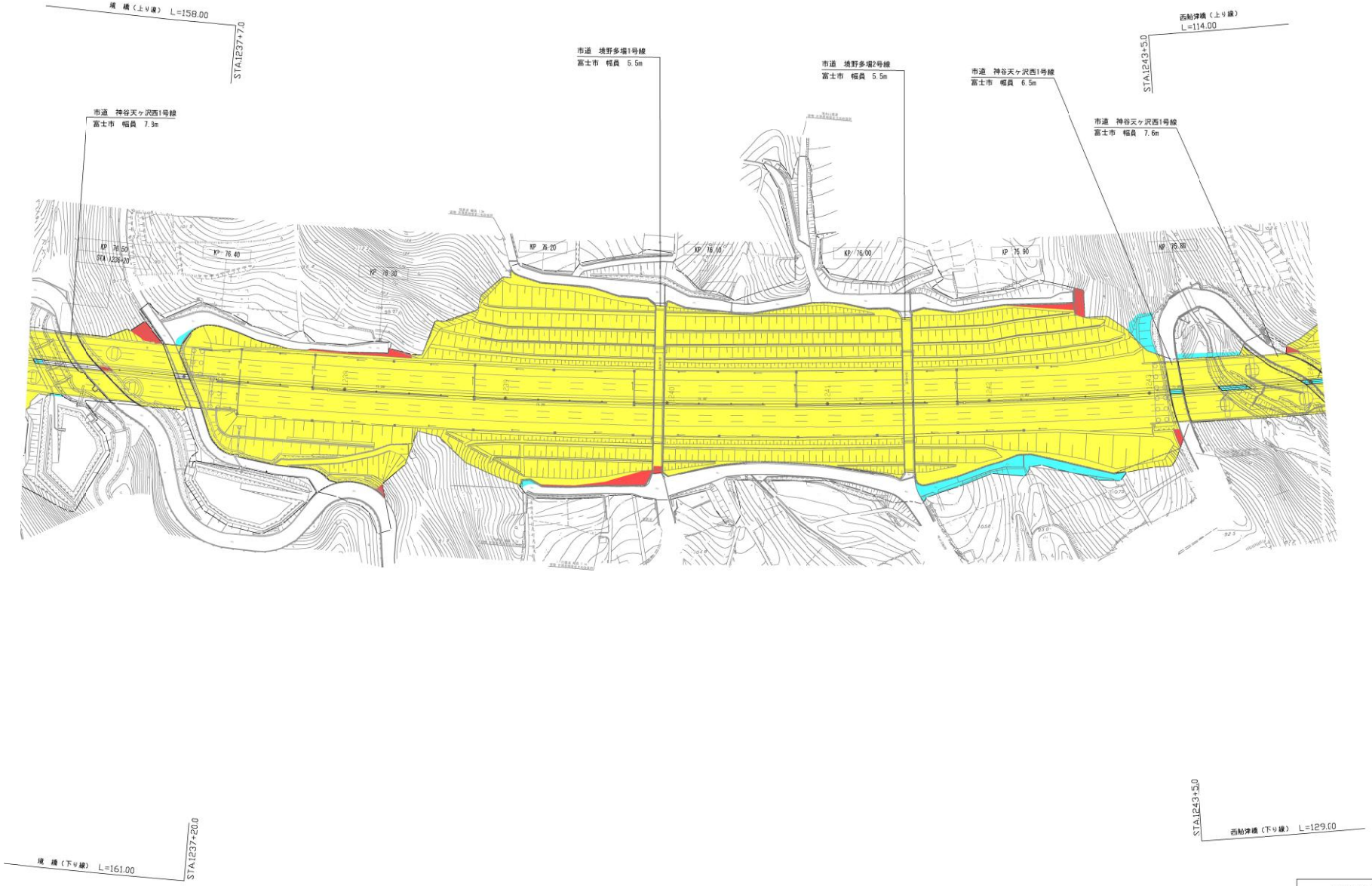

凡 例

- 現況区域
- 変更区域（増）
- 変更区域（減）

高速自動車国道 第二東海自動車道			
図面名	区 域 変 更 図		
静 岡 県 富 士 市			
縮 尺	1:1000	図面番号	2／32
作成年月日	令和 6年 10月		
中日本高速道路株式会社 東京支社 富士保全・サービスセンター			

凡 例

- 現況区域
- 変更区域（増）
- 変更区域（減）

高速自動車国道 第二東海自動車道			
図面名	区 域 変 更 図		
静 岡 県 富 士 市			
縮 尺	1:1000	図面番号	3／32
作成年月日	令和 6年 10月		
中日本高速道路株式会社 東京支社 富士保全・サービスセンター			

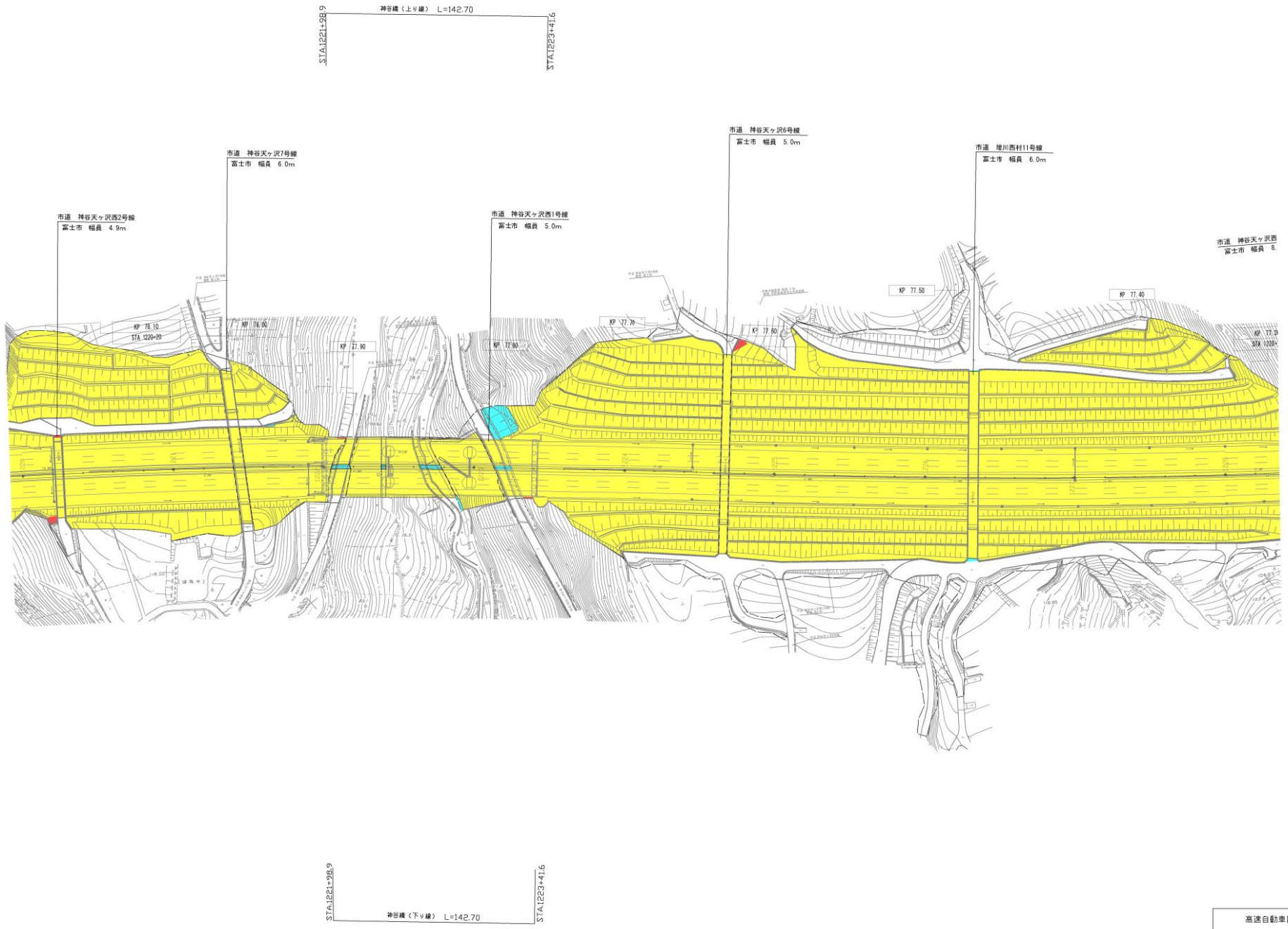

凡 例

- 現況区域
- 変更区域（増）
- 変更区域（減）

高速自動車国道 第二東海自動車道			
図面名	区 域 変 更 図		
静 岡 県 富 士 市			
縮 尺	1:1000	図面番号	4／32
作成年月日	令和 6年 10月		
中日本高速道路株式会社 東京支社 富士保全・サービスセンター			

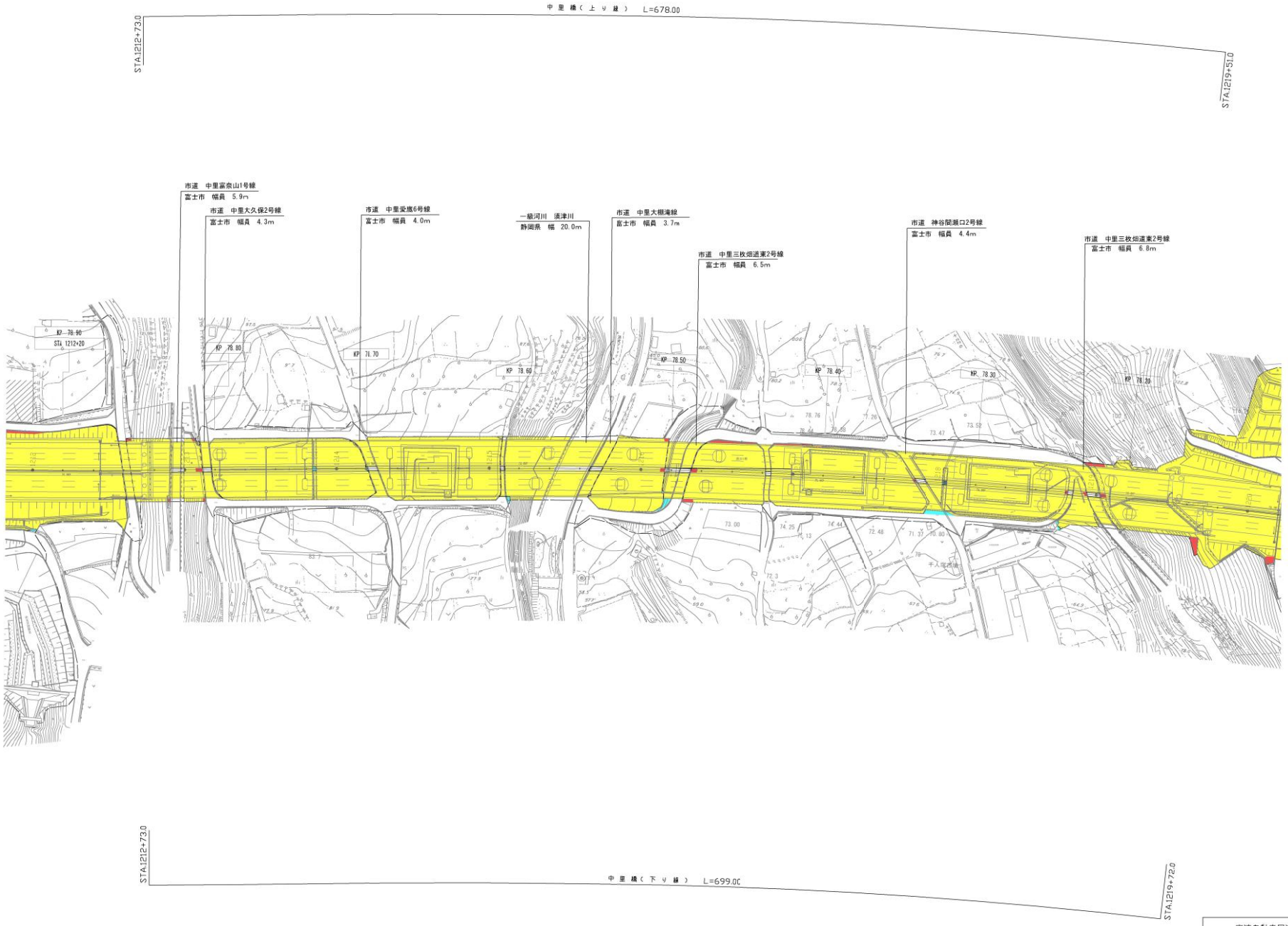

凡 例

- 現況区域
- 変更区域（増）
- 変更区域（減）

高速自動車国道 第二東海自動車道			
図面名	区 域 変 更 図		
静 岡 県 富 士 市			
縮 尺	1:1000	図面番号	5／32
作成年月日	令和 6年 10月		
中日本高速道路株式会社 東京支社 富士保全・サービスセンター			

凡 例

- 現況区域
- 変更区域（増）
- 変更区域（減）

高速自動車国道 第二東海自動車道			
図面名	区 域 変 更 図		
静 岡 県 富 士 市			
縮 尺	1:1000	図面番号	6／32
作成年月日	令和 6年 10月		
中日本高速道路株式会社 東京支社 富士保全・サービスセンター			

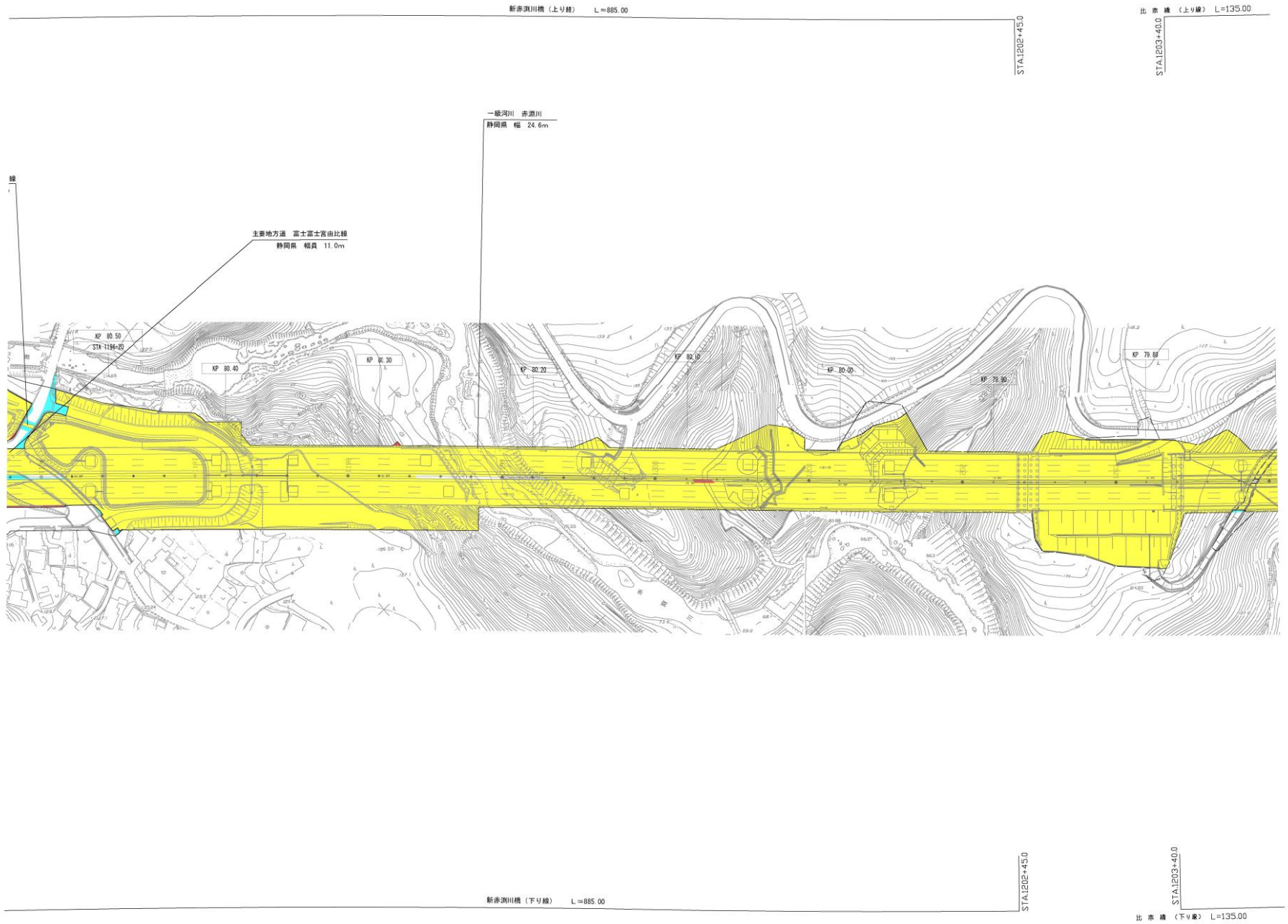

凡 例

- 現況区域
- 変更区域（増）
- 変更区域（減）

高速自動車国道 第二東海自動車道			
図面名	区 域 変 更 図		
静 岡 県 富 士 市			
縮 尺	1:1000	図面番号	7／32
作成年月日	令和 6年 10月		
中日本高速道路株式会社 東京支社 富士保全・サービスセンター			

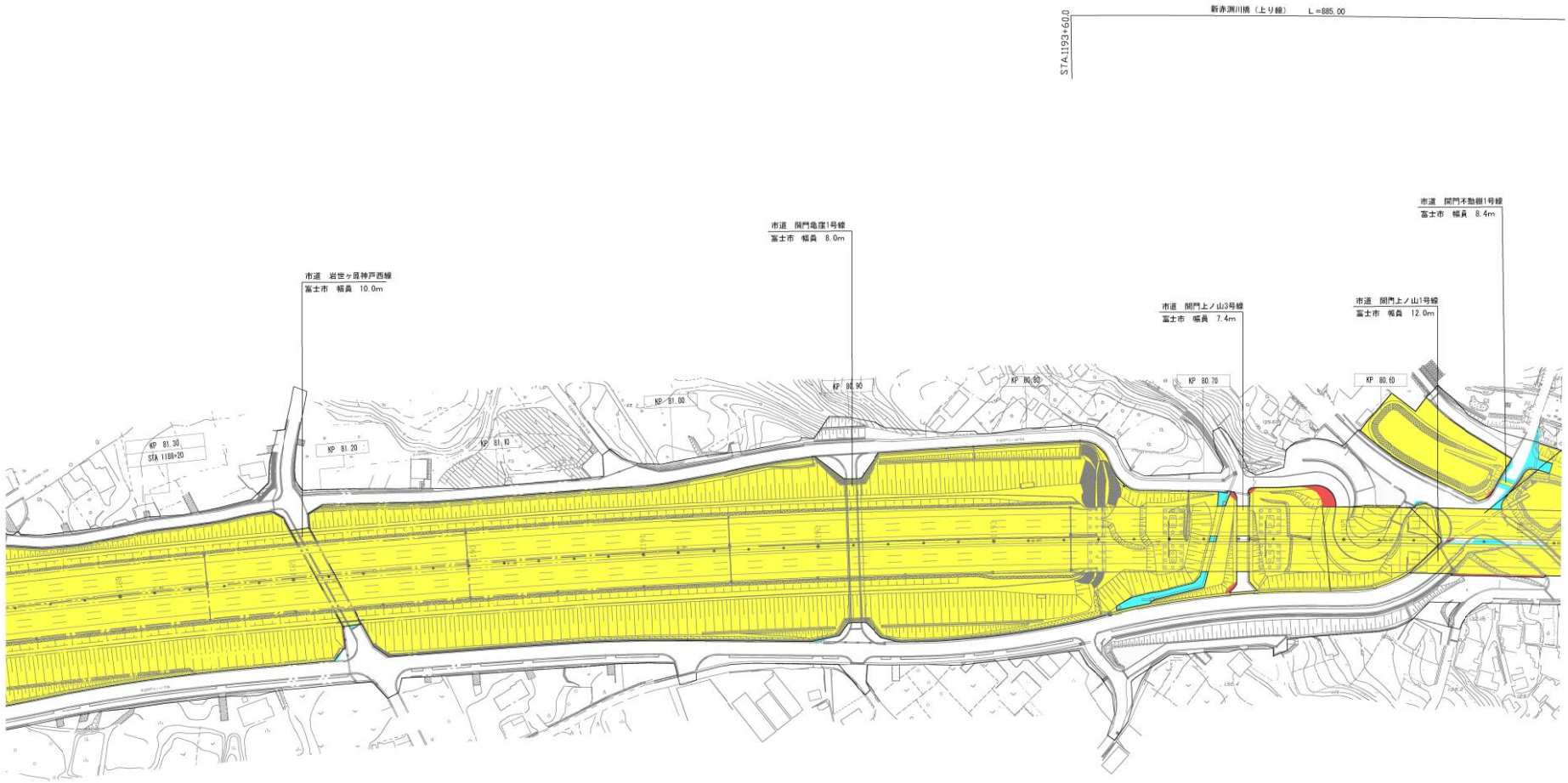

STA.1193+60.0

新赤渕川橋（下り線）　L＝885.00

凡例

- 現況区域
- 変更区域（増）
- 変更区域（減）

高速自動車国道 第二東海自動車道			
図面名	区域変更図		
静岡県富士市			
縮尺	1:1000	図面番号	8／32
作成年月日	令和 6年 10月		
中日本高速道路株式会社 東京支社 富士保全・サービスセンター			

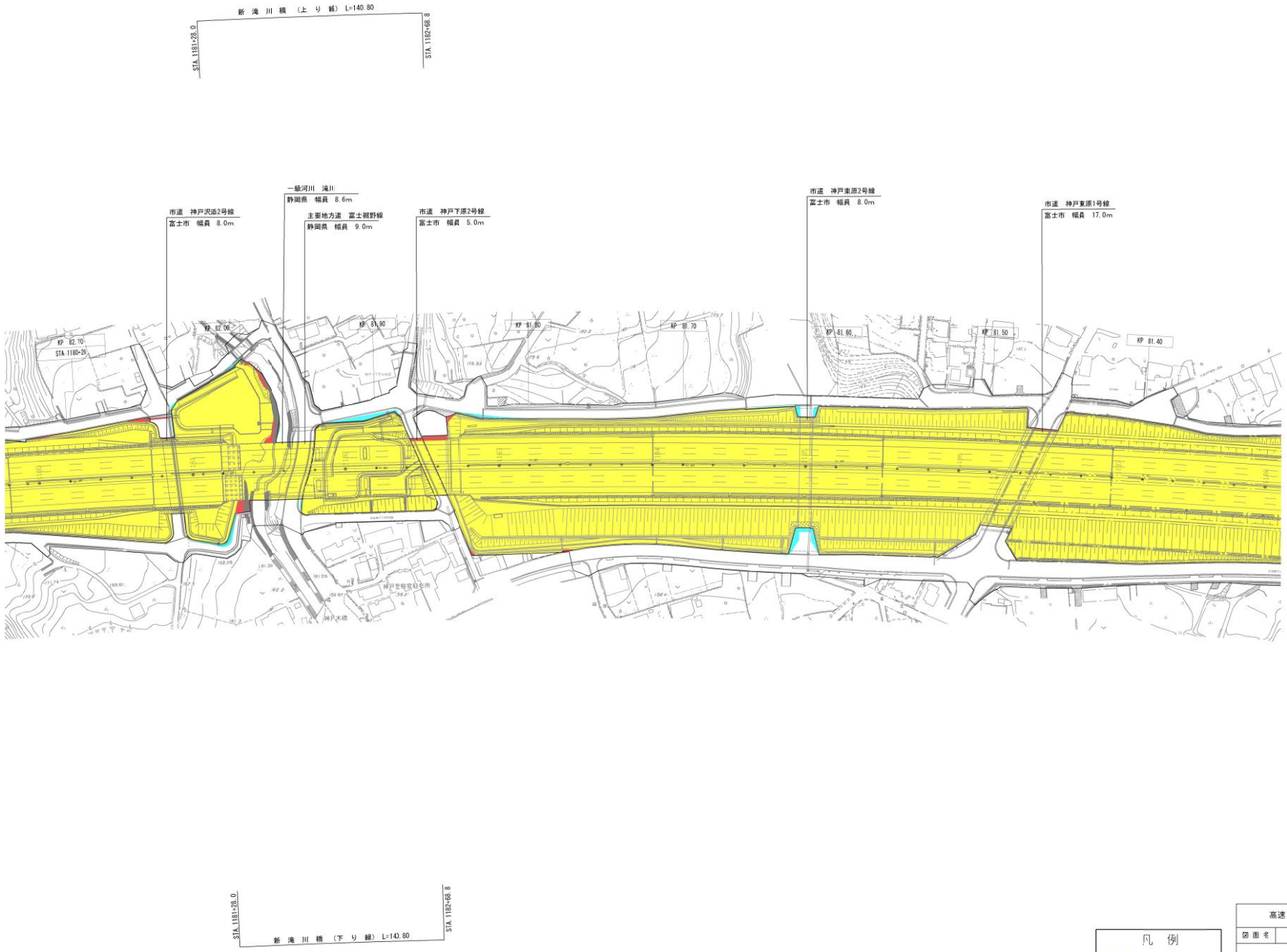

凡 例

- 現況区域
- 変更区域（増）
- 変更区域（減）

高速自動車国道 第二東海自動車道			
図面名	区 域 変 更 図		
静 岡 県 富 士 市			
縮 尺	1:1000	図面番号	9／32
作成年月日	令和 6年 10月		
中日本高速道路株式会社 東京支社 富士保全・サービスセンター			

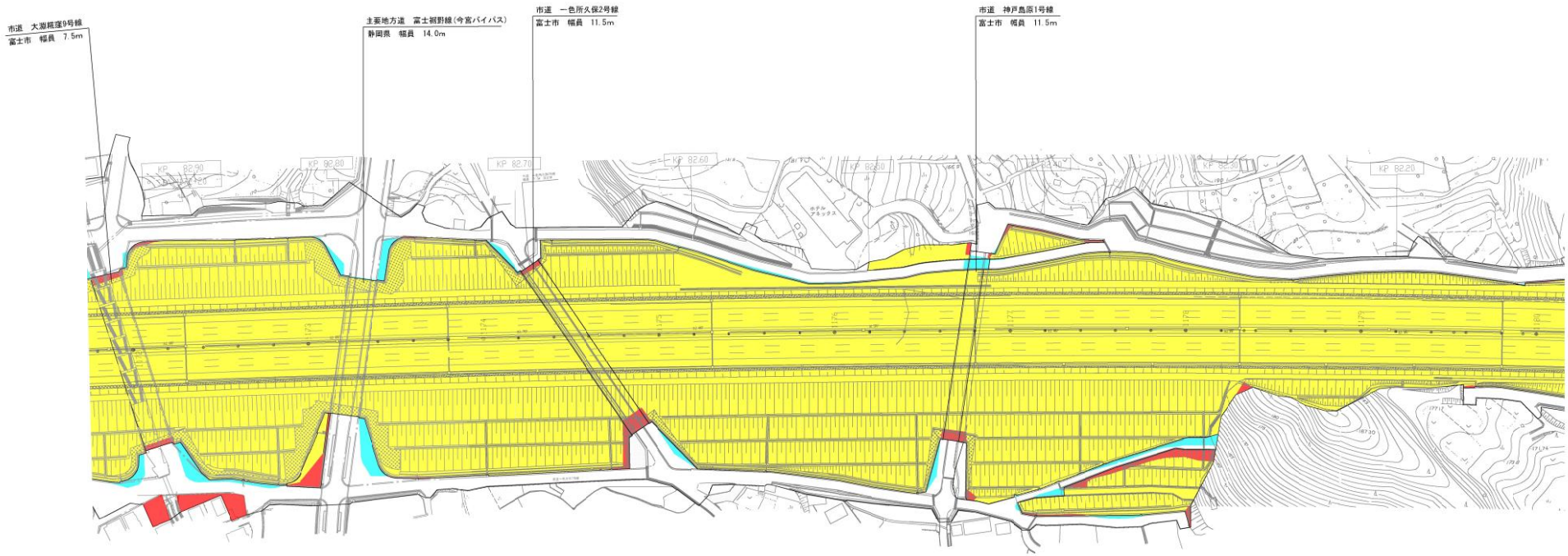

凡　例

- 現況区域
- 変更区域（増）
- 変更区域（減）

高速自動車国道 第二東海自動車道			
図面名	区　域　変　更　図		
静　岡　県　富　士　市			
縮　尺	1:1000	図面番号	10／32
作成年月日	令和 6年 10月		
中日本高速道路株式会社 東京支社 富士保全・サービスセンター			

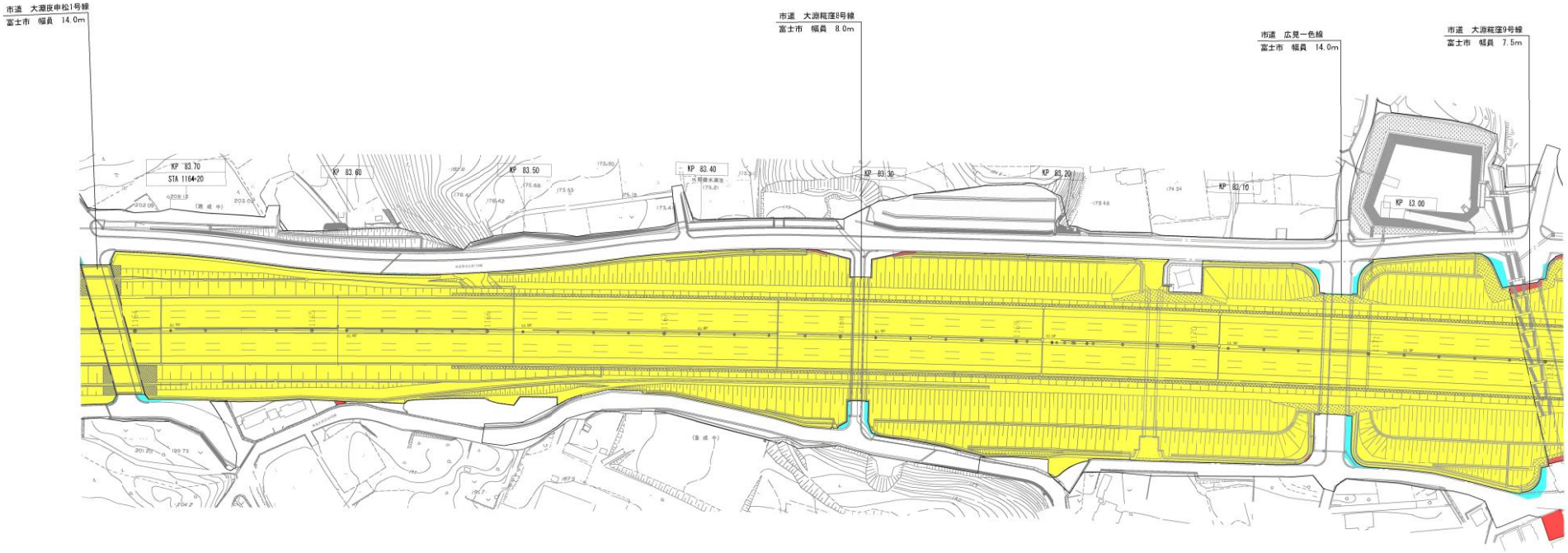

凡　例

- 現況区域
- 変更区域（増）
- 変更区域（減）

高速自動車国道 第二東海自動車道			
図面名	区　域　変　更　図		
静　岡　県　富　士　市			
縮　尺	1:1000	図面番号	11／32
作成年月日	令和 6年 10月		
中日本高速道路株式会社 東京支社 富士保全・サービスセンター			

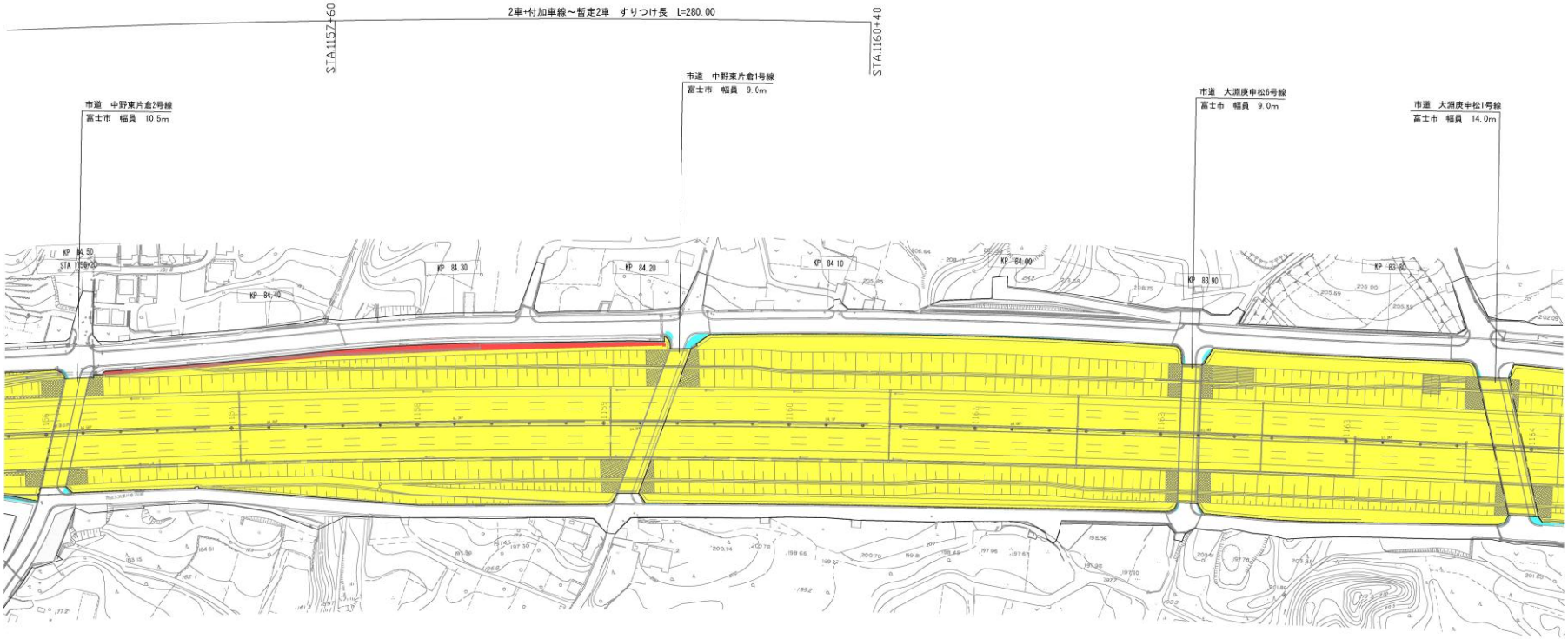

凡　例

- 現況区域
- 変更区域（増）
- 変更区域（減）

高速自動車国道 第二東海自動車道			
図面名	区　域　変　更　図		
静岡県富士市			
縮　尺	1:1000	図面番号	12／32
作成年月日	令和 6年 10月		
中日本高速道路株式会社 東京支社 富士保全・サービスセンター			

高速自動車国道 第二東海自動車道			
図面名	区 域 変 更 図		
静 岡 県 富 士 市			
縮 尺	1:1000	図面番号	13／32
作成年月日	令和 6年 10月		
中日本高速道路株式会社 東京支社 富士保全・サービスセンター			

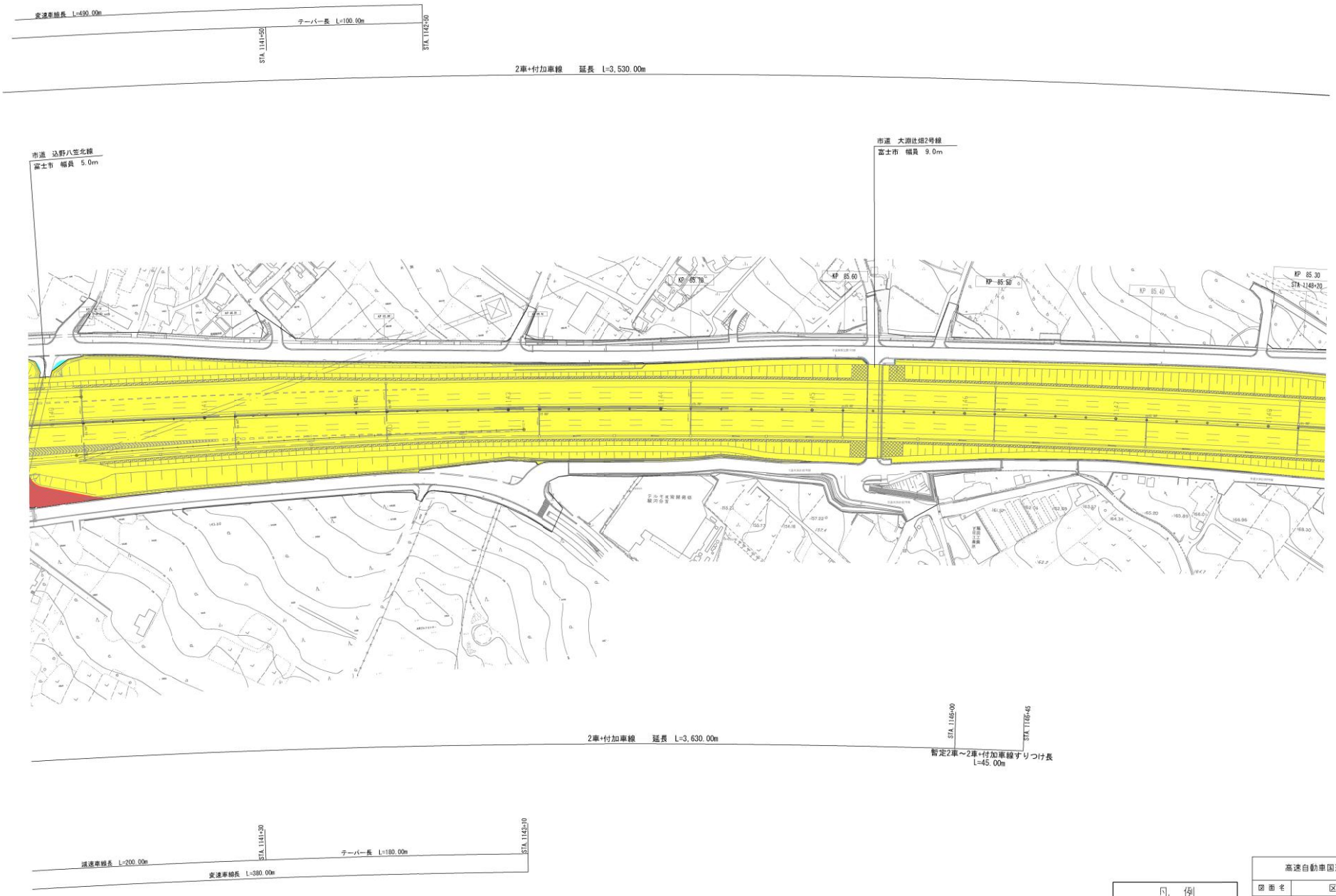

凡 例

- 現況区域
- 変更区域（増）
- 変更区域（減）

高速自動車国道 第二東海自動車道			
図面名	区 域 変 更 図		
静 岡 県 富 士 市			
縮 尺	1:1000	図面番号	14／32
作成年月日	令和 6年 10月		
中日本高速道路株式会社 東京支社 富士保全・サービスセンター			

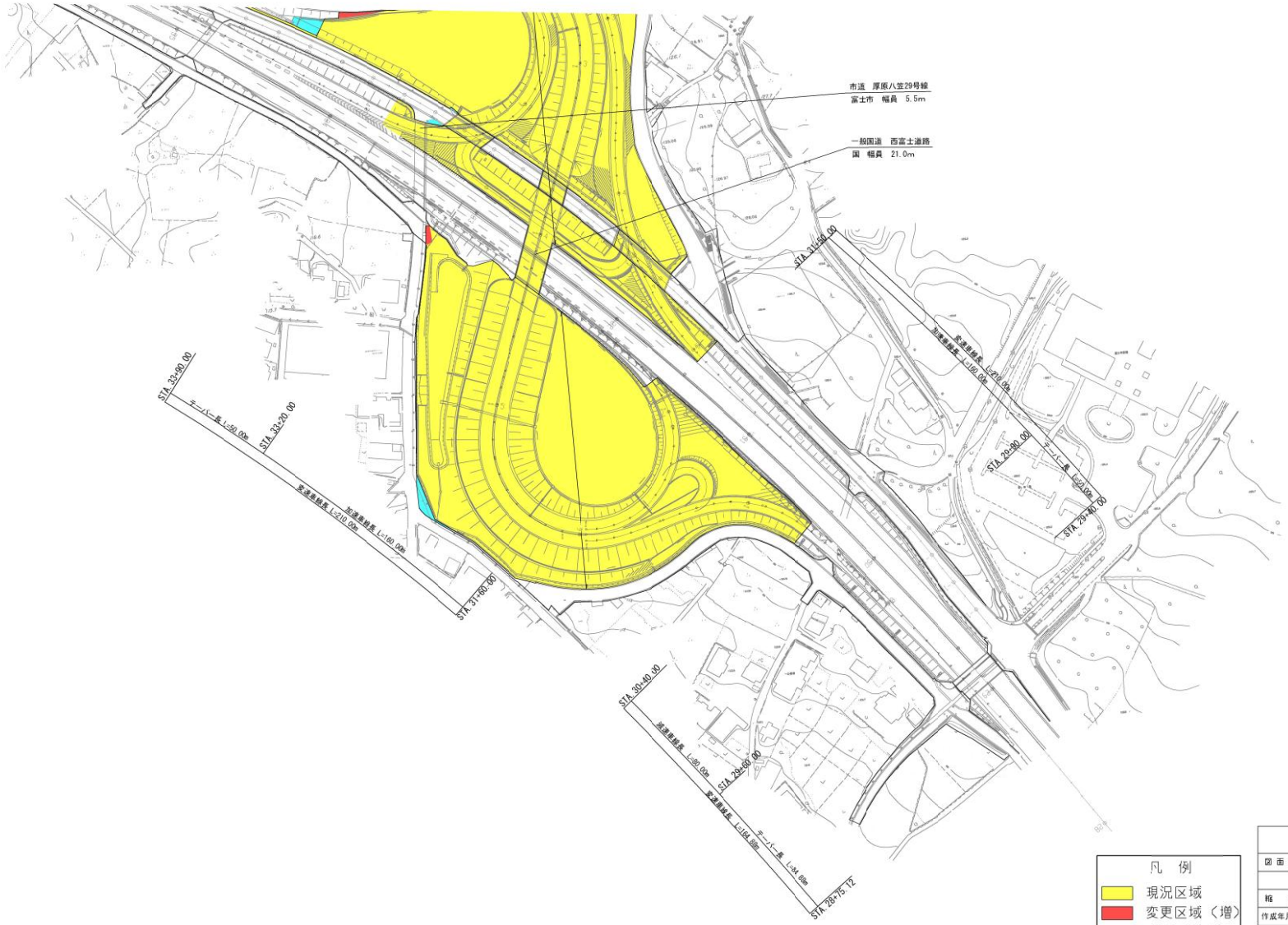

凡　例

- 現況区域
- 変更区域（増）
- 変更区域（減）

高速自動車国道 第二東海自動車道			
図面名	区　域　変　更　図		
静　岡　県　富　士　市			
縮　尺	1:1000	図面番号	15／32
作成年月日	令和 6年 10月		
中日本高速道路株式会社 東京支社 富士保全・サービスセンター			

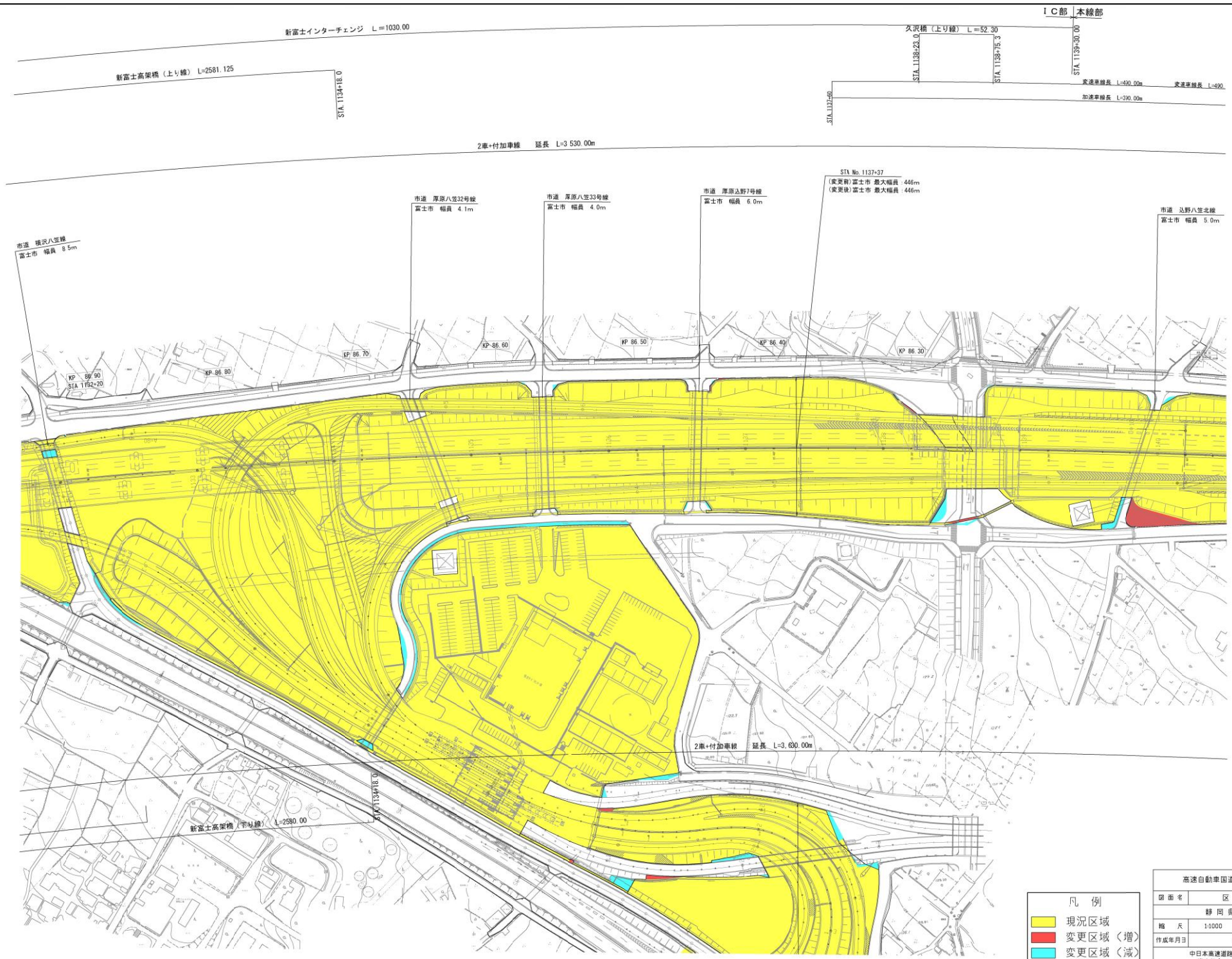

高速自動車国道 第二東海自動車道			
図面名	区　域　変　更　図		
静　岡　県　富　士　市			
縮　尺	1:1000	図面番号	16／32
作成年月日	令和 6年 10月		
中日本高速道路株式会社 東京支社 富士保全・サービスセンター			

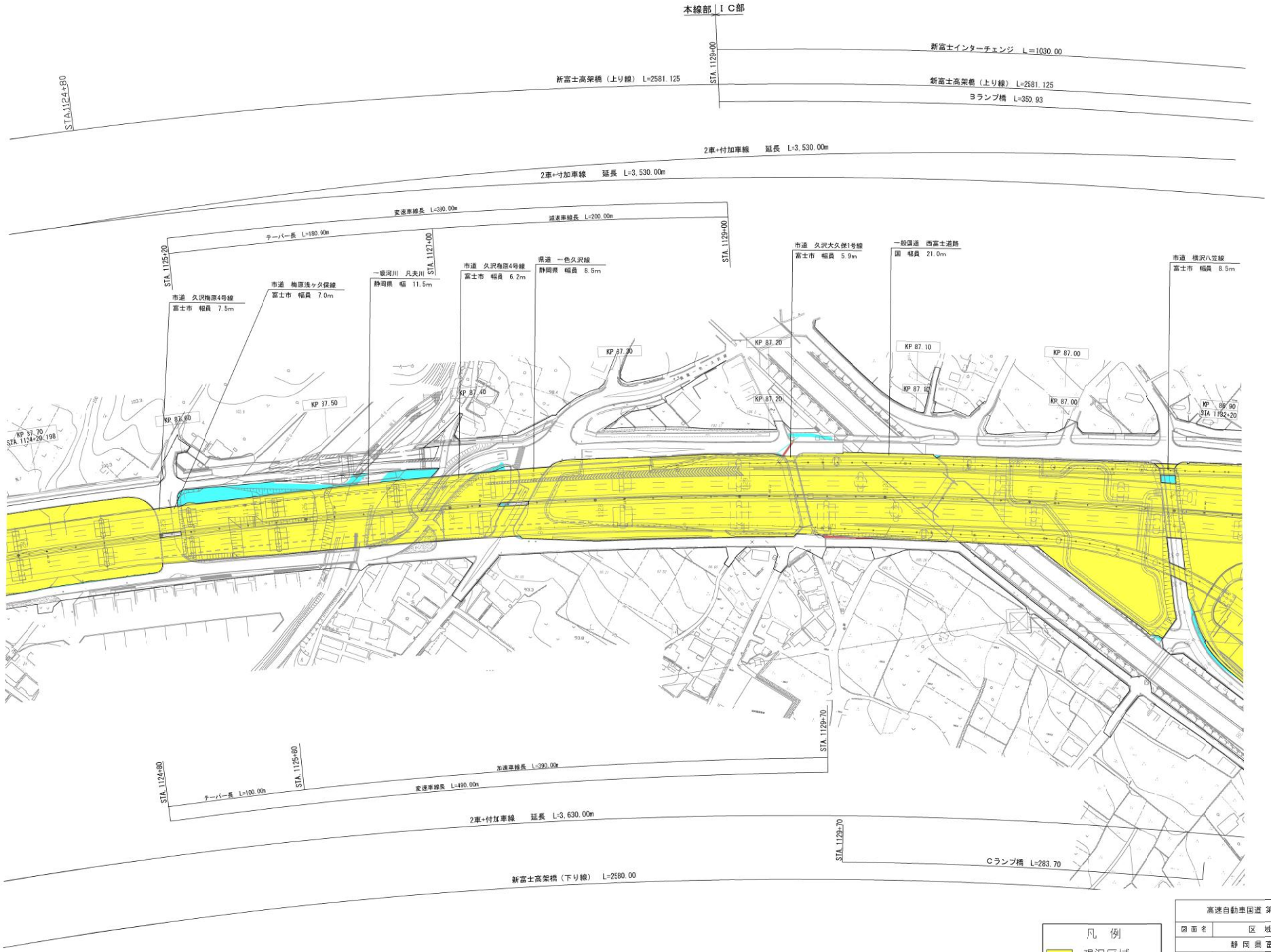

凡 例

- 現況区域
- 変更区域（増）
- 変更区域（減）

高速自動車国道 第二東海自動車道			
図面名	区 域 変 更 図		
静 岡 県 富 士 市			
縮 尺	1:1000	図面番号	17／32
作成年月日	令和 6年 10月		
中日本高速道路株式会社 東京支社 富士保全・サービスセンター			

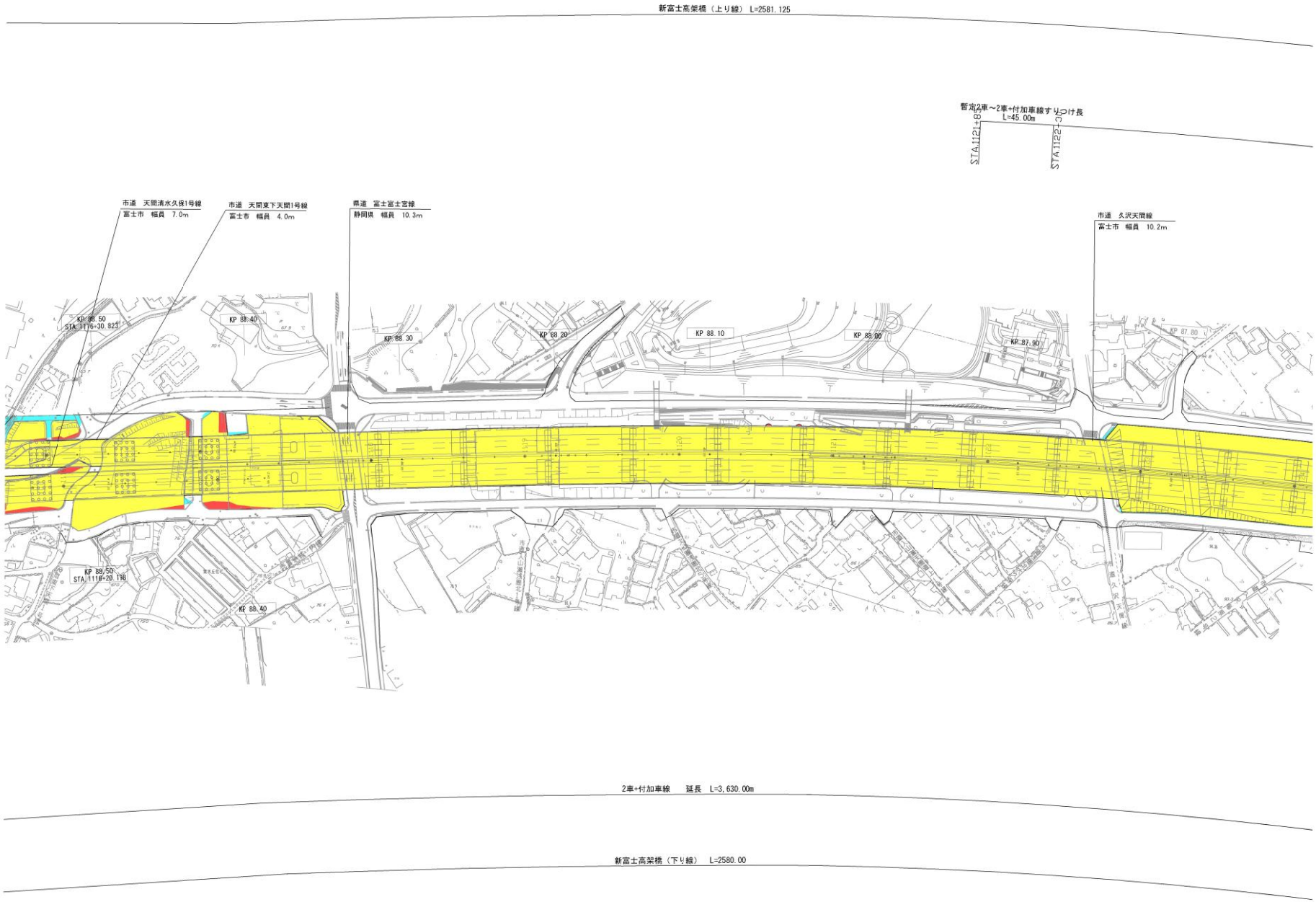

凡 例

- 現況区域
- 変更区域（増）
- 変更区域（減）

高速自動車国道 第二東海自動車道			
図面名	区 域 変 更 図		
静 岡 県 富 士 市			
縮 尺	1:1000	図面番号	18／32
作成年月日	令和 6年 10月		
中日本高速道路株式会社 東京支社 富士保全・サービスセンター			

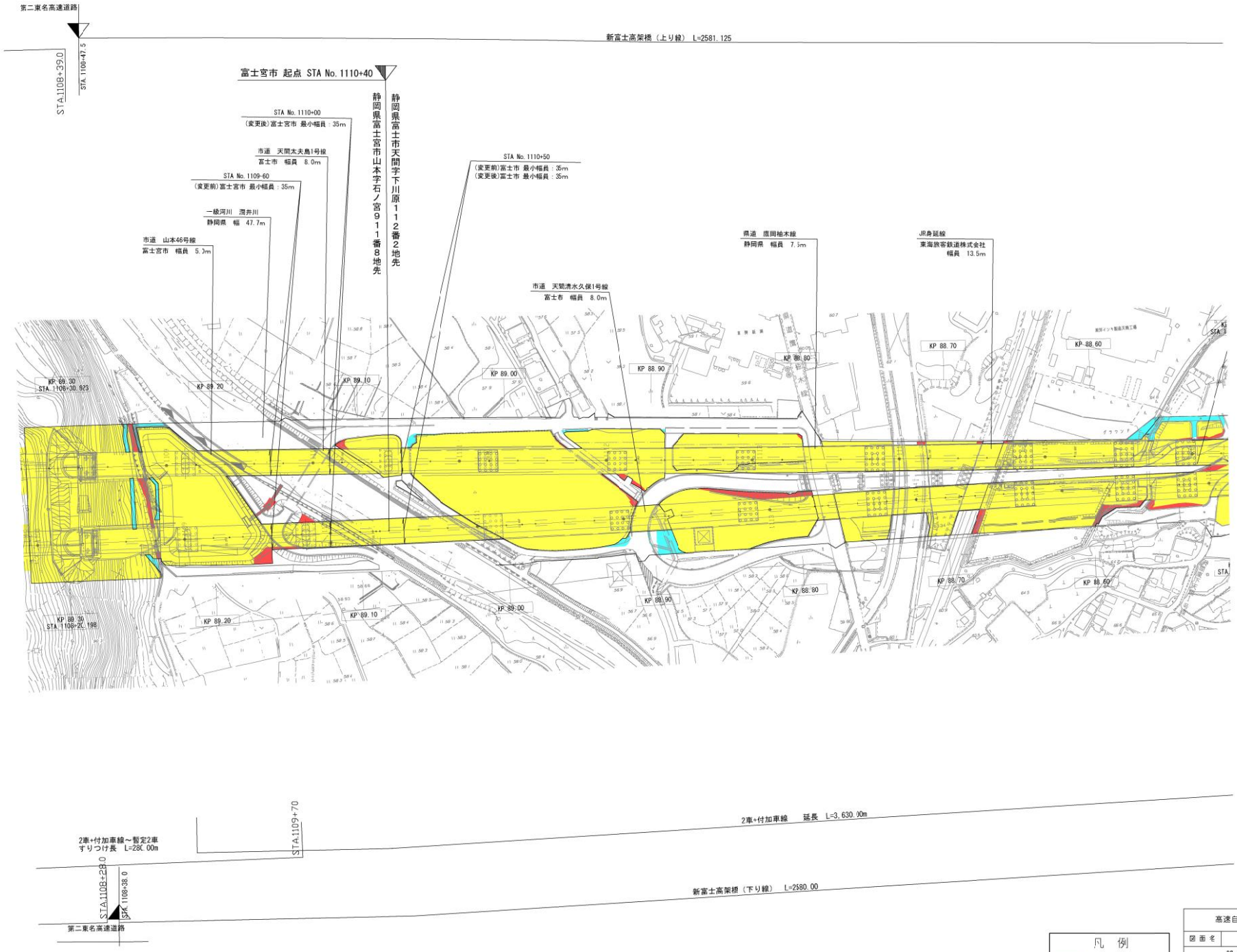

凡 例

- 現況区域
- 変更区域（増）
- 変更区域（減）

高速自動車国道 第二東海自動車道			
図面名	区 域 変 更 図		
静 岡 県 富士宮市・富士市			
縮 尺	1:1000	図面番号	19／32
作成年月日	令和 6年 10月		
中日本高速道路株式会社 東京支社 富士保全・サービスセンター			

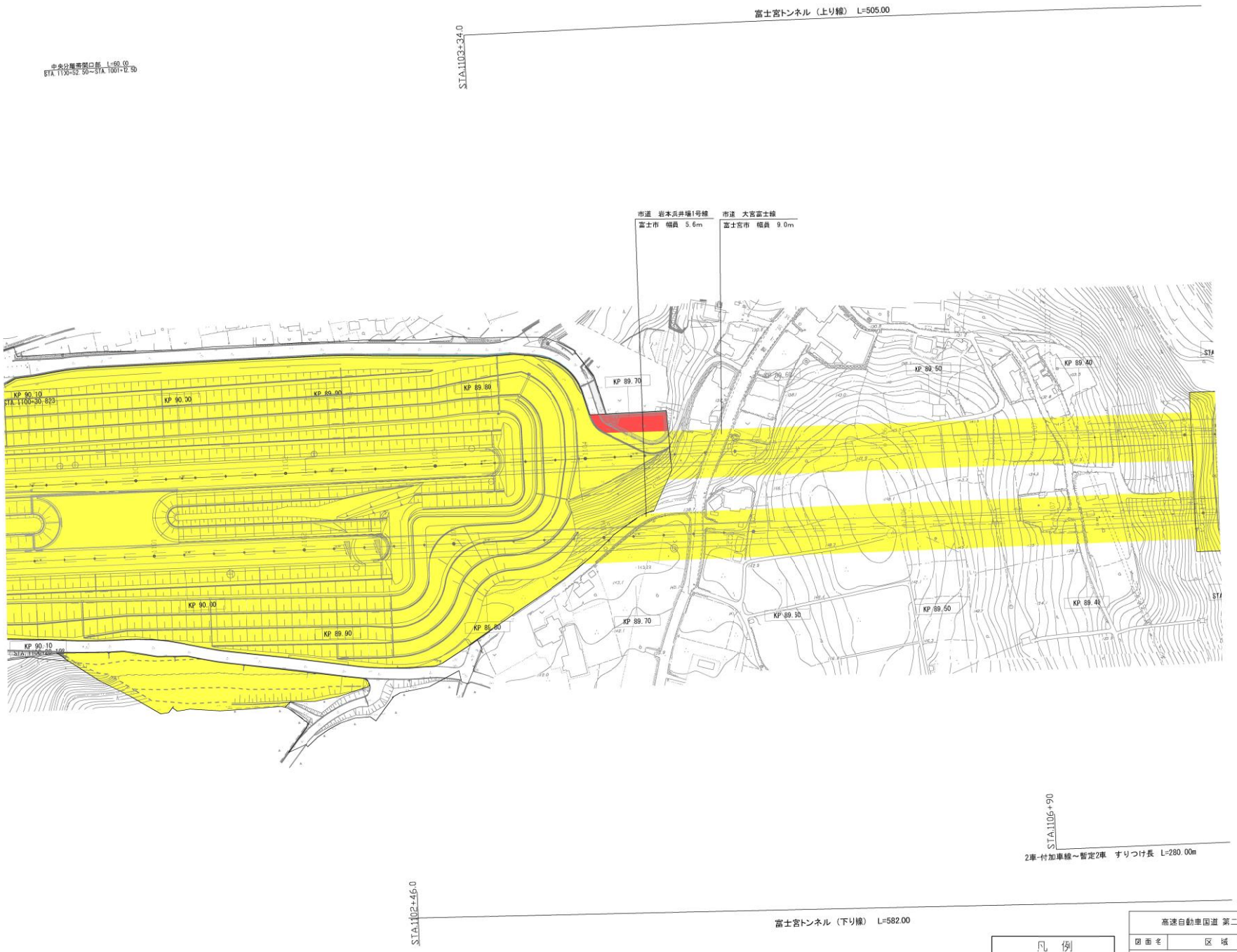

高速自動車国道 第二東海自動車道			
図面名	区 域 変 更 図		
静 岡 県 富 士 宮 市			
縮 尺	1:1000	図面番号	20／32
作成年月日	令和 6年 10月		
中日本高速道路株式会社 東京支社 富士保全・サービスセンター			

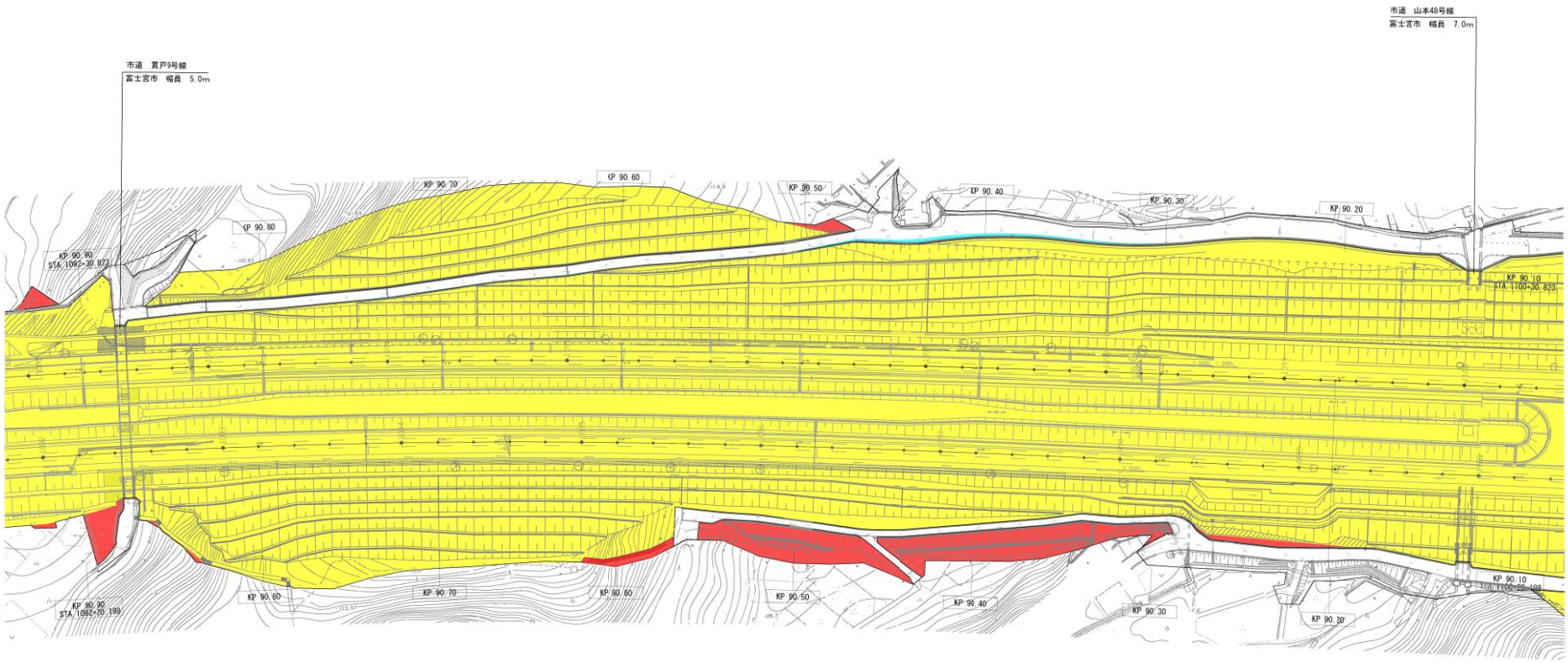

凡　例

- 現況区域
- 変更区域（増）
- 変更区域（減）

高速自動車国道 第二東海自動車道			
図面名	区　域　変　更　図		
静　岡　県　富　士　宮　市			
縮　尺	1:1000	図面番号	21／32
作成年月日	令和 6年 10月		
中日本高速道路株式会社 東京支社 富士保全・サービスセンター			

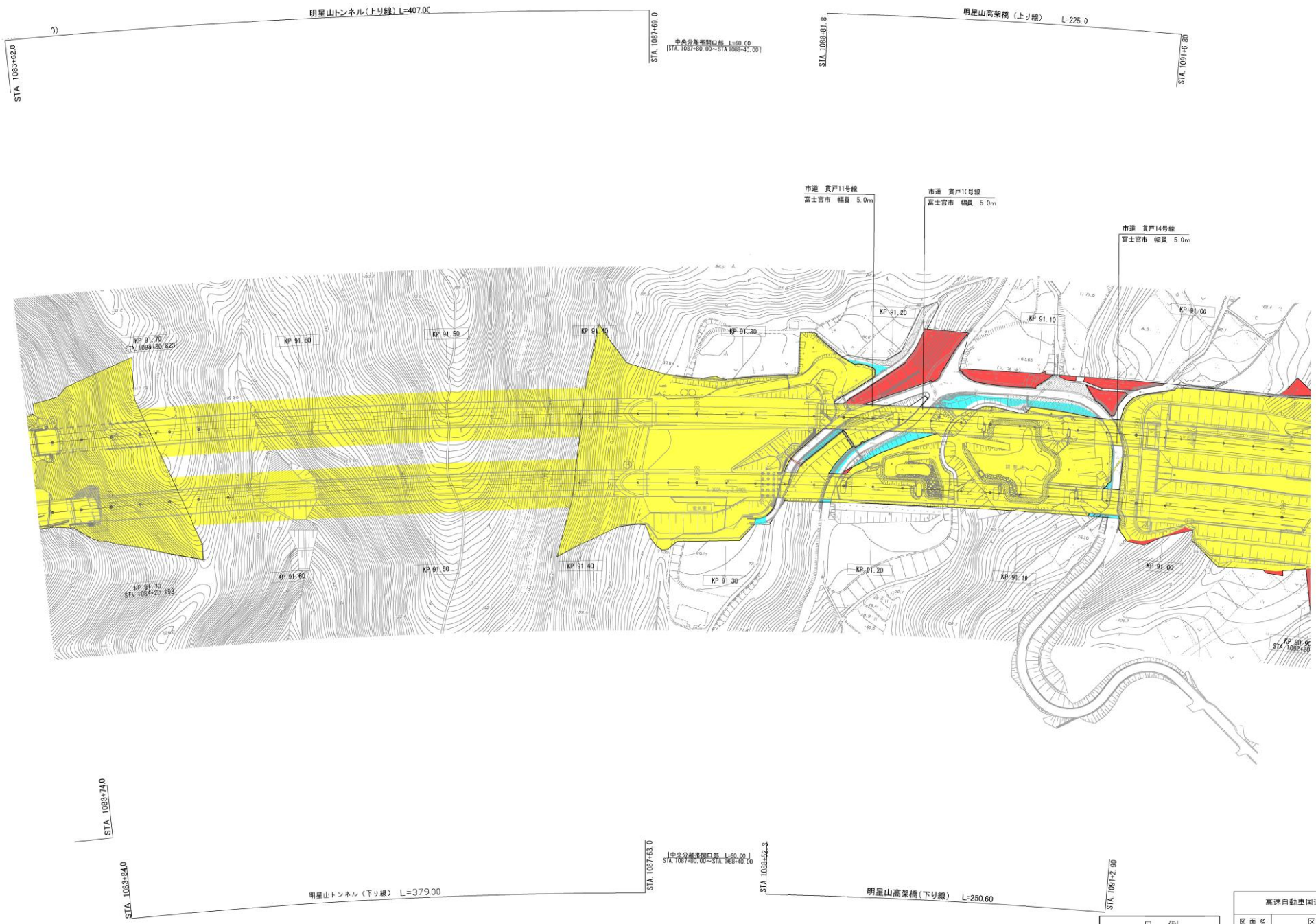

高速自動車国道 第二東海自動車道			
図面名	区 域 変 更 図		
静 岡 県 富 士 宮 市			
縮 尺	1:1000	図面番号	22／32
作成年月日	令和 6年 10月		
中日本高速道路株式会社 東京支社 富士保全・サービスセンター			

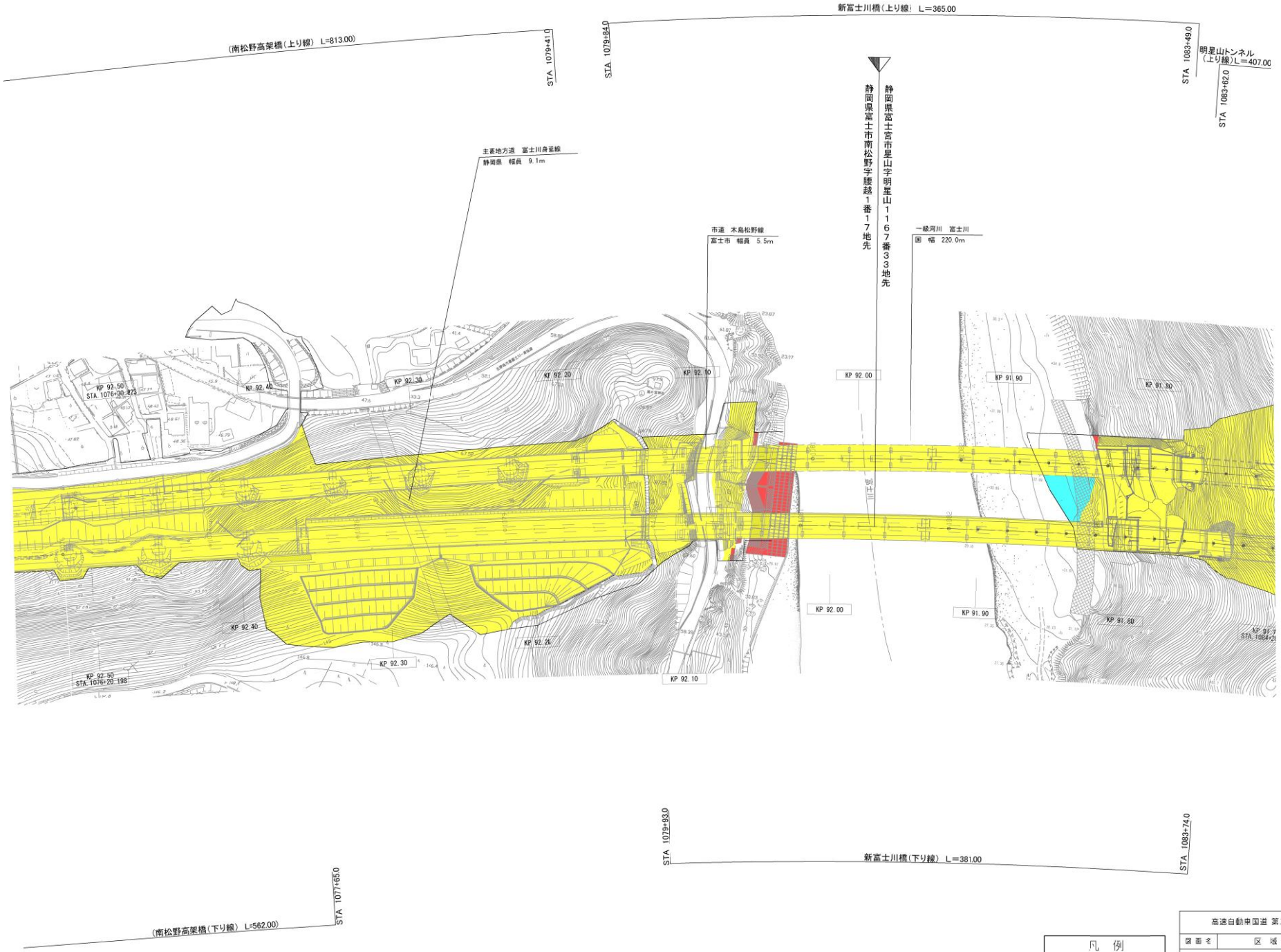

凡 例

- 現況区域
- 変更区域（増）
- 変更区域（減）

高速自動車国道 第二東海自動車道			
図面名	区 域 変 更 図		
静 岡 県 富士市・富士宮市			
縮 尺	1:1000	図面番号	23／32
作成年月日	令和 6年 10月		
中日本高速道路株式会社 東京支社 富士保全・サービスセンター			

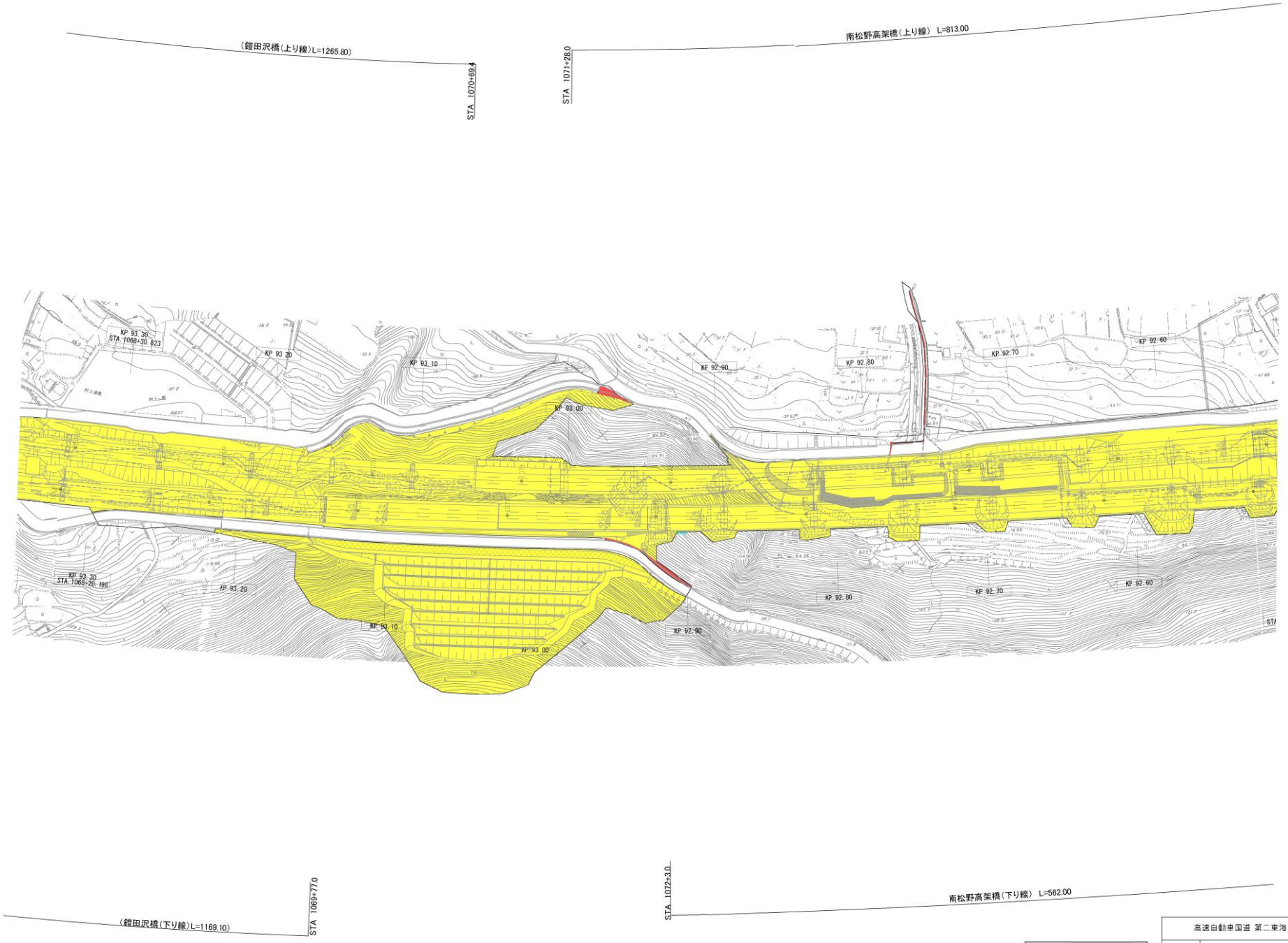

凡 例

- 現況区域
- 変更区域（増）
- 変更区域（減）

高速自動車国道 第二東海自動車道			
図面名	区 域 変 更 図		
静 岡 県 富 士 市			
縮 尺	1:1000	図面番号	24／32
作成年月日	令和 6年 10月		
中日本高速道路株式会社 東京支社 富士保全・サービスセンター			

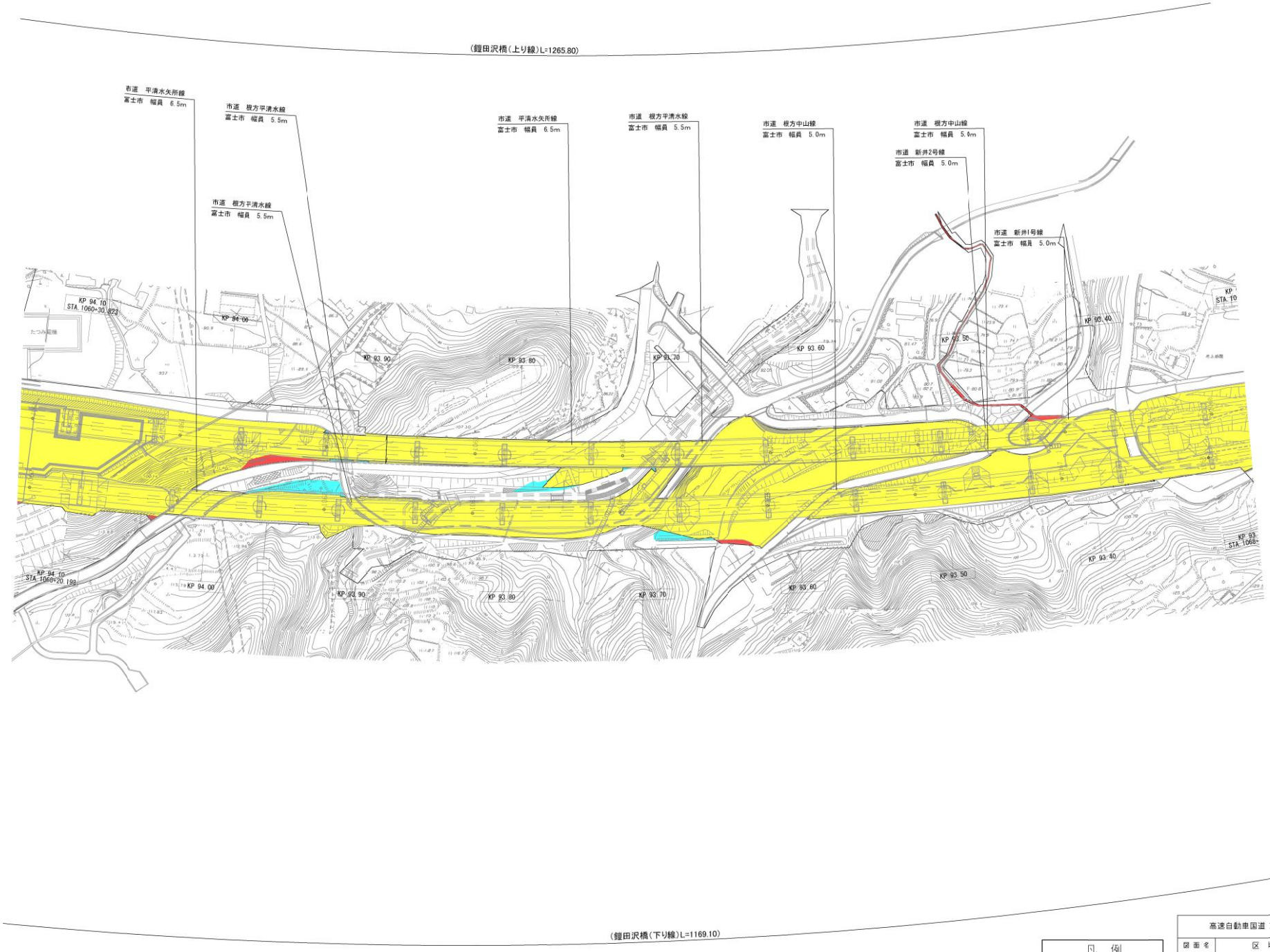

凡　例

- 現況区域
- 変更区域（増）
- 変更区域（減）

高速自動車国道 第二東海自動車道			
図面名	区　域　変　更　図		
静　岡　県　富　士　市			
縮　尺	1:1000	図面番号	25／32
作成年月日	令和 6年 10月		
中日本高速道路株式会社 東京支社 富士保全・サービスセンター			

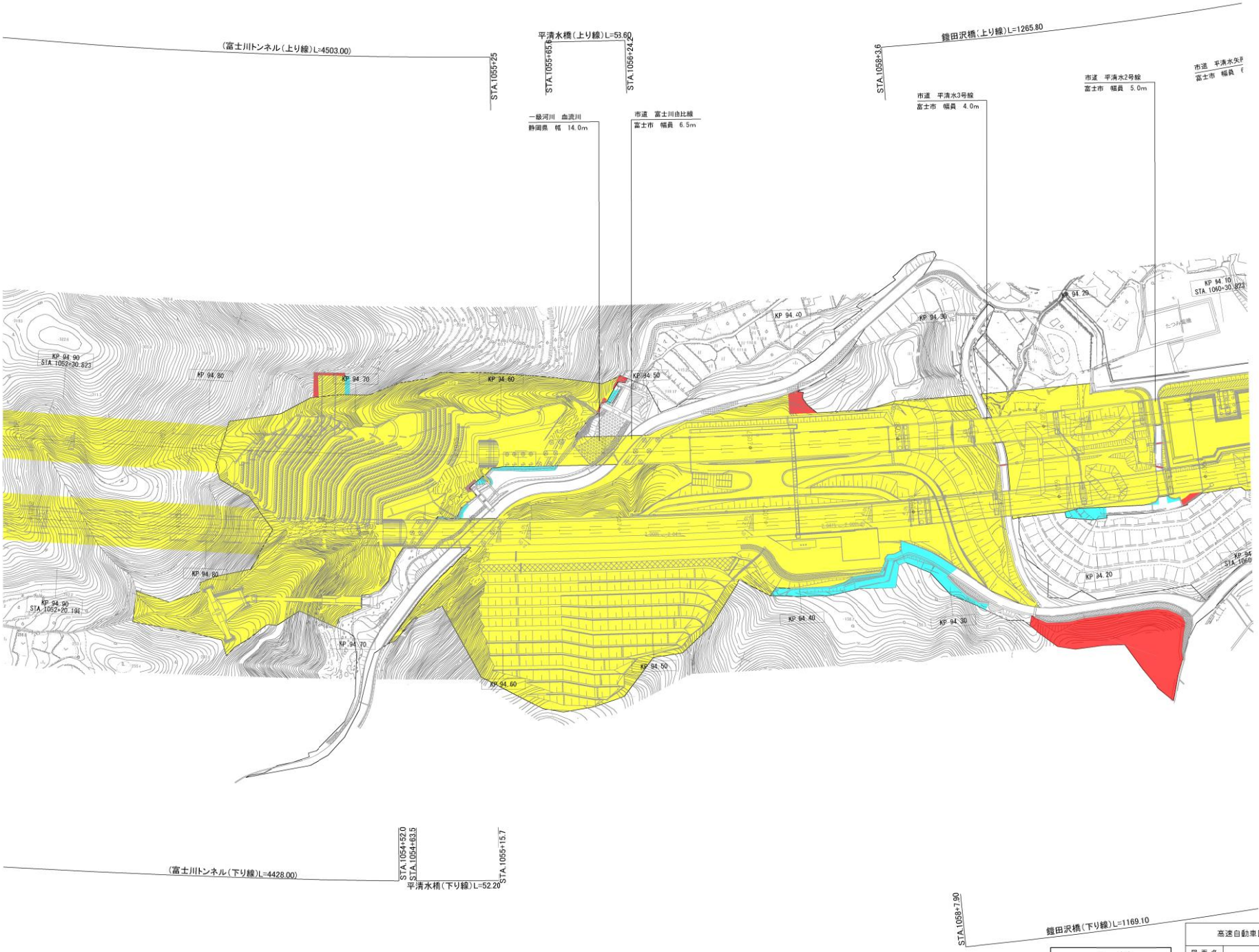

凡 例

- 現況区域
- 変更区域（増）
- 変更区域（減）

高速自動車国道 第二東海自動車道			
図面名	区 域 変 更 図		
静 岡 県 富 士 市			
縮 尺	1:1000	図面番号	26／32
作成年月日	令和 6年 10月		
中日本高速道路株式会社 東京支社 富士保全・サービスセンター			

(富士川トンネル(上り線)L=4503.00)

市道　足ケ久保粕臭野線
富士市　幅員　2.8m

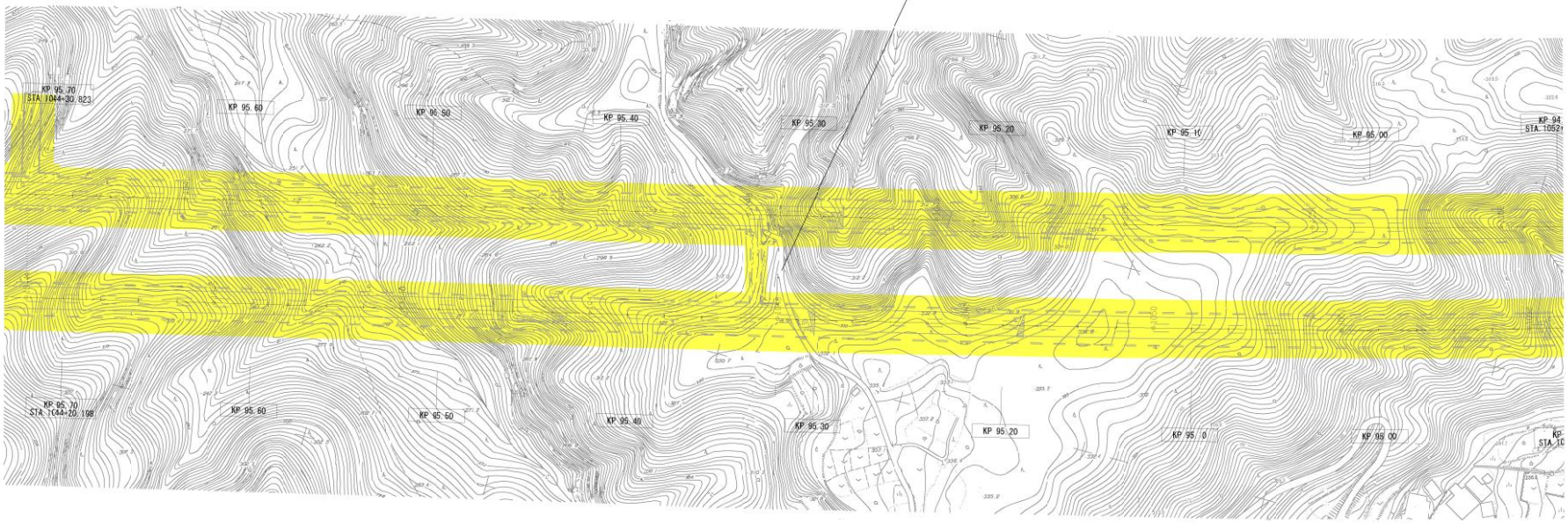

(富士川トンネル(下り線)L=4428.00)

凡　例

- 現況区域
- 変更区域（増）
- 変更区域（減）

高速自動車国道 第二東海自動車道			
図面名	区　域　変　更　図		
静　岡　県　富　士　市			
縮　尺	1:1000	図面番号	27／32
作成年月日	令和 6年 10月		
中日本高速道路株式会社 東京支社 富士保全・サービスセンター			

(富士川トンネル(上り線)L=4503.00)

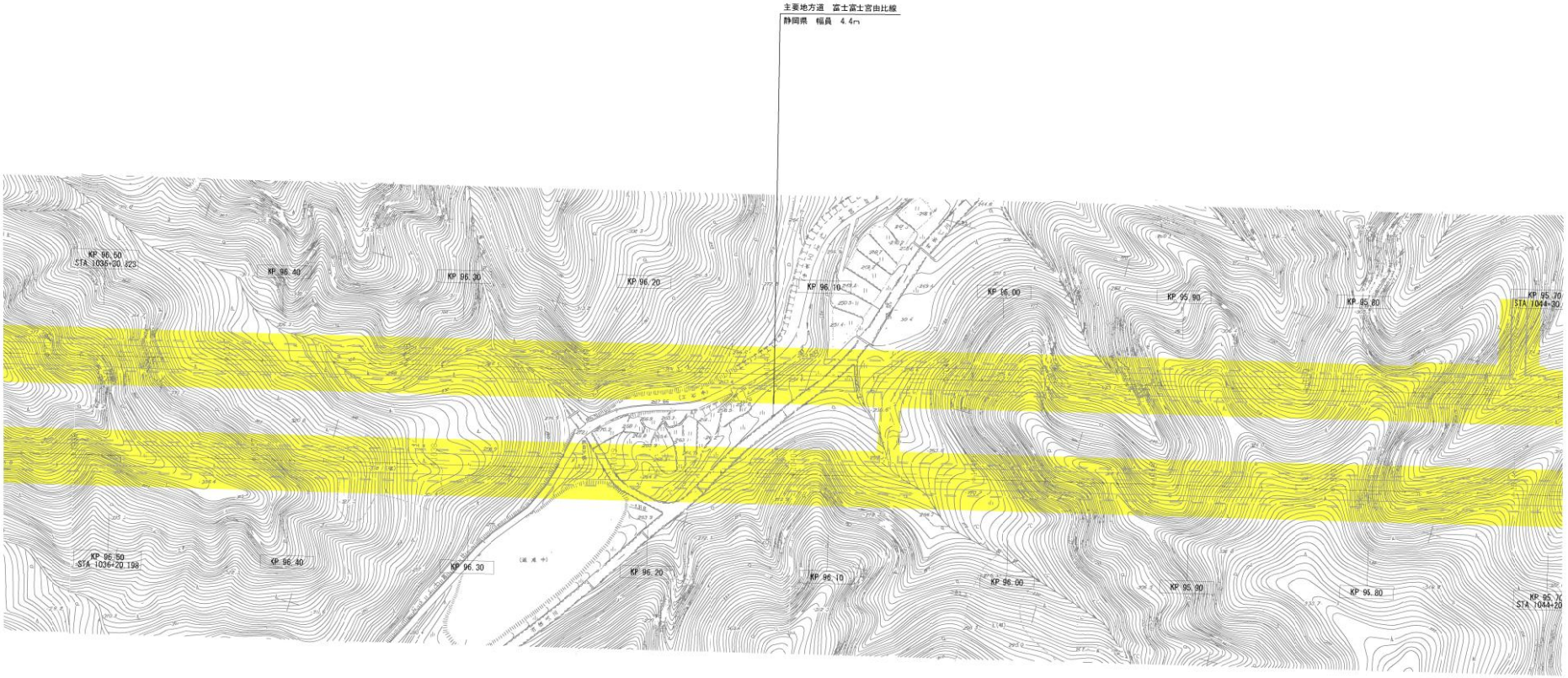

(富士川トンネル(下り線)L=4428.00)

凡　例

- 現況区域
- 変更区域（増）
- 変更区域（減）

高速自動車国道 第二東海自動車道			
図面名	区　域　変　更　図		
静　岡　県　富　士　市			
縮　尺	1:1000	図面番号	28／32
作成年月日	令和 6年 10月		
中日本高速道路株式会社 東京支社 富士保全・サービスセンター			

（富士川トンネル（上り線）L=4503.00）

（富士川トンネル（下り線）L=4428.00）

凡　例

- 現況区域
- 変更区域（増）
- 変更区域（減）

高速自動車国道 第二東海自動車道			
図面名	区　域　変　更　図		
静　岡　県　富　士　市			
縮　尺	1:1000	図面番号	29／32
作成年月日	令和 6年 10月		
中日本高速道路株式会社 東京支社 富士保全・サービスセンター			

(富士川トンネル(上り線)L=4503.00)

富士市 終点 STA No.1025+05

静岡県富士宮市内房字小路5938番1

静岡県富士市北松野字小路3242番1

(富士川トンネル(下り線)L=4428.00)

凡 例

- 現況区域
- 変更区域(増)
- 変更区域(減)

高速自動車国道 第二東海自動車道			
図面名	区 域 変 更 図		
静 岡 県 富士宮市・富士市			
縮 尺	1:1000	図面番号	30／32
作成年月日	令和 6年 10月		
中日本高速道路株式会社 東京支社 富士保全・サービスセンター			

（富士川トンネル（上り線）L=4503.00）

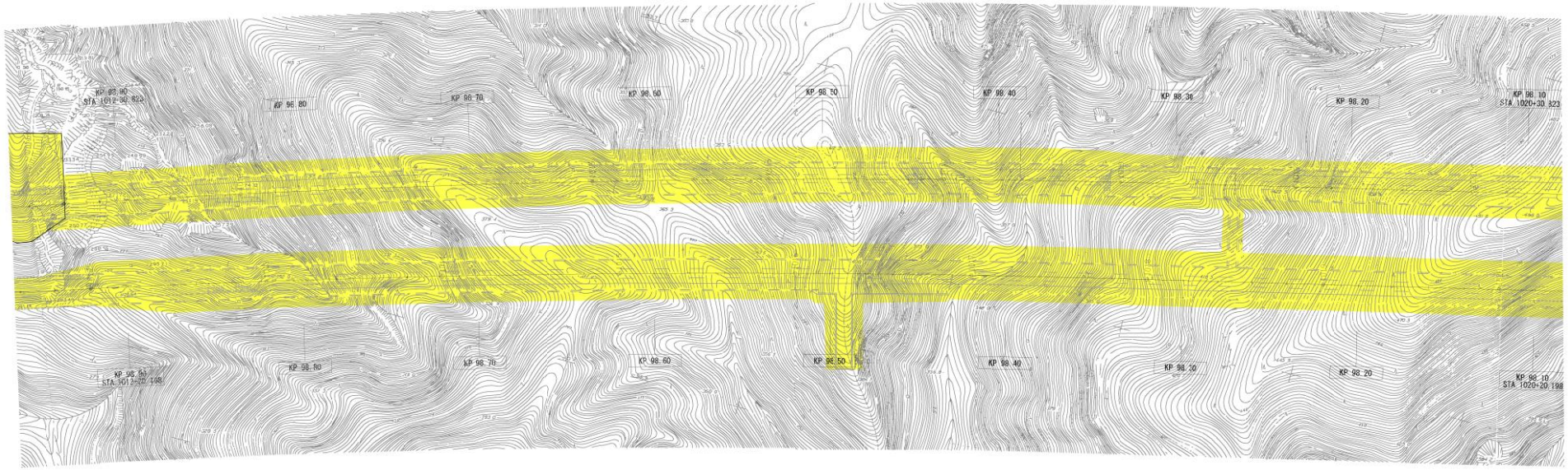

（富士川トンネル（下り線）L=4428.00）

凡　例

- 現況区域
- 変更区域（増）
- 変更区域（減）

高速自動車国道 第二東海自動車道			
図面名	区　域　変　更　図		
静　岡　県　富　士　宮　市			
縮　尺	1:1000	図面番号	31／32
作成年月日	令和 6年 10月		
中日本高速道路株式会社 東京支社 富士保全・サービスセンター			

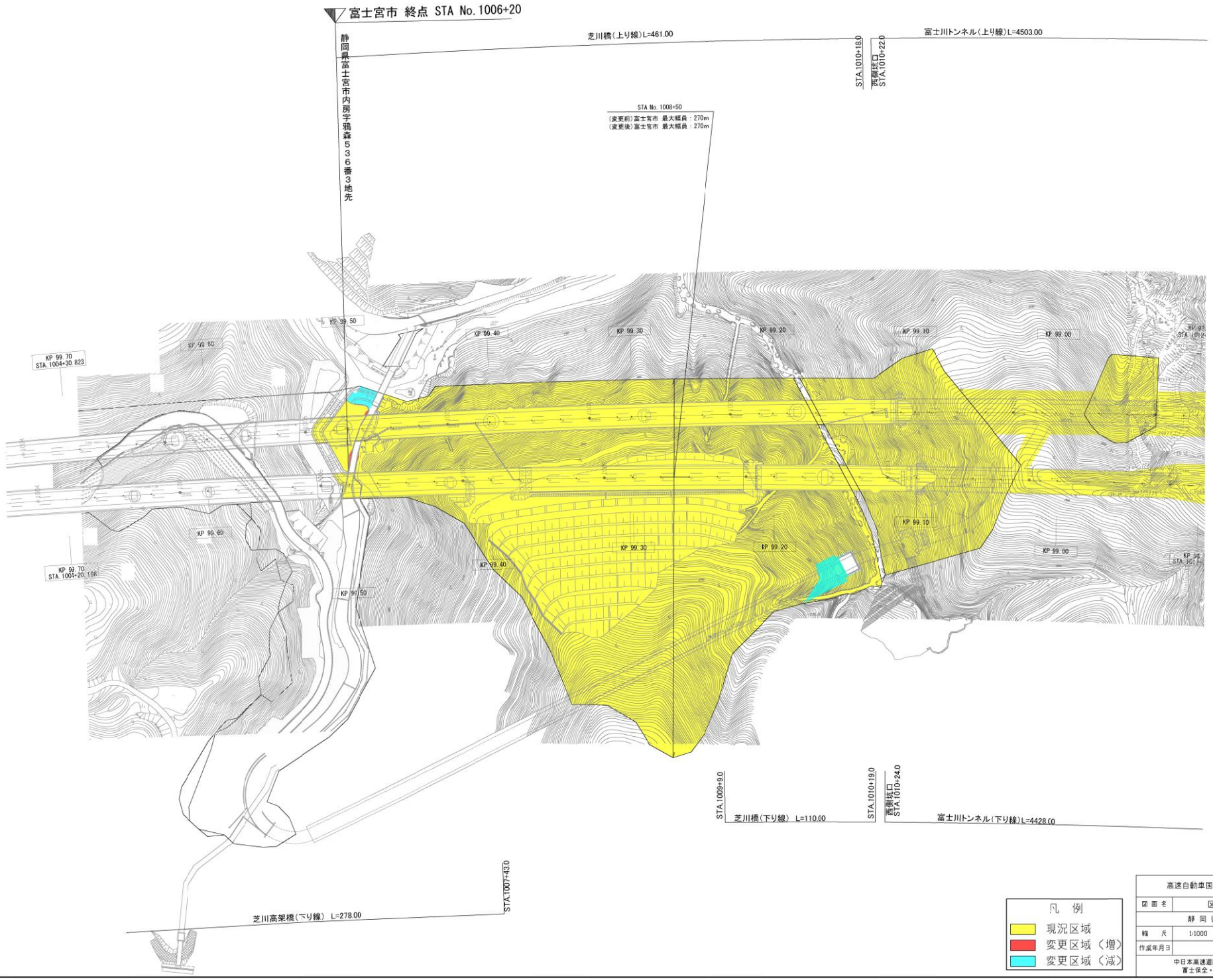

高速自動車国道 第二東海自動車道			
図面名	区 域 変 更 図		
静 岡 県 富 士 宮 市			
縮 尺	1:1000	図面番号	32／32
作成年月日	令和 6年 10月		
中日本高速道路株式会社 東京支社 富士保全・サービスセンター			