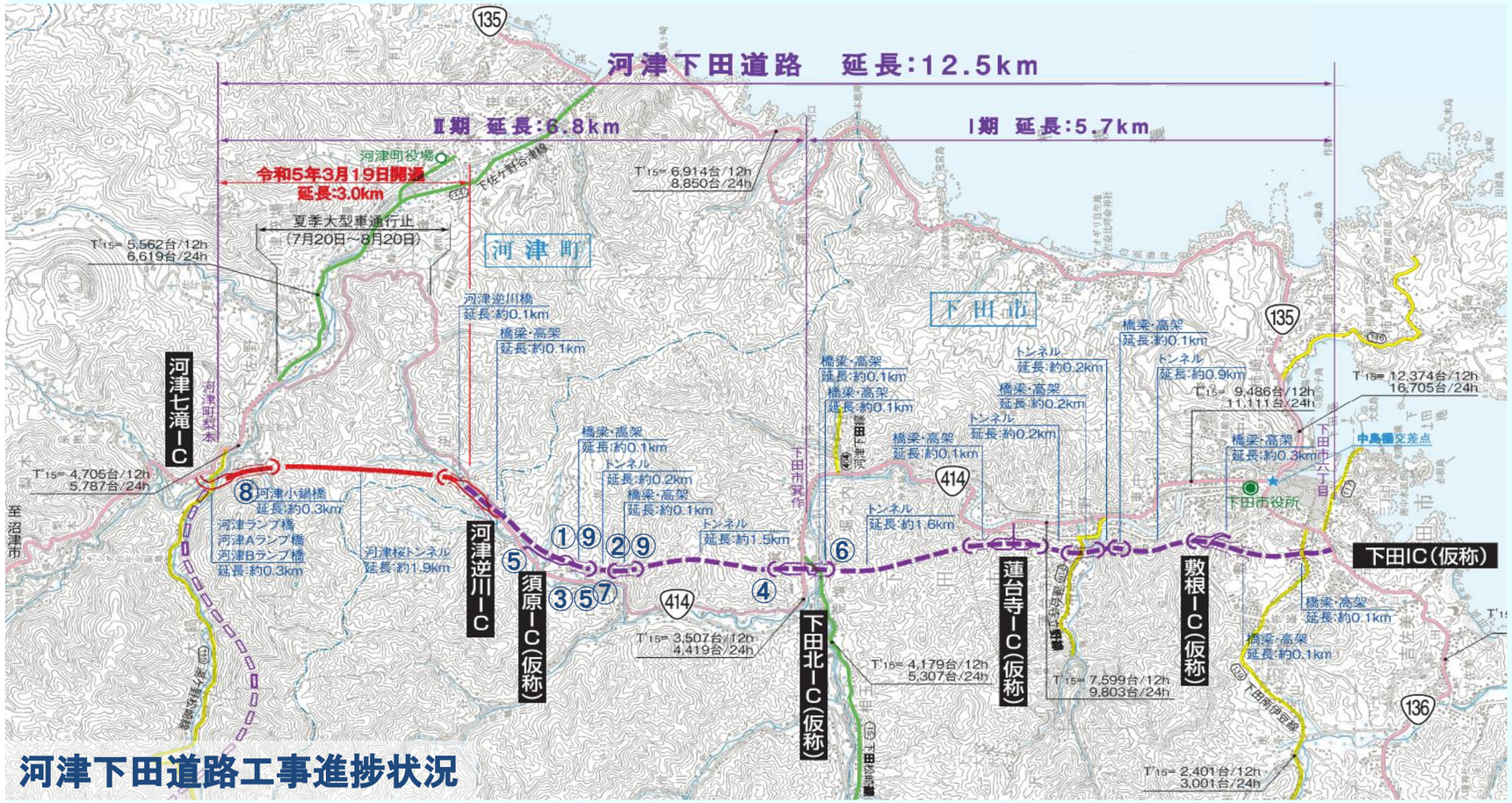

河津下田道路工事進捗状況

河津下田道路 Ⅰ期

河津下田道路 Ⅱ期

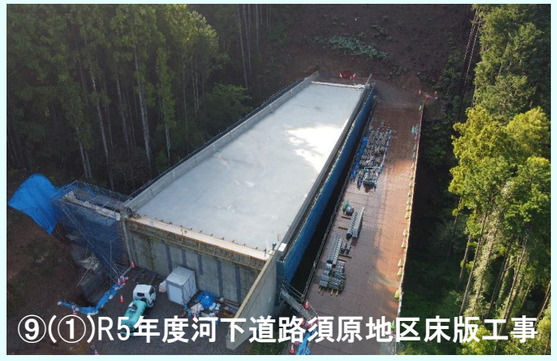
⑨(①)R5年度河下道路須原地区床版工事

⑨(②)R5年度河下道路須原地区床版工事

⑤ R5年度河下道路逆川須原地区道路建設工事

⑥ R5年度河下道路箕作相玉地区道路建設工事

③ R5年度河下道路須原地区道路建設工事

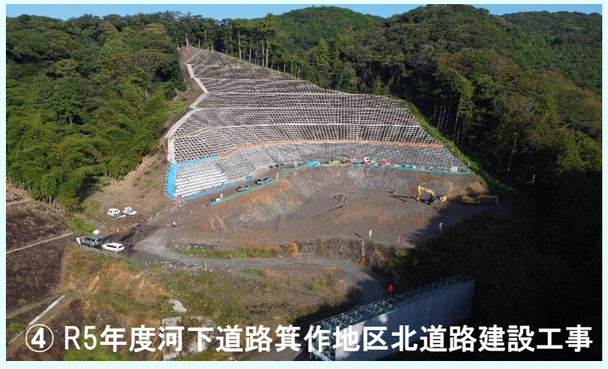
④ R5年度河下道路箕作地区北道路建設工事

⑦ R5年度河下道路2号トンネル工事

⑧R5年度河下道路小鍋地区整備工事

撮影：令和6年10月