「この地図の作成にあたっては、国土地理院長の承認を得て、同院発行の2万5千分の1地形図を使用した。
（承認番号　平27情使、第415-G3NP(2015年)）」

令和５年度

直轄河川重要水防箇所（狩野川）

重 要 度 Ａ（工作物以外）

平成30年3月作成

狩野川水系河川整備計画概要	
水源地及標高	静岡県伊豆市天城山万三郎岳（標高：1,406.4m）
流域面積	852km²（平地 772km²　山地 121km²）
流路延長	狩川 46.0km　黄瀬川 30.0km　大場川 23.7km　柿田川 14.4km　時沢川 3.2km 神流川 13.1km　深沢川 14.0km
氾濫原等区域	44.0km²（大仁管理区間内 35.6km²）
大臣管理区間	狩川 26.105km　黄瀬川 2.7km　大場川 2.12km　柿田川 1.12km　時沢川 1.81km 神流川 1.2km　深沢川 1.19km
計画高水流量	（基準地点）大仁　基本高水流量4,800m³/s　計画高水流量4,800m³/s 最大　大仁地点　昭和22年9月洪水（狩野川台風）4,150m³/s（推定）
既往最大洪水	昭和22年9月16日（アイオン台風） 昭和33年9月26日（狩野川台風）　約4,000m³/s 昭和36年6月28日（梅雨前線豪雨）　約2,200m³/s 平成16年10月9～10日（台風22号）　2.93m大仁観測所水位 平成17年9月6日～7日（台風14号）　約1,700m³/s 平成19年9月6～7日（台風9号）　約2,000m³/s

※流量は大仁観測所地点

凡　例

- 床止め・固定堰
- 可動堰
- 堤防
- 取水水門
- 排水水門
- 用水樋門・樋管
- 排水樋門・樋管
- 用排水樋門・樋管
- 排水機場
- 排水機場
- 橋梁
- サイフォン
- 国道及び自動車専用道路
- 都道府県界
- 都市界
- 町村界
- 大臣管理区間
- 法河川
- 水路その他
- 事務所
- 出張所
- 水位観測所（○記）
- 流量観測所
- 雨量観測所（○記）
- 水質調査地点（一般・基準）
- テレメーター
- 距離標
- 洪水浸水想定区域
- 国土交通大臣直轄管理
- 国道(○号)・県道(県)・市道(市)・農道(農)
- 水質監視所

流域図

S=1:400,000

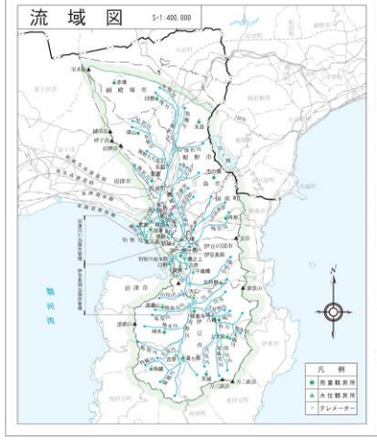

凡　例

重要度Ａ（工作物以外）

A4　越水・溢水
A3　越水・溢水
A5　越水・溢水
A2　越水・溢水
A1　越水・溢水

田方郡
函南町
三島市
伊豆の国市
伊豆市
駿東郡
長泉町
清水町
沼津市