

台風22号の接近にともない予想される大雨に備えて、事前に国土交通省の災害対策車(排水ポンプ車)を伊勢市に派遣します

1. 概要 :

台風21号の大雨で楠部東排水機場(伊勢市楠部町)が冠水により被災したため、台風22号により予想される大雨に備えて、伊勢市からの要請に基づき災害対策用車両(排水ポンプ車)を派遣します。

2. 設置場所と配備車両 :

伊勢市楠部町地区 排水ポンプ車(排水能力:60m³/min 1台, 30m³/min 1台)

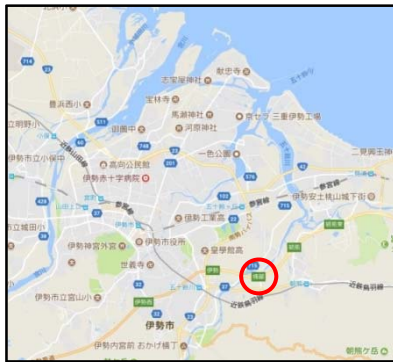

3. 日時 : 平成29年10月27日 15:00~ (現地設置を行います)

4. 配布先 : 三重県政記者クラブ・第二県政記者クラブ、伊勢記者会

5. 解禁 : 指定無し

6. 台風21号の際の派遣実績 : 別紙1のとおり

7. その他 : 取材をご希望の場合は

事前に別紙2取材申し込み用紙にてFAXをお願いします。

8. 問い合わせ先 :

国土交通省 中部地方整備局 三重河川国道事務所
 総括地域防災調整官 臼田 文昭(うすだ ふみあき)
 防災課長 大崎 圭司(おおさき けいじ)
 電話:059-229-2223 FAX:059-229-2263 (防災課)

伊勢市役所 維持課長 宮本 晃 (みやもと あきら)
 維持課 副参事 上田 淳一(うえだ じゅんいち)
 維持課 主幹 中世古 光義(なかせこ みつよし)
 電話:0596-21-5514

台風21号 排水ポンプ車等派遣実績

台風第21号に伴う降雨による道路冠水など内水氾濫の拡大を防ぐため、津市、松阪市、伊勢市、鳥羽市からの支援要請に基づき中部地方整備局所有の災害対策車両（排水ポンプ車・照明車）を派遣。

派遣箇所	派遣車両	現地到着	稼働状況
津市 高茶屋	排水ポンプ車	10/22 15:17	10/22 16:16～10/23 12:20
松阪市 高須町	排水ポンプ車	10/23 10:30	10/23 13:00～10/24 02:00
伊勢市 辻久留	排水ポンプ車	10/23 04:10	10/23 04:50～10/23 05:40
	照明車	10/23 04:10	強風のため稼働不可
伊勢市 小俣町	排水ポンプ車	10/23 06:25	河川水位の低下により排水水門を全開し、自然流下したため、稼働なし
鳥羽市 鳥羽1丁目	排水ポンプ車	10/22 19:15	10/23 20:40～10/23 22:49
	照明車	10/22 19:15	

津市高茶屋排水状況



松阪市高須町排水状況

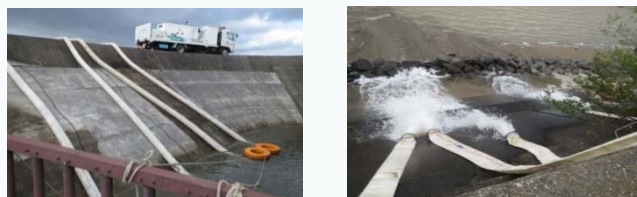

松阪市高須町での排水作業結果



国土交通省 中部地方整備局
三重河川国道事務所

別紙2

取材申し込み用紙

平成 年 月 日

1. 記者投げ込み案件

○ 台風22号の接近にともない予想される大雨に備えて、事前に国土交通省の災害対策車(排水ポンプ車)を伊勢市に派遣します

2. 申込者

会社名 _____

取材記者名 _____

車両台数 _____

緊急連絡先 _____

(当日、天候状況等により中止する場合の連絡先として教えて下さい。)

送り先 三重河川国道事務所 防災課
防災課長 大崎 宛
電話 059-229-2223
FAX 059-229-2263