雲出川水系　内外水統合型の水害リスクマップ
【現況河道】

浸水が想定される範囲を表示

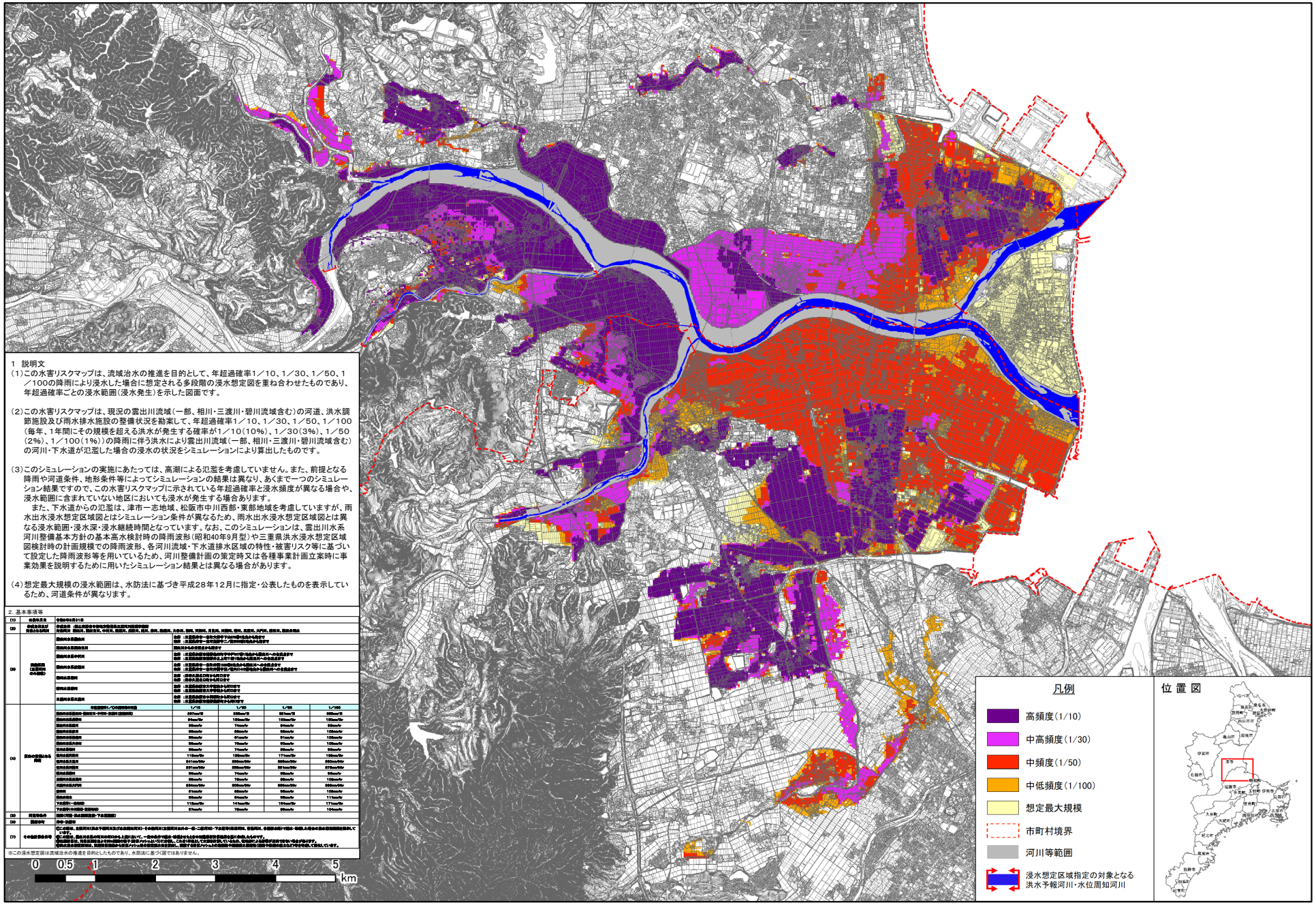

1　説明文

（1）この水害リスクマップは、流域治水の推進を目的として、年超過確率1／10、1／30、1／50、1／100の降雨により浸水した場合に想定される多段階の浸水想定図を重ね合わせたものであり、年超過確率ごとの浸水範囲（浸水発生）を示した図面です。

（2）この水害リスクマップは、現況の雲出川流域（一部、相川・三渡川・碧川流域含む）の河道、洪水調節施設及び雨水排水施設の整備状況を勘案して、年超過確率1／10、1／30、1／50、1／100（毎年、1年間にその規模を超える洪水が発生する確率が1／10（10%）、1／30（3%）、1／50（2%）、1／100（1%））の降雨に伴う洪水により雲出川流域（一部、相川・三渡川・碧川流域含む）の河川・下水道が氾濫した場合の浸水の状況をシミュレーションにより算出したものです。

（3）このシミュレーションの実施にあたっては、高潮による氾濫を考慮していません。また、前提となる降雨や河道条件、地形条件等によってシミュレーションの結果は異なり、あくまで一つのシミュレーション結果ですので、この水害リスクマップに示されている年超過確率と浸水頻度が異なる場合や、浸水範囲に含まれていない地区においても浸水が発生する場合あります。

　また、下水道からの氾濫は、津市一志地域、松阪市中川西部・東部地域を考慮していますが、雨水出水浸水想定区域図とはシミュレーション条件が異なるため、雨水出水浸水想定区域図とは異なる浸水範囲・浸水深・浸水継続時間となっています。なお、このシミュレーションは、雲出川水系河川整備基本方針の基本高水検討時の降雨波形（昭和40年9月型）や三重県洪水浸水想定区域図検討時の計画規模での降雨波形、各河川流域・下水道排水区域の特性・被害リスク等に基づいて設定した降雨波形等を用いているため、河川整備計画の策定時又は各種事業計画立案時に事業効果を説明するために用いたシミュレーション結果とは異なる場合があります。

（4）想定最大規模の浸水範囲は、水防法に基づき平成28年12月に指定・公表したものを表示しているため、河道条件が異なります。

2．基本事項等

(1)	作成年月日	令和0年0月0日				
(2)	作成対象区域 対象となる洪水	作成区域 ：雲出川流域（一部、相川・三渡川・碧川流域含む） 対象洪水 ：雨量、河川流量、ダム放流量、ポンプ排水量、内水氾濫、高潮、波浪、流木、土砂流出、堤防、天然ダム、天然ダム決壊、堤防、水門、閉鎖、ゲート、樋管、ポンプ、樋管閉鎖、ポンプ停止、樋管閉鎖、樋管閉鎖				
(3)	洪水氾濫の発生箇所	雲出川本川	左岸	：氾濫箇所は一志市小泉字下大田地内から発生する		
			右岸	：氾濫箇所は一志市川原字二ノ割地内から発生する		
		雲出川支川相川支川	相川支川から氾濫箇所は			
		雲出川支川中川支川	左岸	：氾濫箇所は相川支川中川字下川口地内から氾濫し、一志市高野へ一部氾濫する		
			右岸	：氾濫箇所は相川支川中川字下川口地内から氾濫し、一志市高野へ一部氾濫する		
		雲出川支川三渡川	左岸	：氾濫箇所は一志市小泉1109地内から氾濫し、一志市高野へ一部氾濫する		
			右岸	：氾濫箇所は一志市川原字三ノ割地内1118番地地内から氾濫し、一志市高野へ一部氾濫する		
		雲出川支川碧川	左岸	：氾濫箇所は碧川支川右岸から発生する		
			右岸	：氾濫箇所は碧川支川右岸から発生する		
		雲出川支川相川	氾濫箇所は下中野地内から発生する			
			氾濫箇所は上中野地内から発生する			
		雲出川支川三渡川	氾濫箇所は三渡川支川から発生する			
			氾濫箇所は三渡川支川から発生する			
(4)	浸水の想定される区域	年間雨量（1／10）の降雨時の年間	1/10	1/30	1/50	1/100
		雲出川本川左岸（一志地区）（一志地区・小泉地区・高野地区・川原地区）	557mm/年	558mm/年	558mm/年	558mm/年
		雲出川本川右岸地区	94mm/日	120mm/日	120mm/日	120mm/日
		雲出川本川左岸地区	62mm/日	74mm/日	84mm/日	85mm/日
		雲出川本川右岸地区	62mm/日	63mm/日	66mm/日	100mm/日
		雲出川本川左岸地区	52mm/日	61mm/日	91mm/日	100mm/日
		雲出川本川右岸地区	54mm/日	71mm/日	95mm/日	100mm/日
		雲出川支川相川	52mm/日	74mm/日	90mm/日	90mm/日
		雲出川支川相川	113mm/日	150mm/日	171mm/日	180mm/日
		雲出川支川三渡川	541mm/日	550mm/日	550mm/日	550mm/日
		雲出川支川三渡川	551mm/日	550mm/日	551mm/日	570mm/日
		雲出川支川碧川	55mm/日	74mm/日	85mm/日	92mm/日
		雲出川支川碧川	55mm/日	74mm/日	90mm/日	100mm/日
		雲出川支川大門川	550mm/日	500mm/日	550mm/日	550mm/日
		雲出川	51mm/日	65mm/日	90mm/日	100mm/日
		雲出川支川	52mm/日	64mm/日	90mm/日	111mm/日
		下水道排水（一志地区）	112mm/日	141mm/日	164mm/日	171mm/日
		下水道排水（中川西部・東部地区）	67mm/日	78mm/日	95mm/日	104mm/日
(5)	河川等範囲	相川（河川・用水路河川除・下水道河川）				
(6)	説明資料	説明・資料等				
(7)	その他計画作成等	【ご参考】 雲出川流域（三渡川・碧川・相川）は、一級河川（雲出川）、二級河川（三渡川・碧川・相川）、準用河川（相川）、普通河川（相川）、下水道（雨水）の管理者が異なる複数の河川・水路・下水道が流れ、流域内の市町村（津市・松阪市）の一部を含む流域面積約[illegible]km²の流域面積を有しています。 また、一般的に、雨水出水浸水想定区域図は、河川・下水道の管理者が異なる複数の河川・水路・下水道を対象とした浸水想定区域図を作成する必要があります。 雲出川流域では、河川・下水道の管理者が異なる複数の河川・水路・下水道を対象とした浸水想定区域図は、作成されておらず、作成されていません。 雲出川流域では、雨水出水浸水想定区域図は、作成されておらず、作成されていません。 雲出川流域では、雨水出水浸水想定区域図は、作成されておらず、作成されていません。				

※この浸水想定図は流域治水の推進を目的としたものであり、水防法に基づく図ではありません。

この地図の作成に当たっては、三重県市町総合事務組合管理者の承認を得て、同組合発行の「2017三重県共有デジタル地図」を使用した。（承認番号 三総合地第１２号）