広報の取組・トピックス（第462号）

中部地整広報戦略室

令和7年7月29日

ホームページの「フォトギャラリー」コーナーを更新。各部・事務所から提供された計31組の写真により、6月期の中部地整のトピックスやイベントなどの取組をわかりやすく紹介して中部地整の業務、活動を知ってもらう。

弥富市立桜小学校にて、防災講座を実施！

浸水車両を移動させる訓練を実施！

５月２５日（日）
令和7年度木曽三川連合総合水防演習に岐阜国道事務所も参加！

車両の浸水を想定し、職員がホイールジャッキで、災害協定に基づき岐阜県建設業協会がバックホウで移動させました。訓練は、手続きやドライバーへの声掛けなど一連の流れで行い、職員９名が演習に参加しました。（岐阜県岐阜市）

【岐阜国道事務所】

自治体の水防訓練に参加！

６月１日(日)
静岡市、島田市、藤枝市の3市で開催された水防訓練に参加！

訓練では、洪水に備え、水防団や消防団、建設業組合、地域の方々が協力して、土のう作りをはじめ、月の輪工やシート張り工など各種水防工法を実演しました。静岡河川事務所からは、照明車、排水ポンプ車を派遣して実演と機能説明を行いました。（静岡県静岡市、島田市、藤枝市）

【静岡河川事務所】

令和7年度　海部地方総合防災訓練に参加！

排水ポンプ車による内水排除訓練

照明車による水防活動支援訓練

6月1日（日）

令和7年度　海部地方総合防災訓練に参加①

愛知県、海部地方7市町村、各防災関係機関等の参加協力のもと、大型台風（スーパー伊勢湾台風級）及び南海トラフ巨大地震の発生を想定し、大規模災害発生時における迅速かつ的確な応急活動に必要な協力体制の確立や、地域の連携を活かした防災力の強化を図ると共に、防災知識の向上を図ることを目的に開催し、総勢　900名（70機関）が参加しました。
当事務所は、内水排除訓練及び水防活動支援訓練を実施しました。（愛知県愛西市）

【木曽川下流河川事務所】

長良川にて陸閘（りっこう）の操作訓練及び施設点検を実施！

令和7年6月7日（土）

長良陸閘（右岸）と大宮陸閘（左岸）等の操作訓練および施設点検を実施！

出水時に備えて、岐阜市長良西水防団及び金華水防団、岐阜中警察署、岐阜北警察署、岐阜市役所、岐阜県岐阜土木事務所（総勢約140人）と合同で、長良川の長良橋（国道256号）両岸に設置されている長良陸閘（右岸）と大宮陸閘（左岸）、その周辺にある陸閘群の操作訓練及び施設点検を実施しました。（岐阜県岐阜市）

【木曽川上流河川事務所】

杭瀬川（くいせ）において陸閘（りっこう）の操作訓練及び施設点検を実施！

令和7年6月7日（土）

塩田橋陸閘（りっこう）（両岸）の操作訓練および施設点検を実施！

出水時に備えて、久瀬川町自治会及び静里町（第2）自治会、大垣市役所、大垣警察署、岐阜県大垣土木事務所と合同（総勢約50名）で、杭瀬（くいせ）川の塩田橋（県道31号（大垣垂井（たるい）線））両岸に設置されている塩田橋陸閘の操作訓練及び施設点検を実施しました。（岐阜県大垣市）

【木曽川上流河川事務所】

木曽川において陸閘（りっこう）の操作訓練及び施設点検を実施！

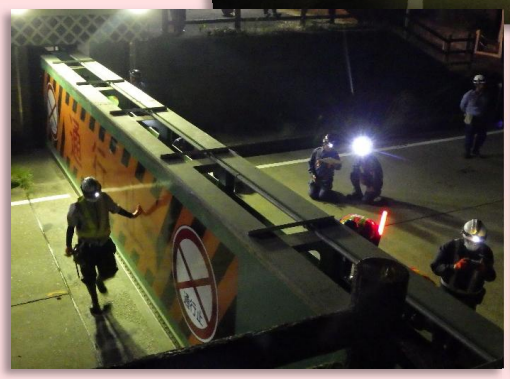

令和7年6月22日（日）

勝山陸閘（かもぐんさかほぎちょうかつやま）（岐阜県加茂郡坂祝町勝山地内）の操作訓練および施設点検を実施！

出水時に備えて、関係機関（約90名）が連携して実際に陸閘の操作訓練を行いました。訓練では実際の増水時と同様に、県道の通行止め、地元水防団による陸閘操作を行い、万が一に備え、迅速かつ確実な対応が取れるよう実践すると共に保守業者による施設点検を実施しました。（岐阜県加茂郡坂祝町）

【木曽川上流河川事務所】

災害時に備え、災害対策用機械の操作訓練を実施！

６月１２日（木）
災害対策車両（照明者、排水ポンプ車）の操作訓練を実施！

静岡国道事務所と静岡河川事務所の合同で、災害協定を締結している建設業協会（島田、静岡、清水、富士）の会員企業の皆様と照明車、排水ポンプ車の操作訓練を行い、５７社１１１名が参加しました。
本訓練は「災害発生時に迅速かつ安全に災害対策用機械の展開し、災害対策支援に当たるため、災害対策用機械の機能・操作技術等を習得する」ことを目的として年２回実施しています。（静岡県静岡市）

【静岡国道事務所・静岡河川事務所】

本格的な梅雨入りを前に、自治体との更なる連携強化！！

６月９日（月）
自治体職員と合同で災害対策用機械の操作訓練を実施！

当日は当局の７事務所と、９の自治体関係者が参加しました（訓練者計３０名）。災害対策用機械の仕様等を理解し、現場での設営や操作を円滑かつ確実に行えるよう訓練をしました。（岐阜県大垣市）

【岐阜国道事務所】

災害対策用機械の操作訓練を開催！

６月５日（木）・６日（金）
災害対策用機械の操作訓練を開催！

災害時には迅速かつ確実に、そして安全に復旧作業を遂行するために、愛知県ブロック災害対策用機械の操作訓練を開催しました。今年度は5月、6月の計6日間において愛知県内の各事務所にて災害協定を締結している災害時協力会社１２０社１９８名、国土交通省職員２０名が訓練に参加しました。（愛知県名古屋市）

【中部技術事務所】

大沢川遊砂地にて、現場見学会を実施！

6月10日（火）

（旬な現場）大沢川遊砂地の現場見学を実施！

静岡県交通基盤部建設経済局建設業課の若手交流会、静岡どぼくらぶの34名の皆様が富士山の大沢川遊砂地及び岩樋観測所において、大沢崩れの現状、そこから発生する土砂を防ぐための施設とその機能、効果などを視察されました。（静岡県富士宮市）

【富士砂防事務所】

大沢川遊砂地にて、現場見学会を実施！

6月20日（金）

（旬な現場）大沢川遊砂地の現場見学を実施！

トンガ・フィジー・バヌアツの行政関係者23名が、南太平洋島嶼国幹部研修の一環として、大沢川遊砂地を視察されました。

当日は、あいにくの曇り空となりましたが、皆様、この日の見学を心待ちにしておられたとのことから、大沢崩れと土石流対策についての説明を熱心に聞いておられました。（静岡県富士宮市）

【富士砂防事務所】

名古屋工業大学生が、新丸山ダム本体工事を見学！

丸山ダム管理支所屋上で記念撮影
1グループ

丸山ダム管理支所屋上で記念撮影
2グループ

新丸山ダム工事事務所で事業概要説明

6月25日（水）
（旬な現場）新丸山ダムの工事現場を見学！

名古屋工業大学 の学生の皆さんが来所され、事業概要説明を受けた後、丸山ダム管理支所屋上からダム本体工事現場を見学し、完成状況等をARで体験。近い将来、日本を支える技術者としてご活躍されることを願っております。

（ 岐阜県加茂郡八百津（やおつちょう）町）

【新丸山ダム工事事務所】

駿河総合高校の2年生に水防災に関する授業を実施！

6月16日（月）
静岡県立駿河総合高校2年生22名に水防災に関する授業を実施！

静岡河川事務所の施設見学と5班に分かれてマイ・タイムライン（洪水発生時における防災行動計画表）を作成するグループワークを行いました。（静岡県静岡市）

【静岡河川事務所】

防災について広く学習するため防災教育を実施！

流域治水検定の問題に回答する様子

模型による流域治水効果の模擬実験

6月26日（木）
防災について広く学習するため防災教育を実施！

瀬戸市品野台地域交流センターにおいて、品野台地域力向上委員会　子育て支援グループが主催する、4～6年生を対象とした「防災について広く学習するための防災教育」を実施ました。(愛知県瀬戸市)

【庄内川河川事務所】

弥富市立桜小学校にて、防災講座を実施！

6月7日（土）
防災講座を実施！

弥富市立桜小学校の5年生及び保護者を対象に防災講座を実施しました。
バーチャル映像による浸水被害の体験、ハザードマップから自宅の浸水深や避難場所の確認、マイ・タイムライン作成と命を守るために早めに避難することの大切さを学んでいただきました。災害に対する正しい知識を身につけ、早めに逃げてみんなで命を守りましょう。（愛知県県弥富市）

【木曽川下流河川事務所】

地元鎌田（かまだ）中学校の皆さんが防災学習で津波避難場所を見学！

6月17日（火）
松阪市立鎌田（かまだ）中学校の生徒が防災学習で紀勢国道事務所を見学！

紀勢国道事務所は松阪市と「津波発生時における緊急一時避難ビルとしての使用に関する協定」を締結していることから、松阪市立鎌田中学校の2年生14名に、防災学習の一環として紀勢国道事務所内の避難経路と避難箇所として活用される会議室を見学してもらいました。いざという時に冷静に行動できるよう、防災への意識を高めてもらう機会となりました。
（三重県松阪市）

【紀勢国道事務所】

出前講座（地域で制する水害対応）を開催！

６月８日（日）
静岡河川事務所にて出前講座（地域で制する水害対応）を開催！

安倍川周辺にお住まいの方々にご参加頂き、安倍川の特徴や過去の水害の歴史、国土交通省の治水事業について学んで頂きました。講義の後には災害対策室の見学、照明車、排水ポンプ車を見学をして頂き、静岡河川事務所が何をしているところなのか、地域の方々に知って頂く貴重な機会となりました！（静岡県静岡市）

【静岡河川事務所】

JICA国別研修でネパールの方々が静岡河川事務所を視察！

６月１８日(水)
JICA（国際協力機構）の国別研修で、ネパールの公務員の方々が静岡河川事務所の事業を習得！

安倍川の特性や総合土砂管理などの河川維持管理、流域治水プロジェクトなどの地域連携について講義した後、災害対策用機械の見学、川の流れをコントロールする巨石付き盛土砂州の見学を行いました。特に安倍川の総合土砂管理については興味深く聴講されていました。（静岡県静岡市）

【静岡河川事務所】

由比地すべり防止施設にて、合同点検を実施！

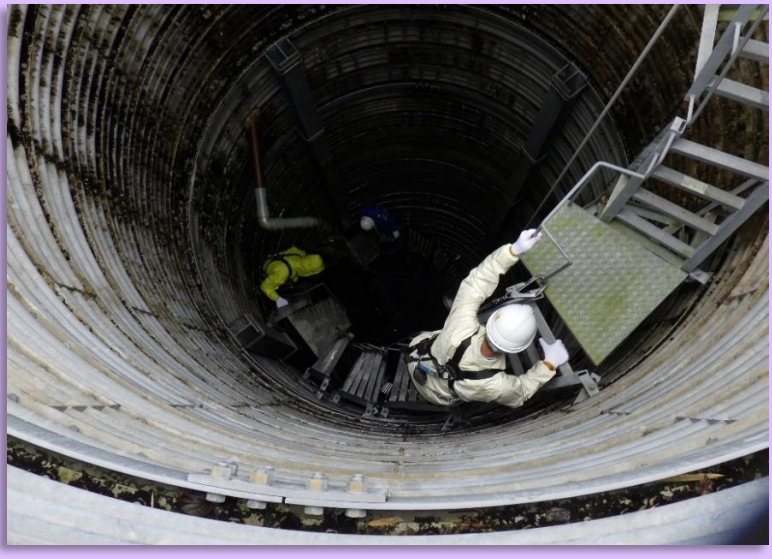

6月12日（木）
富士砂防事務所・静岡県・静岡市の3者合同点検を実施！

由比地すべり防止施設において、富士砂防事務所6名、静岡県砂防課4名、静岡県静岡土木事務所3名、静岡市建設政策課2名、点検業務受注者 4名の計19名により、合同点検を実施しました。梅雨やこれから迎える台風期の降雨に備え、排水トンネルや集水井内部に設置されている集水管が目詰まり無く正常に集水されていることを確認しました。

（静岡県静岡市清水区）

【富士砂防事務所】

由比の集水ボーリング工事現場で安全パトロールを実施！

6月18日（水）
由比の集水ボーリング工事現場で安全パトロールを実施！

由比の集水ボーリング工事現場において、15名が参加し、安全パトロールを実施しました。狭いトンネル内での作業のため、作業員の配置箇所と防具着用を徹底し、坑内換気（風速）や酸素濃度状況など点検し、作業計画に基づく適切な環境での作業であることを確認しました。（静岡県静岡市清水区）

【富士砂防事務所】

～「女性の働きやすい工事現場」へ～
砂防の工事現場をけんせつ小町（チームえつみ）がパトロール！

6月19日（木）
けんせつ小町（チームえつみ）による工事現場パトロールと意見交換会を実施！

けんせつ小町（チームえつみ）17名と工事関係者外16名が参加して、砂防工事現場の安全面・衛生面のパトロールを行い、女性の働きやすい現場実現にむけ、女性目線での意見交換を実施しました。（岐阜県揖斐郡揖斐川町（いびぐんいびがわちょう））
【越美山系砂防事務所】

砂防施設点検の省人化・省力化及び安全確保を目指して！

6月12日（木）
ドローンを活用したレベル3．5飛行による砂防施設点検を実施！

管内には、山間部に約200基の砂防施設があり、点検には急峻な山を徒歩により移動する必要があることから、点検に期間を要することや滑落等の危険を伴うことが課題でした。
今般、ドローンによる自律飛行（レベル3．5）による砂防施設点検を実施し、従来の点検では4時間かかるところ、1時間で実施できたことから、安全性及び初動点検への有用性が確認できました。（岐阜県揖斐郡揖斐川町（いびぐんいびがわちょう））
【越美山系砂防事務所】

（一社）富士建設業協会と富士砂防事務所にて、意見交換会を実施！

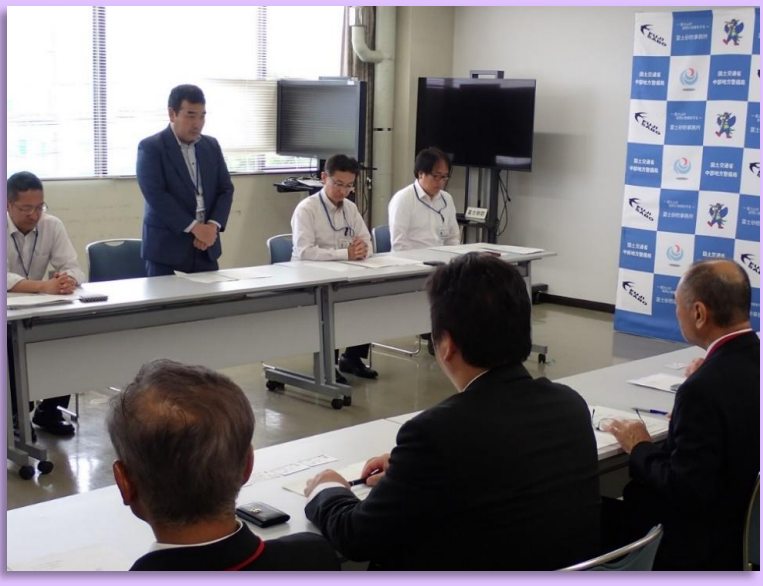

６月２日（月）
富士建設業協会と意見交換会を開催！

（一社）富士建設業協会の会長を含む6名の皆様と、富士砂防事務所会議室において意見交換会を開催しました。
地域要件に配慮した発注工事等に係る要望について要望書を提出された後、災害時の応急復旧対応や建設業の中・長期的な担い手確保の課題などについて、幅広く意見交換を行いました。（静岡県富士宮市）
【富士砂防事務所】

河川の安全利用のため、木曽川大堰（おおぜき）上流水面利用協議会（幹事会）を開催！

６月１６日（月）
令和7年度　木曽川大堰（おおぜき）上流水面利用協議会（幹事会）を開催！

木曽川大堰（おおぜき）上流部における木曽川の水面利用について、自治体、警察等関係機関及び各水面利用団体等（２３機関）が集まり、河川の安全利用、事故防止対策等について、情報共有、意見交換を行いました。水上オートバイ等での事故を起こさないために、協議会会員で協力し今年度も啓発活動を実施していきます。（岐阜県岐阜市）
【木曽川上流河川事務所】

富士山こどもの国で、はたらくくるまのイベント に出展！

6月15日（日）
富士山こどもの国で【はたらくくるま大集合　防災Ver.】に出展！

富士山こどもの国でのイベント【はたらくくるま大集合 防災Ver.】に対策本部車と照明車を出展し、多くの家族連れを含む332名の皆様にご訪問いただきました。4月20日（日）の【建設車両Ver.】に引き続き2回目となる、はたらくくるまのイベントです。富士砂防事務所のブースでは、子供たちに特別 TEC－FORCE 隊員となってもらい、対策本部車のトランスフォーム体験を楽しんでいただきました。　（静岡県富士市）

【富士砂防事務所】

静岡県地震防災センターにて「水の巡回展ネットワーク」の企画展「雨展」を開催！

6月11日（水）～6月19日（木）
企画展「雨展」を開催し、多くの皆様にご来場頂きました！

普段あまり考えることのない「雨」について、雨量計のしくみや雨音のクイズなどを通じて楽しく学ぶことができる巡回型の企画展です。開催期間中には地元の小学生だけでなく、各テレビ局の気象予報士さんも来館され、番組内の気象コーナーで取り上げて頂きました。（静岡県静岡市）

【静岡河川事務所】

「いわた土木LOVEフェスタ2025」で親子連れに事務所をPR！

天竜川にすむお魚ペーパークラフト釣りで大盛り上がり

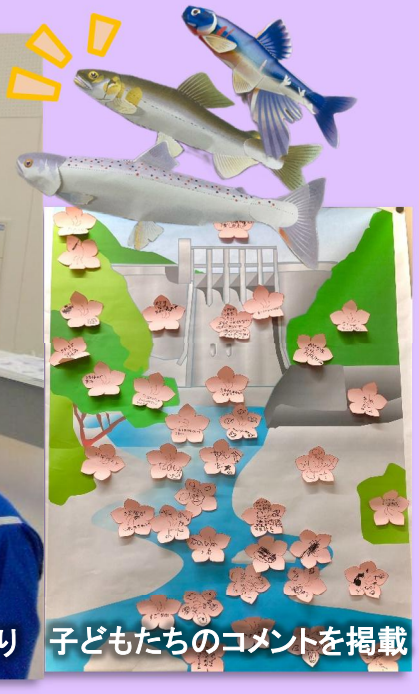
子どもたちのコメントを掲載

6月7日（土）
「いわた土木LOVEフェスタ2025」で親子連れに事務所をPR！

磐田市主催で、官公庁、土木業者、大学など多数の土木関係団体が協力して開催した「いわた土木LOVEフェスタ2025」にて事業の認知度向上のためにブースを設置しました。
当日は、多くの親子（約300人）が訪れてくれました。（静岡県磐田市）

【天竜川ダム再編工事事務所】

若手建設技術者の交流等を目的とした研修会を実施！

講習
（土木構造物の品質管理の重要性）

ワークショップ
（チーム対抗ブリッジ工作）

グループディスカッション

無人化施工バックホウの
遠隔操作体験

6月20日（金）
第10回建設若者塾を開催！
【主催：中部圏建設担い手育成ネットワーク協議会】

愛知、岐阜、静岡、三重県内の建設現場で働く若手技術者を対象に、最新技術の体験や講習、ワークショップ等の交流を通じて、新たな人的ネットワークの形成や職業観・就労意識の形成・向上を目的とした第10回建設若者塾を開催し、22人が参加しました。（愛知県名古屋市　中部地方整備局 中部技術事務所）

【建政部】

おおやくずれ

子供たちが大谷崩で植樹を体験！

6月1日（日）
日本三大崩れ の一つである「大谷崩」において「ふぁんふ緑の少年団」35名が大谷山腹工に植樹！

梅ヶ島新田温泉（うめがしましんでんおんせん） 黄金（こがね）の湯の敷地内にある「オクシズコレクション 梅ヶ島」で安倍川や大谷崩（おおやくずれ）について学んだ後、植樹する苗木を採取して大谷山腹に移動し、それぞれの願いを込めて1本1本植樹しました。現地では昨年植えた苗木が立派に成長している姿も確認できました。（静岡県静岡市）

【静岡河川事務所】

フーちゃん公園にて、花とサツマイモの苗植えを実施！

6月19日（木）
フーちゃん公園にて、苗植えを実施！

潤井川流路工（うるいがわりゅうろこう）周辺に整備したフーちゃん公園にて、花160本、サツマイモ120本の苗植えを上井出（かみいで）保育園の園児7名、先生3名、富士砂防事務所工事安全協議会・地元建設会社計9社の協力で行いました。この苗植えは1993年より実施しております。
秋には園児たちと一緒に、芋掘りを行う予定です。（静岡県富士宮市）

【富士砂防事務所】

夏の熊野路に花と笑顔を咲かせます！

６月１４日（土）
国道42号沿線でボランティア３団体の皆さんが連携して花植、清掃活動を実施しました！
（熊野古道花街道、七里御浜花街道、花街道おもう会）

紀勢国道管内の国道４２号沿線において、ボランティア・サポート・プログラムの協定を締結している3つのボランティア団体の皆さん約７０名と紀勢国道事務所職員６名、熊野市職員１０名が熊野路を花と笑顔で満たそうと約5，２００本の花を植え、清掃活動を実施しました。８月１７日に開催予定の熊野大花火大会では、きれいな花が皆さんをお迎えします。

（三重県熊野市、南牟婁郡御浜町）

【紀勢国道事務所】