国土交通省
Ministry of Land, Infrastructure, Transport and Tourism
Press Release

令和5年1月23日
中部地方整備局
中部運輸局
北陸信越運輸局
名古屋地方気象台
中日本高速道路(株)
名古屋高速道路公社

# 大雪による交通障害に警戒・注意を

○24日から25日にかけて、冬型の気圧配置が強まり、日本の上空にはこの冬一番の強い寒気が流れ込む見込みです。このため、岐阜県の山地を中心に大雪となる見込みです。また、東海地方の平地や長野県南部でも大雪となるおそれがあります。【別紙1】

○昨年12月のクリスマス寒波では、冬用タイヤ未装着の車両による大きな走行速度低下がありました。大雪の場合に、やむを得ず車で外出される場合は、冬用タイヤの装着やタイヤチェーンの携行及び早期装着などのご協力をお願いします。【別紙2】

○特に大型車については、事故や立ち往生が発生した場合の影響が大きいため、十分な装備の確認等、安全を確保するために必要な措置をお願いします。

○冬用タイヤの未装着等により事業用自動車が立ち往生した場合、悪質な事例については、監査を実施したうえで、講じた措置が不十分と判断されれば、行政処分の対象となります。運送事業者の皆様も、冬用タイヤの装着、タイヤチェーンの携行及び早期装着を徹底して下さい。

○公共交通機関においても、遅延や運休が発生するおそれがあります。

○あわせて、最新の気象情報及び道路情報※等に注意し、十分な時間的余裕を持って行動頂くようお願いします。
※道路情報：直轄国道【別紙3】 高速道路【別紙4】 名古屋高速【別紙5】

○降雪の状況によっては、除雪等のために通行止めにする場合があります。その際には通行止めする見通しが明らかになった時点で、各道路管理者より改めてお知らせさせていただきます。

1. 資　料　　添付資料

2. 問い合わせ先

〇道路に関すること

中部地方整備局　道路部　道路管理課　課長　　浅井（あさい） 洋二（ようじ）

課長補佐　石川（いしかわ） 堅一（けんいち）

TEL:(052)953－8176

中日本高速道路株式会社

NEXCO中日本お客さまセンター（24時間365日対応）

TEL（０１２０）９２２－２２９［フリーダイヤル］

※フリーダイヤルをご利用になれない場合

TEL（０５２）２２３－０３３３［有料］

名古屋高速道路公社

名古屋高速お客様センター

TEL:(052)919－3200

9:00～19:00（年末年始12/29～1/3を除く）

※降雪により通行止めが発生している場合は、上記営業時間外でも道路交通情報をお答えします。

〇公共交通機関、事業用自動車に関すること

（東海地方）中部運輸局　総務部　安全防災・危機管理調整官　大久保（おおくぼ） 吉訓（よしのり）

安全防災・危機管理課長　坂野（ばんの） 弘幸（ひろゆき）

TEL:(052)952－8049

（長野県）北陸信越運輸局　総務部　安全防災･危機管理調整官　石月（いしづき） 秀明（ひであき）

TEL:(025)285－9000

〇気象の見通しに関すること

名古屋地方気象台　気象防災情報調整官　若杉（わかすぎ） 栄一（えいいち）

主任予報官　稲垣（いながき） 広己（ひろみ）

TEL:(052)751－5577、5125

**道路の異状を発見したら・・・道路緊急ダイヤル　#9910　（通話料無料・２４時間受付）**

# 24日から25日にかけての大雪に関する情報

令和５年１月23日

別紙１

- ✓ 24日から25日にかけて、冬型の気圧配置が強まり、日本の上空にはこの冬一番の強い寒気が流れ込む見込みです。このため、岐阜県の山地を中心に断続的に雪が降り大雪となる見込みです。また、東海地方の平地や長野県南部でも積雪となる所があり、大雪となるおそれがあります。
- ✓ 大雪や路面凍結による交通障害に注意・警戒してください。
- ✓ 最新の気象情報や交通情報等に留意し、外出が必要な場合は、十分な時間的余裕を持って行動いただくようお願いします。

## 【今後の警報の見通し】

| 地域 | 24日 | 25日 | 26日 |
|---|---|---|---|
| 岐阜県飛騨地方 | ←→ | ←→ | |
| 岐阜県美濃地方 | | ←→ | |
| 愛知県 | | ←→ | |
| 三重県 | | ←→ | |
| 静岡県 | | | |
| 長野県南部 | ←→ | ←→ | |

←→ 警報級の大雪となる可能性のある期間

## 【気象概況と予想降雪量】

○24日は低気圧が発達しながら千島近海や日本の東へ進み、25日にかけて冬型の気圧配置が強まる見込みです。この影響で東海地方の上空約1500メートルには氷点下15度以下の、この冬一番の強い寒気が流れ込む見込みです。

このため、24日から25日にかけて岐阜県の山地を中心に大雪となる見込みです。また、東海地方の平地や長野県南部でも積雪となる所があり、大雪となるおそれがあります。寒気が予想より強まった場合には、警報級の大雪となる可能性があります。

○24日12時から25日12時までの24時間降雪量は、多い所で、
愛知県　1から5センチ　　岐阜県　40から60センチ
三重県　10から20センチ　　静岡県　１から5センチ
長野県南部　20から40センチ

○25日12時から26日12時までの24時間降雪量は、多い所で
岐阜県　10から20センチ　　三重県　1から5センチ
長野県南部　1から5センチ

※降雪量が見込まれない場合は省略

## 【現在の積雪状況と予想天気図】

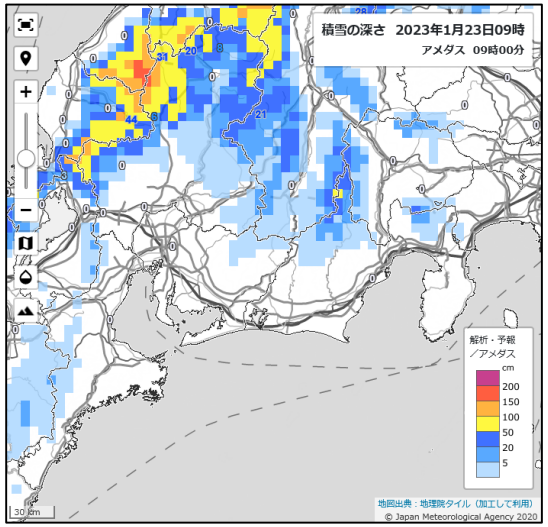


23日9時現在の積雪の深さ
（解析積雪深とアメダス）

----上空約1500mの気温-9℃（平地で大雪となる目安）

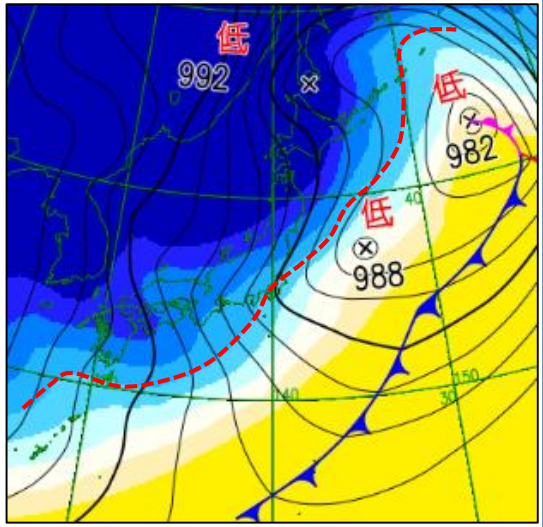


上空８５０ｈＰａ（約１５００ｍ付近）の気温

-18.0　-15.0　-12.0　-9.0　-6.0　-3.0　0.0　3.0　℃

地上予想天気図と850hPaの気温予想（着色）
（24日21時）

最新の気象情報
https://www.jma.go.jp/jma/index.html

今後の雪（降雪短時間予報）
https://www.jma.go.jp/bosai/snow
※現在の積雪の深さや降雪量の分布に加え、6時間先までの予測分布についても確認できます。

# 令和４年１２月クリスマス寒波　冬用タイヤ未装着車両による大きな走行速度低下

別紙2

## 冬用タイヤ装着とタイヤチェーン携行を！

タイヤチェーン装着による停車

＜通行止め位置図＞

停車車両脱出作業＆交通誘導

# ○雪みち情報は冬のドライブなび中部をご覧ください

別紙３

情報サイトへはこちらから

## 冬のドライブなび中部

https://www.cbr.mlit.go.jp/road/fuyumichi.html

## ○雪みち情報を各種提供、主な内容は下記

### ■道路規制情報を確認

JARTIC Japan Road Traffic Information Center
規制情報

中日本 Highway
高速道路

### ■各事務所のＴｗｉｔｔｅｒへアクセス

リアルタイム情報

### ■ライブカメラで現地状況を確認

ライブカメラ

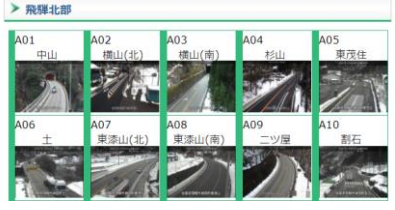


### ■道路の積雪・凍結状況を確認

積雪・凍結情報

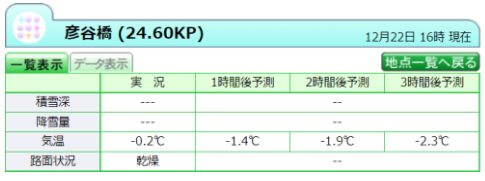


| | 実　況 | 1時間後予測 | 2時間後予測 | 3時間後予測 |
|---|---|---|---|---|
| 積雪深 | --- | -- | | |
| 降雪量 | --- | -- | | |
| 気温 | -0.2℃ | -1.4℃ | -1.9℃ | -2.3℃ |
| 路面状況 | 乾燥 | -- | | |

# ○高速道路の道路情報

別紙４

**■最新の交通状況を発信しています。お出かけ前にご確認ください。**

## １．ホームページでの高速道路の情報発信

『NEXCO中日本 ドライバーズサイト』

トップ画面に「重要なお知らせ」を掲載しています。

『iHighway中日本（アイハイウェイ中日本）』

高速道路の交通情報提供サービスです。
リアルタイムな道路交通情報を提供しています。
【アドレス】
ＰＣ版（https://www.c-ihighway.jp/）
スマートフォン版（https://www.c-ihighway.jp/smp/）

## ２．Twitterでの高速道路の情報発信

『NEXCO中日本 Twitter』

中日本エリアの高速道路の情報を発信しています。

名古屋支社　https://twitter.com/c_nexco_nagoya
東京支社　https://twitter.com/c_nexco_tokyo
八王子支社　https://twitter.com/c_nexco_hachi
金沢支社　https://twitter.com/c_nexco_kana

名古屋支社　東京支社　八王子支社　金沢支社

## ３．冬道を安全にご利用いただくための情報発信

『冬の雪道ドライブガイド』

【アドレス】
https://www.c-nexco.co.jp/special/snow/

『除雪NAVI』

「除雪作業」、「凍結防止剤散布作業」、「ツララ落とし作業」の作業箇所をスマートフォンより24時間リアルタイムに提供しています。
【アドレス】
https://snowcar.vpis.jp/

【iPhoneの方】　【Androidの方】

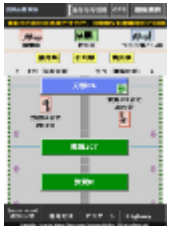

雪道走行中の注意ポイントなどぜひ知ってほしい情報などを確認することができます。

# ○名古屋高速道路の道路情報

いつも近くに 名古屋高速

別紙５

## 最新の道路情報のほか、安全走行の注意点などを発信しています。

### 【ホームページでの情報発信】 https://www.nagoya-expressway.or.jp/

・大雪が予測される場合、降雪3日前に降雪予想や通行止め予想を情報発信
・通行止め、通行止め解除情報を提供(除雪作業状況、開通見通しを情報提供)

### 【名古屋高速スマートフォンサイト】

https://nex.nagoya-expressway.or.jp/sp/

・渋滞箇所や渋滞長、所要時間、通行止めなどの道路交通情報をスマートフォンからご覧いただけます。(試験運用中)

### 【名古屋高速お客様センター】

電話番号／ 052-919-3200(クイックさんに、まるまる)
営業時間 9:00～19:00（年末年始12/29～1/3を除く）
※降雪により通行止めが発生している場合は、上記営業時間外でも道路交通情報をお答えします。

### 【名古屋高速ハイウェイテレホン】

24時間対応！5分ごとに更新
電話番号／ 052-919-3232(自動音声)

### 【Twitterによる情報提供】 https://twitter.com/nagoya_exp_info

・ホームページと同様に通行止め等の情報を提供
通行止め、出入口閉鎖情報

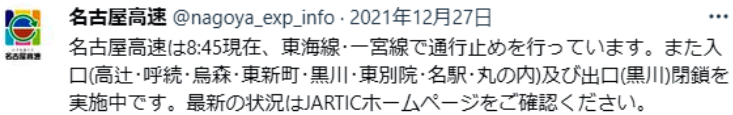


### 【防災情報(通行止め)メールサービス】

https://nex.nagoya-expressway.or.jp/bosai/

・通行止め情報をお客様にお知らせします。
・事前に登録いただいたお客様の配信先に、無料でお届けします。
・通行止め情報は、路線･時間帯を選択可能です。

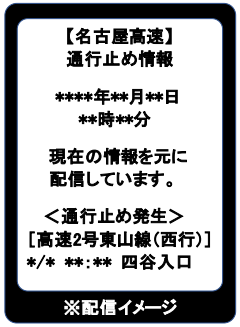


### 【冬期の道路を安全に走行していただくための情報発信】
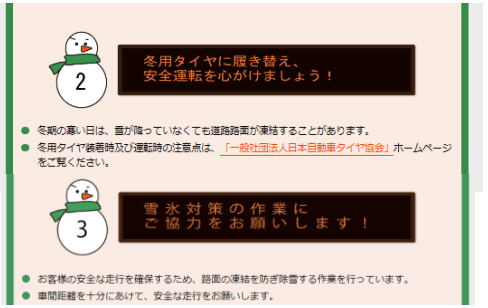
・ホームページトップ画面で、「名古屋高速道路の冬対策」を掲載。
・冬期における安全走行の注意点について情報発信しています。