国土交通省
Ministry of Land, Infrastructure, Transport and Tourism

Press Release

平成３１年１月２３日
国土交通省中部地方整備局
名古屋国道事務所

# 建設労働災害ゼロを目指して！

～「愛知労働局・名古屋国道事務所合同安全点検」を実施しました。～

名古屋国道事務所は、工事を無事故で安全に施工するため愛知労働局と合同で「愛知労働局・名古屋国道事務所合同安全点検」を１月１８日に名古屋国道維持第三出張所管内で実施しました。

愛知労働局の担当官と第三維持出張所管内の工事受注者及び名古屋国道事務所が合同で工事現場内の事故につながる要因の有無や、安全対策の実施状況などを点検しました。

また、現場事務所において、工事の安全に係わる書類の確認、質疑を行い、参加者の安全意識の向上と建設労働災害ゼロへの意思統一を図りました。

１．実施日時：平成３１年１月１８日（金）１４：４０～１６：３０

２．工事名称：平成30年度　23号天白扇川左岸取付橋梁補強工事

３．工事地名：名古屋市緑区大高町丸ノ内

４．参　加　者：愛知労働局：１名、工事受注者：１６社・２０名、職員：３名　計２４名

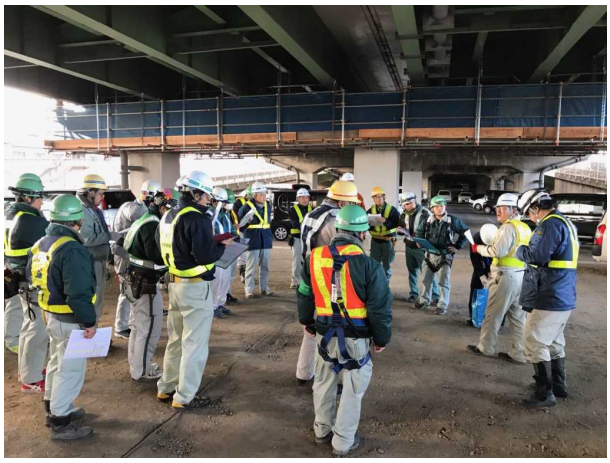

現地での打合せ状況

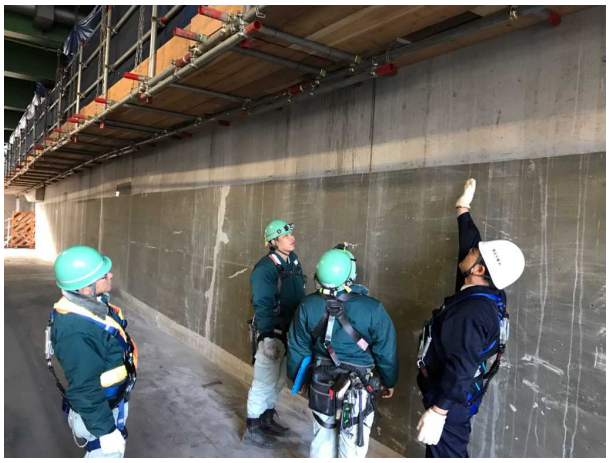

参加者による現場点検の状況

| 配　布　先 |
| --- |
| 中部地方整備局記者クラブ |


| 問い合わせ先 |
| --- |
| 国土交通省　中部地方整備局　名古屋国道事務所<br>副 所 長　伊藤　博文（いとう　ひろふみ）　TEL:052-853-7328<br>工務課長　櫻田　明彦（さくらだ　あきひこ）　FAX:052-853-7332 |