国土交通省
Ministry of Land, Infrastructure, Transport and Tourism

Press Release

平成３０年７月２７日
国土交通省　中部地方整備局　道路部
岐阜県　県土整備部
中日本高速道路株式会社名古屋支社

大雨時の二次被害防止に向けた
道路利用者へのお知らせ

○岐阜県内の道路では、平成30年7月豪雨により被害が発生し、現在、応急復旧にて交通開放をしているところがあります。お出かけの際には、以下のことについてご確認いただき、ご注意をお願いします。

○国道41号及び156号の応急復旧箇所においては、通行の安全を確保するため、以下の雨量を超えた場合通行止め（事前通行規制）を行いますのでご注意下さい。（別紙－１）

①国道41号（古川町数河（すごう））：連続雨量60mm、時間雨量20mm

②国道156号（美濃市曽代（そだい））：連続雨量150mm

※なお、上記雨量以外においても道路の通行が危険と判断された場合には通行止めを行うことがあります。

○NEXCO中日本管内の高速道路においても、応急復旧にて交通開放をしている場所があります。高速道路の詳細情報はNEXCO中日本HPまたはアイハイウェイ中日本をご覧ください。

「NEXCO中日本HP」
⇒ http://media2.c-nexco.co.jp/images/news/4353/13592826235b48333ea797b.pdf

「アイハイウェイ中日本」
⇒ http://c-ihighway.jp/web/

○また、その他箇所についても状況により通行止めを行う場合がありますのでご注意下さい。

○台風など、大雨が予想される場合は、事前に気象予測や道路情報をご確認いただき、不要不急のお出かけを控えていただきますようお願いします。

○外出し、万が一、大雨に遭遇した場合は、山道などの走行を避け、より安全な場所にとどまっていただくようお願いします。

※中部地方整備局管内の気象情報、道路情報については、下記HPをご覧ください。

「今後の雨（降水短時間予報）」→ https://www.jma.go.jp/jp/kaikotan/index.html
「道路情報提供システム」→ http://www.jartic.or.jp/
「岐阜県　道の情報」→ http://douro.pref.gifu.lg.jp/Road_Maintenance/kisei.asp

1. 配布先　中部地方整備局記者クラブ、岐阜県政記者クラブ

2. 問い合わせ先

中部地方整備局　道路部　道路管理課　課長　内藤正仁（ないとうまさひと）
課長補佐　横井兼行（よこいかねゆき）
TEL:（052）685－0922　FAX:（052）685－8423

岐阜県県土整備部道路維持課　管理調整監　野村（のむら）　義孝（よしたか）
TEL:（058）272－1111（内線3711）
FAX:（058）271－7682

高速道路（NEXCO中日本　名古屋支社管内）
NEXCO中日本お客さまセンター（24時間365日対応）
TEL 0120-922-229［フリーダイヤル］

道路の異状を発見したら・・・道路緊急ダイヤル　#9910　（通話料無料・２４時間受付）

基準雨量超過時　通行規制箇所（岐阜県）

別紙－1

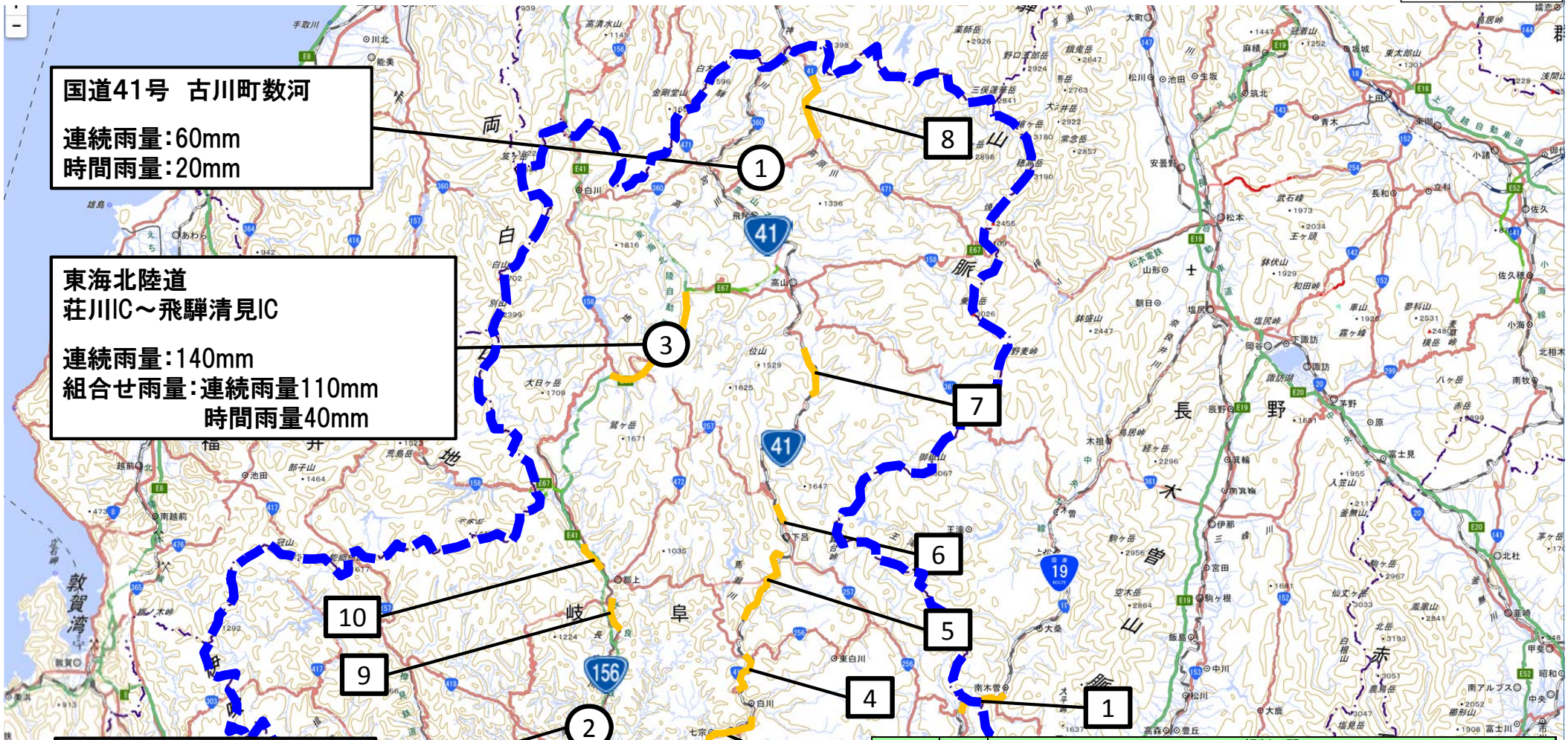

図面対象番号	路線名	規制区間 区間	延　長 km	基準値 連続雨量 mm	組合せ雨量 連続・時間 (mm・mm)
1	19	岐阜県中津川市山口～長野県木曽郡南木曽町読書	6.5	150	－
2	21	岐阜県可児郡御嵩町次月	4.6	100	－
3	41	岐阜県加茂郡七宗町樫原～加茂郡白川町河岐	11.4	150	－
4		岐阜県加茂郡白川町坂ノ東～下呂市金山町井尻	12.5	150	－
5		岐阜県下呂市金山町中切～下呂市金山町三原	17.9	150	－
6		岐阜県下呂市東上田字栃洞～下呂市東上田字小砂場	2.6	240	200・40
7		岐阜県高山市久々野町渚～高山市久々野町無数河	8.0	150	－
8		岐阜県飛騨市神岡町船津～飛騨市神岡町東茂住	11.8	120	－
9	156	岐阜県郡上市美並町三戸字瀬上～郡上市八幡町稲成	6.3	150	－
10		岐阜県郡上市八幡町五町～郡上市大和町神路	3.1	150	－

上記に記載以外にも県、市の管理する道路でも通行止めを実施している場合があります。
岐阜県管理道路の通行規制情報は以下のHPをご参照下さい。
http://douro.pref.gifu.lg.jp/Road_Maintenance/kisei.asp