木曽川

長良川

揖斐川

多度川・肱江川

凡例

河川内鉄塔・送電線

橋梁・水管橋

河川敷公園等

採草地

桑名市
揖2
2.0
3.0
赤須賀多目的広場（桑名市）
揖斐長良大橋（国）
長良川
伊曽島水門
2.0
国道23号
揖斐長良大橋水質観測所
自動監視（アーナちゃん）
3.0
長良川（2.8k～）

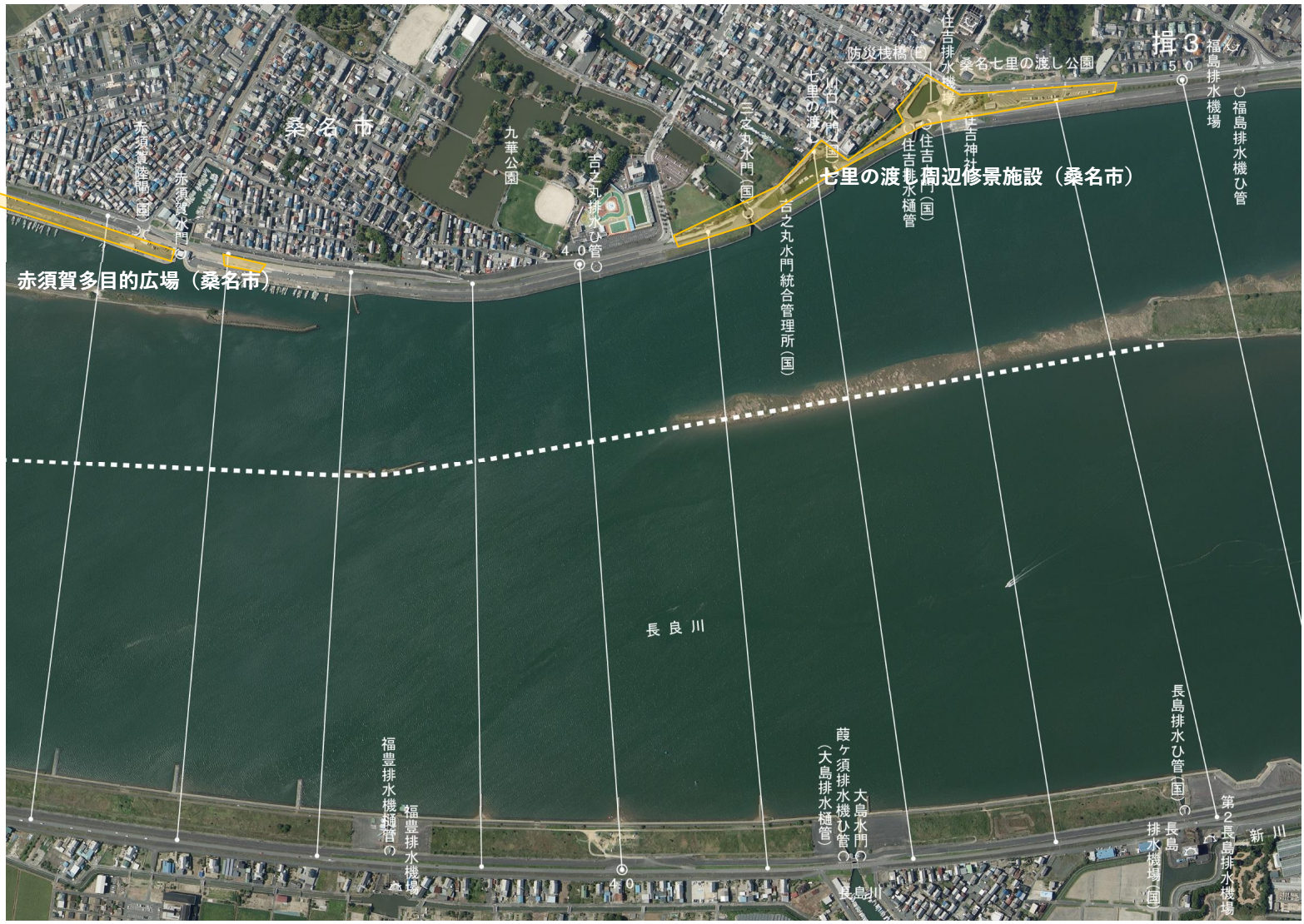
桑名市
揖3
5.0
福島排水機場
福島排水機ひ管
桑名七里の渡し公園
防災桟橋（国）
住吉排水機場
住吉神社
七里の渡し周辺修景施設（桑名市）
住吉排水機ひ管（国）
住吉排水樋管
七里の渡し
山口水門（国）
三之丸水門（国）
吉之丸水門統合管理所（国）
九華公園
吉之丸排水ひ管
4.0
赤須賀陸閘（国）
赤須賀水門
赤須賀多目的広場（桑名市）
長良川
福豊排水機場
福豊排水機場樋管
4.0
蓮ヶ須排水機ひ管（大島排水樋管）
大島水門
長島川
長島排水ひ管（国）
長島排水機場（国）
第2長島排水機場
新川

揖４
桑名市
桑名出張所
桑名雨量観測所
国土交通省
木曽川下流河川事務所
福島排水機場
福島排水機ひ管
甚内排水機場
甚内排水機ひ管
大山田川
沢北川
大山田水門（国）
沢北ひ管（国）
伊勢大橋（国）
せせらぎ魚道（国）
長良川河口堰
長良川河口堰管理所
アクアプラザながら
長島水位観測所（廃止）
伊勢大橋水質観測所
自動監視（イセ大）
水防倉庫
国道１号
長良川
5.0
6.0

揖５
桑名市
沢北川
東川
国道258号
東名阪自動車道
沢北排水機場（国）
桑深排水機場
沢北排水機樋管（国）
桑深排水機樋管
城之堀排水機場
城之堀排水機ひ管
浜谷水門（国）
浜石川
近鉄名古屋線
JR関西本線
危機管理型水位計
7.2k
揖斐長良川橋梁
揖斐長良川橋
揖斐長良川水管橋
長良川
7.0
8.0

揖6
国道258号
三砂川
山辺川
桑名市
下深谷排水機場
下深谷排水機樋管
御砂樋管（国）
今島排水機場
今島排水機ひ管
新田川
前川樋管（国）
9.0
9.0
10.0
10.0
長良川

揖7
新田川
前川樋管（国）
大鳥居排水機場
大鳥居排水機樋管
野代排水機場
野代排水機ひ管
桑名市
水防備蓄材
水防備蓄材
揖斐川水管橋
11.0
11.0
12.0
12.0
北伊勢工業用水道取水口
長良川
愛西市

揖8
桑名市
多度川
肱江川
二郷橋
多度川肱江川水管橋
七取排水機場
七取樋門
危機管理型水位計
13.4k
13.0
油島大橋
揖斐川水管橋
北伊勢工業用水道取水口
長良油島水位観測所
揖斐油島水位観測所
千本松原
長良川
海津市
治水神社
木曽三川公園センター
危機管理型水位計
13.7k
長良川大橋
愛西市

揖9
桑名市
福永排水機場
福永排水機ひ管
14.0
15.0
油島大橋
福江油島排水樋管
大江樋門（国）
大江排水ひ管（国・土）
大江排水機場（国・土）
大江川
福江川
福江油島排水機場
木曽三川公園センター
海津市

揖10
桑名市
山除川
山除川排水機場
水防倉庫
水防備蓄材☆
17.0
勢濃排水ひ門（国）
16.0
帆引新田排水機ひ管
17.0
帆引新田排水機場
水防備蓄材☆
16.0
海津市
高須輪中排水機ひ門（国）
中江帆引樋管
高須輪中排水機場（国）
中江帆引排水機場
帆引川
中江川
木曽川

揖11
長除川
田鶴川
南部排水機場（国）
南部排水機樋管（国）
18.0
採草地（海津市）
長島鉄道
国道258号
原川排水ひ管（国）
19.0
採草地（海津市）
安江樋管
19.0
18.0
海津市

揖12
般若谷
国道258号
中南部第2雨水ポンプ場
海津市
養老鉄道
山崎南谷川
石津排水ひ管
般若橋
水防備蓄材
20.0
危機管理型水位計
20.0k
山崎南谷ひ管(国)
山崎用排水機場
山崎用排水機ひ管
21.0
海津橋
危機管理型水位計
19.8k
20.0
採草地（海津市）
21.0

養老鉄道
河原崎排水ひ管(国)
22.0
上野河戸排水ひ管(国)
旧岡谷川
岡谷第二排水ひ管(国)
水防備蓄材
津屋川
新岡谷川
岡谷第一排水ひ管(国)
岡谷排水機場
揖13
23.0
津屋川水門(国)
採草地（海津市）
採草地（海津市）
採草地（海津市）
22.0
西小島水位観測所
海津水質観測所
水防備蓄材
23.0
海津市

揖14
養老町
小坪排水機場
五三排水機場
五三川
大巻排水機場
24.8k+50m
管理境界（上下流）
養老町
羽沢橋
津屋川水門（国）
羽沢橋
津屋川
城山橋
津屋川排水機場（国）
津屋川排水機樋管（国）
24.0
24.4
採草地（海津市）
25.0
24.0
採草地（海津市）
23.0
海津市
中江用水ひ管
中江揚水機場
25.0
採草地（海津市）

揖15
五三川
大巻排水機場
養老町
24.8k+50m
管理境界（上下流）
大巻下水防倉庫
備蓄土砂
大巻防災拠点（整備中）
25.0
高柳水防倉庫
26.0
採草地（海津市）
今尾橋
危機管理型水位計
26.4k
26.8
中江用水ひ管
25.0
中江揚水機場
26.0
水防備蓄材
上下流分岐点
脇野排水機ひ管
脇野排水機場
海津市

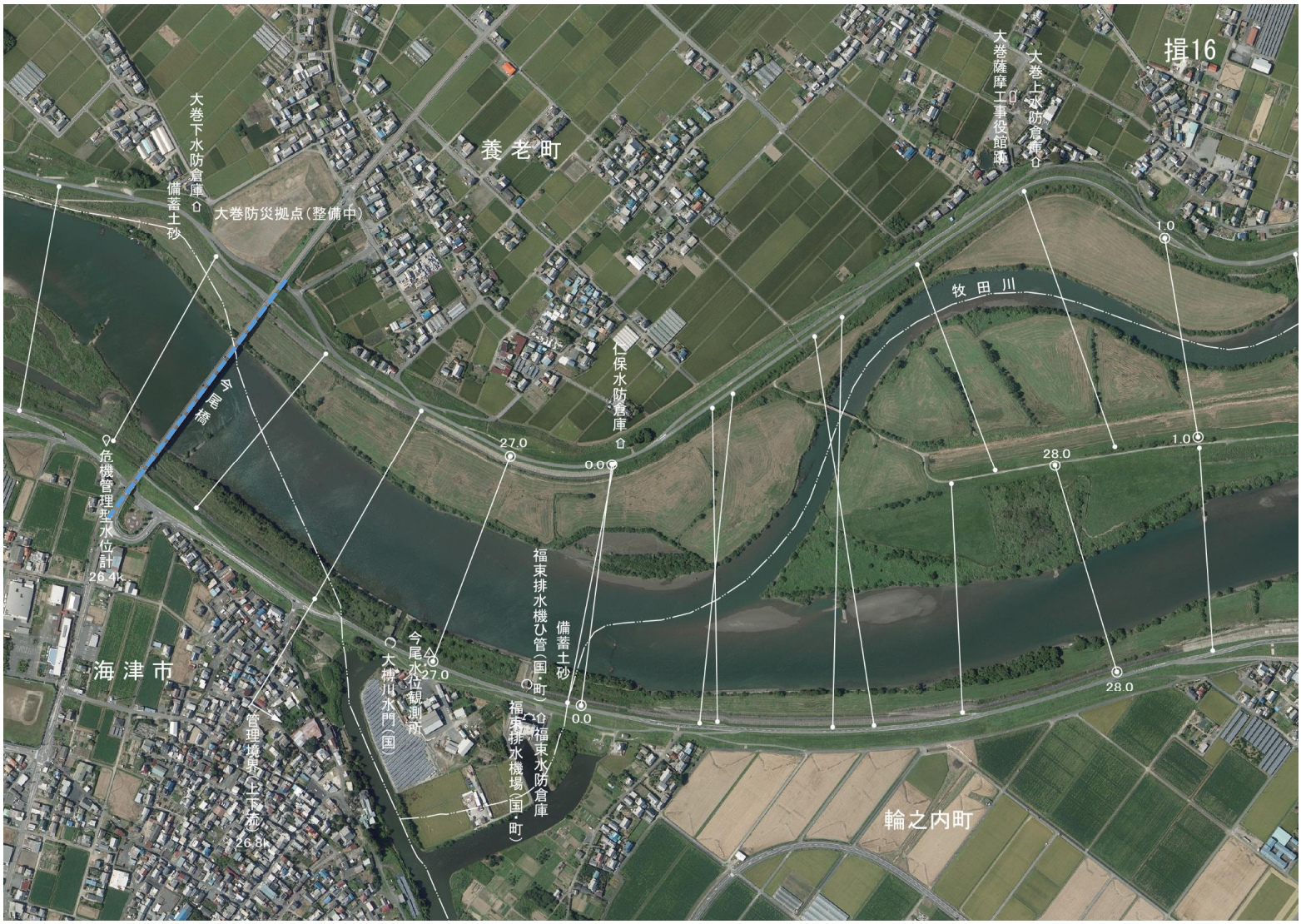
揖16
大巻上水防倉庫
大巻薩摩工事役館跡
養老町
大巻下水防倉庫
備蓄土砂
大巻防災拠点（整備中）
牧田川
今尾橋
保水防倉庫
1.0
1.0
27.0
0.0
28.0
危機管理型水位計
26.4k
福東排水機ひ管（国・町）
福東排水機場（国・町）
福東水防倉庫
備蓄土砂
今尾水位観測所
27.0
大榑川水門（国）
0.0
28.0
海津市
管理境界（上下流）
26.8k
輪之内町

多1
肱江川
多度川
桑名市
二郷橋
多度川肱江川水管橋
七取排水機場
七取樋門
危機管理型水位計
13.4k
13.0
12.0
揖斐川水管橋
揖斐川
北伊勢工業用水道取水口
12.0
長良油島水位観測所
揖斐油島水位観測所
13.0
千本松原
海津市
長良川
治水神社
愛西市

桑名市
山辺蒲川
2.0k+97m
新肱江橋(国)
2.0k+99m
大臣管理区間
国道258号
赤沢川
2.0
2.0
野代揚水施設
肱江川
北田用水樋管
肱江排水機場
肱江排水機ひ管
肱江水位観測所
中須前用水暗渠(撤去予定)
赤沢ひ管(国)
中須橋
1.0
1.0
1.0
1.0
香取排水機場
香取排水機ひ管
香取揚水施設
戸津排水機場
香取北水防倉庫
首(国)
戸津川
香取桜広場(桑名市)
桑名市上水道配水管
香取橋
多度川
もぐり橋(撤去予定)
多度橋水位観測所
新多度橋(国)
2.0
大臣管理区間
8k+154m
8k+220m