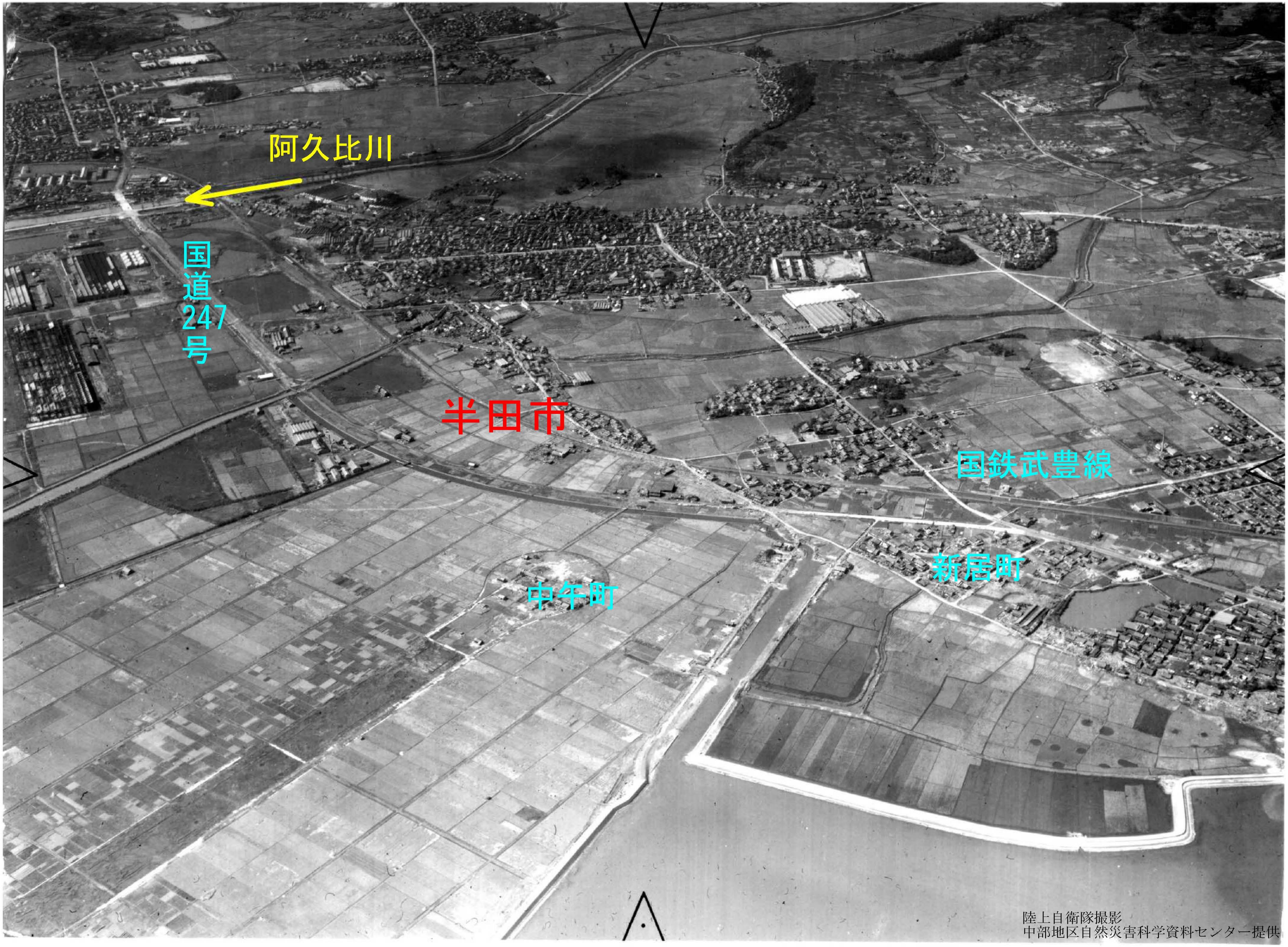

陸上自衛隊撮影
中部地区自然災害科学資料センター提供