

木曾川の上流部から下流部まで 様々な変化を体感できます。



自然発見館

みんなの身近にある川や自然について 楽しく、遊びながら学んでみよう！

小学校・中学校の社会科見学や遠足に。138タワーパークと合わせて、木曾三川が育んだ自然や風土、文化を楽しみながら学ぶ体験を提供します。自然発見館で展開するプログラムの内容・進行等については、各学年の学習要素にあわせて対応する事ができますので、ご相談ください。詳しくはホームページをご覧ください。

自然発見館

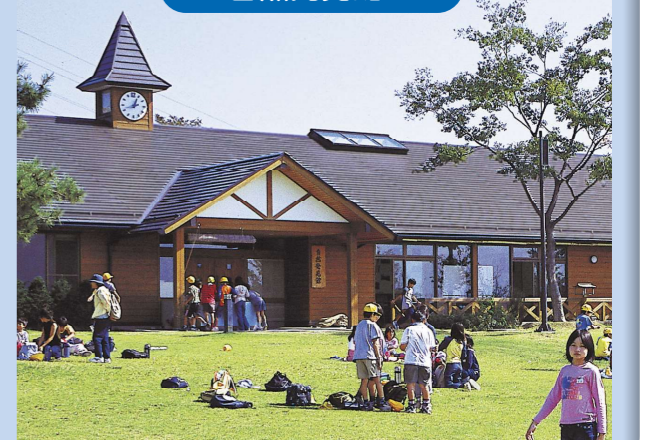

レンタサイクル

木曾川の雄大な景色、沿川市町及び木曾三川公園の魅力の再発見と健康づくりを目的として整備されました。138タワーパーク(一宮市)と河川環境楽園(各務原市)、フラワーパーク江南(江南市)の3ヶ所には、レンタサイクルがあります。

木曾川水園

木曾川の上流部から下流部までの風景を模して整備された6.9haの「木曾川水園」では、特徴的な樹木や草花や川の表情などの自然景観、農家や棚田といった人文景観が再現されており、遊びながら川にまつわる風土や文化を学ぶことができます。

じゃぶじゃぶの河原



木曾川水園・自然発見館利用案内

入園料：無 料
 開園時間：3月1日～5月31日 9:30～18:00
 6月1日～8月31日 9:30～19:00
 9月1日～2月末日 9:30～17:00
 ※駐車場は8:30に開門いたします。

休園日：目次ページ(1P)に記載

駐車場：
 一般道路より/ 中央駐車場494台(うち、大型27台、身障者用10台)
 東口駐車場604台(うち、身障者用6台)
 西口駐車場244台(うち、大型10台、身障者用6台)
 高速道路より/ 下り線パーキングエリア:68台(うち、大型25台、身障者用1台)
 下り線ハイウェイオアシス:241台(うち、大型23台、身障者用6台)
 上り線ハイウェイオアシス:26台(うち、大型4台、身障者用1台)

開園年月日：1999年7月17日
 開園面積：33.7 ha(河川環境楽園・全体53.4ha) ※2024年3月現在

交通アクセス：
お車利用の場合
 ・東海北陸自動車道川島PA、及びハイウェイオアシスより直接入園でき、徒歩約1分。
 ・名古屋方面から、国道22号を北上、新木曾川大橋を渡ってすぐ左側道へ、つきあたりを右折、約2km先を右折、西口駐車場へ。
 ・名古屋方面から国道22号を北上、「西島町」を右折、タワー通りを約12分、中央駐車場へ。
 ・岐阜方面から国道21号を各務原方面へ「三宅」を右折、「米野西」を左折、約1.2km先を右折、東口駐車場へ。
公共交通機関利用の場合
 各務原市ふれあいバス「新那加駅」から「⑥川島線」に乗車「河川環境楽園」バス停下車
 岐阜バス「笠松駅」より「笠松川島線」に乗車「河川環境楽園」バス停下車

自然発見館の概要

自然発見館は、木曾川水園及び木曾川周辺地域の自然豊かなフィールドを活用した環境教育を展開するために、その活動の拠点となる場所として設置され、川の自然環境や生態が学習・実験できるように工夫をされた複数の工房から成り立っています。

実験工房

定員40名

プログラム利用の中心

学校や一般団体などのグループ学習に対応し、ガスや水道、電気、様々な道具や教材を使った、実験型のプログラムを行います。



創作工房

定員50名

ワークショップの場

多人数での利用にも対応し、市民活動の場やワークショップなど、様々な目的に応じたプログラムを行います。



展示工房

川の生き物を観察

魚類を中心とした水生生物が展示されており、間近に観察できます。季節によって変わるネイチャーガイドシートも用意されています。



発見工房

定員30+30名

部屋のアレンジが可能

利用目的に応じて、部屋の真ん中を仕切ることができ、研修会や会員制の講座など、様々なプログラムを行います。

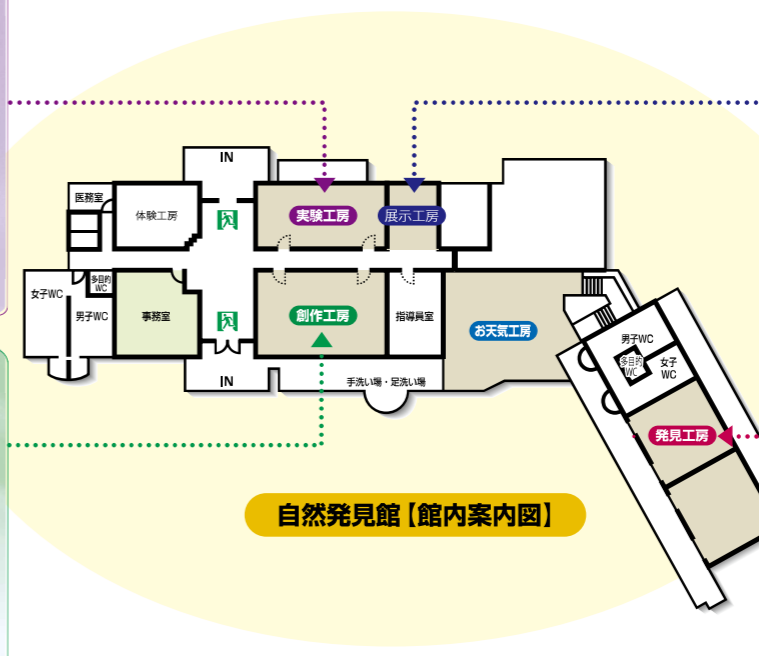

自然発見館【館内案内図】



河川環境楽園は、**国営公園・岐阜県営公園・自然共生研究センター・水辺共生体験館・岐阜県水産研究所・東海北陸自動車道の川島PA及びハイウェイオアシス**からなる複合公園です。

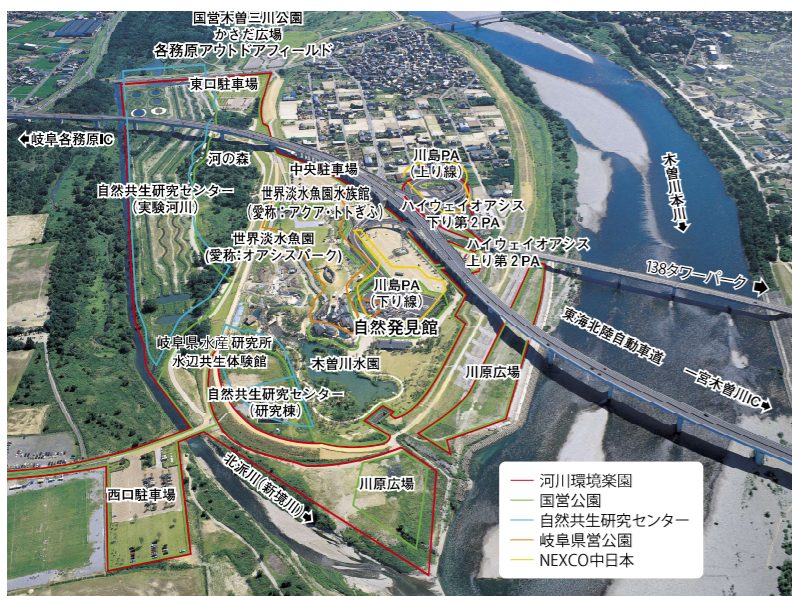

- **国営公園エリア**
[木曾川水園]
[自然発見館]
[河の森] [川原広場]
河原に生息する動植物を観察しながら自然の豊かさを体験できます。
- **岐阜県営公園エリア**
岐阜のご当地グルメを楽しめるレストランや岐阜県の特産品販売所等があります。また、大型遊具、水路の形態の変化を設けた多自然型の水路、及び飲食ゾーンがあり、世界最大級の淡水魚水族館や観覧車があります。
- **自然共生研究センター**
自然と人間が共生する技術開発をする施設です。
- **川島PA及びハイウェイオアシス**
川島PAが隣接しており、高速道路から直接入園することができます。
- **水辺共生体験館**
河川の水質改善・復元を進めていくために、河川の正しい知識を発信する施設です。
- **岐阜県水産研究所**
内水面水産の振興や水域環境の保全・復元、水生生物の生態に関する調査・研究を行う施設です。

木曾川水園

木曾川水園の中流域では、昔懐かしい茅葺屋根の農家でつくろいだり、昔遊びを体験していただけます。また、じゃぶじゃぶの河原では、小さなお子様でも安心して水遊びを楽しむことができます。



川原広場

木曾川本流に面した「川原広場」は、金華山、伊吹山や養老山地といった濃尾平野を囲む山並みを望むことができます。そして河原に生息する植物、木曾川水園で見られる種類とは違った野鳥などが観察できます。

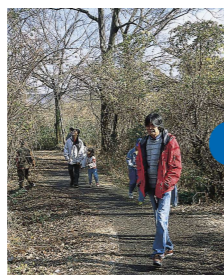

河の森

面積13.4haの「河の森」では、園路を散策しながら河畔林に生息する様々な生きものの観察ができます。木陰の中を東へ歩いていくと、東口駐車場を経由して「かさだ広場」まで行くことができます。

三派川地区 **河川環境楽園内** **岐阜県営公園** **世界淡水魚園**

世界淡水魚園「オアシスパーク」

水路を中心に観覧車や水族館、飲食店、アスレチック、遊具、噴水や水遊び場、BBQキャンパス(要予約)もある遊空間。

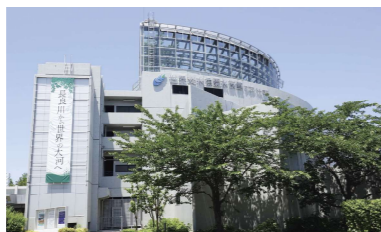

世界淡水魚園水族館「アクア・トトギふ」

岐阜県を流れる木曾三川・長良川の源流から河口までの自然を再現し、そこに生息する淡水魚や水生昆虫、両生類、水生植物などの展示を行なっています。また、世界の淡水魚をテーマにした興味深い展示も行なっています。

世界淡水魚園利用案内

世界淡水魚園「オアシスパーク」
TEL.0586-89-6766
入園料：無料
開園時間：9:30～22:00(季節により異なります)
休園日：毎月第2曜日(5・8～11月を除く/林日の場合は直後の平日)

世界淡水魚園水族館「アクア・トトギふ」
TEL.0586-89-8200
入館料：大人 / 1,780円
 中高校生 / 1,400円
 小学生 / 900円
 幼児(3歳以上) / 400円
開館時間：平日 9:30～17:00
 土・日・祝日 9:30～18:00
 (最終入館は1時間前)
休館日：毎月第2曜日(5・8～11月を除く/林日の場合は直後の平日)

木曾川沿川周遊サイクリング

ようこそ！木曾川沿川のサイクリングロードを走り雄大な景色を楽しみながら、沿川の魅力を再発見しましょう！

国営木曾三川公園の3拠点で自転車の貸出をしています！

- 138タワーパーク … 管理事務所
- 河川環境楽園 …… 自然発見館
- フラワーパーク江南 … 管理事務所

貸出時間 3月～10月 9:30～16:15(返却は16:45まで)
11月～2月 9:30～15:30(返却は16:00まで)

料金 大人用・小人用…300円/台
電動アシスト付…500円/台

● 自転車は借りた場所へご返却ください。
● 返却時間(3月～10月16:45まで・11月～2月16:00まで)を守ってください。
● 公園内はサイクリングロードのみ自転車で行進していただけます。

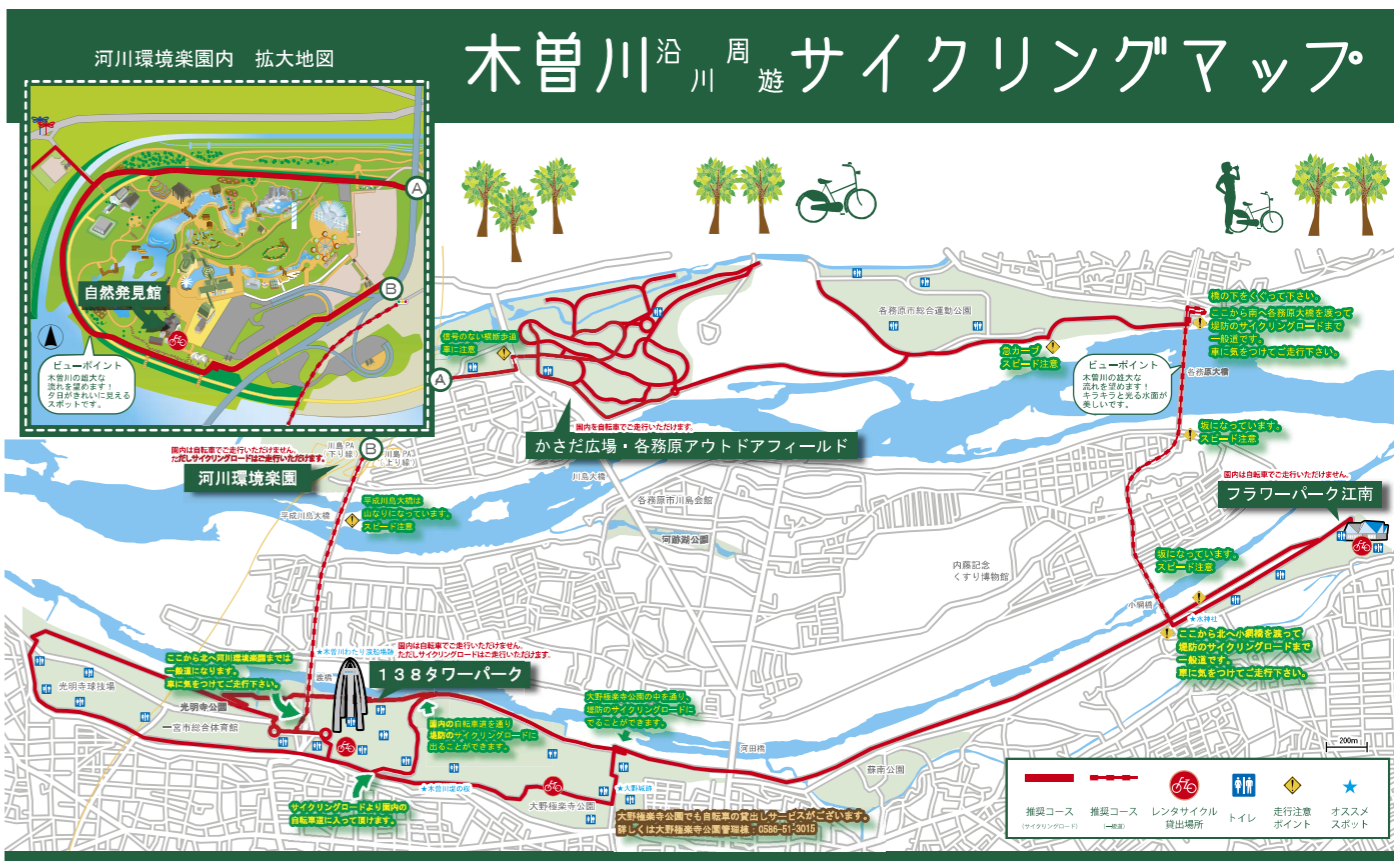

自転車安全利用五則

- ① **自転車は、車道が原則、歩道は例外** 自転車は「(軽)車両」です。車道を通行しましょう。※「自転車及び歩行者専用」の標識がある歩道は、自転車で通行することができます。
- ② **車道は左側を通行** 車道の左端を通行し、右後ろからくる車にも注意しましょう。
- ③ **歩道は歩行者優先で、車道寄りを徐行** 歩道を通行するときは、歩行者の通行を妨げないようにしましょう。
- ④ **安全ルールを守る** 飲酒運転・二人乗り・並進の禁止 交差点での信号遵守と一時停止・安全確認
- ⑤ **ヘルメットを着用** 自転車利用者のヘルメット着用が努力義務化されています。安全にご利用いただくため着用をお願いいたします。ヘルメットの貸出も行っています。(無料)

注意事項

- ・サイクリング中は、道路交通法に従って走行してください。
- ・体調、体力に合わせて、ご自分のペースでお楽しみください。
- ・国営木曾三川公園のレンタサイクル利用者はレジャーサービス保険等に加入しておりますが、「レンタサイクル利用における免責の範囲」をよくご理解いただき各自の自己責任においてサイクリングをお楽しみください。
- ・自転車で異常を感じた場合は走行を中止し、本紙記載の電話番号へご連絡ください。
- ・一般道を走る場合は、車等に十分注意してください。
- ・スピードの出しすぎには注意してください。(特に下り坂はご注意ください。)
- ・サイクリングロードは歩行者の方もいるので注意してください。
- ・レジャーサービス保険は利用者ご自身のケガに対する補償です。(対人対物の補償は含まれておりません。)

レンタサイクル利用における免責の範囲

本人の故意、重過失によるもの・被災者の故意、重過失によるもの・事故発生の日から1年を経過した後の負担した費用・当レンタサイクル車両以外の自転車に搭乗している間に起きた事故・サイクリングロードや道路以外の場所での競技、興業(練習含む)のため自転車で搭乗している間に起きた事故・地震、噴火、津波による事故、むち打ち症、腰痛など他覚症状のないもの・同居の親族に対する賠償事故・同乗者に対する賠償事故・上記のほか、正当な権利を持たない賠償事故
※「搭乗中」とは、自転車から降りて、押して歩いている間も含みます。
※「事故」とは道路上で起きたものに限りません。

◎緊急の場合は、こちらにご連絡ください。

138タワーパーク
0586-51-7105

フラワーパーク江南
0587-57-2240

自然発見館
0586-89-7023



三派川地区
かさだ広場・各務原アウトドアフィールド
～河川敷の広大な空間と豊かな自然～

〒501-6021 岐阜県各務原市川島笠田町
TEL.0586(89)7023
FAX.0586(89)7021



ピクニック、野外レクリエーション、イベント…。
豊かな自然の中を散策、サイクリング、スポーツ。



大人から
子どもまで
楽しく過ごせる
ビッグな
イベント広場!



**かさだ広場・各務原アウトドアフィールド
利用案内**

入園料：無 料
開園時間：9:30～17:00
※7月1日～8月31日 …9:30～18:00
12月1日～2月末 ……9:30～16:30
休 園 日：目次ページ(1P)に記載
駐 車 場：無料 222台(うち身障者用5台)(臨時駐車場150台)
開園年月日：かさだ広場 1988年7月19日、
各務原アウトドアフィールド 2005年3月19日
開園面積：34.8 ha ※2024年3月現在
交通アクセス：
お車利用の場合 ・名古屋方面から、国道22号を北上、「西島町5」を右折、
タワー通りを約15分。
・岐阜方面から、国道21号を各務原方面へ、「三宅」を
右折、「米野西」を左折、約1.2km先左側。
公共交通機関利用の場合 ・各務原市ふれあいバス「新那加駅」から「◎川島線」に乗車
「かさだ広場」バス停下車

各務原アウトドアフィールド

豊かな自然の中で、スポーツ・散策・サイクリングを
楽しむゾーンです。



木曾川と新堀川に
よって育まれた木
曾川中流域の川原
と森と水辺が織り
なす自然に親しむ
ことができます。

かさだ広場

芝生広場など広大な
フィールドを使ったイ
ベントをはじめ、ピ
クニック・野外レク
リエーション、スポ
ーツの場として親し
まれています。

中央水郷地区
桜堤サブセンター
～木曾三川の水辺と歴史遺産の実体験～

〒501-6324 岐阜県羽島市桑原町小藪
TEL.0587(97)8722
FAX.0587(97)8723



背割堤周辺の自然と歴史を楽しく遊びながら学習しよう!

広大な空間に
楽しみいっぱい!!



●チビッコ広場・ピクニック広場
治水構造物を用いたカラフルな遊具がたくさんあります。
バーベキューも楽しめます。



●せせらぎ水遊び
地下水を水源にしているせせらぎは、全長約200m。夏でも水温約17℃ととても冷たい水遊び場です。日よけテントの設置も可能です。
利用期間：3月下旬～11月上旬

スポーツやイベントが楽しめる多目的芝生広場、バーベキューを楽しめるチビッコ広場・ピクニック広場、歴史的な治水施設を体感できる歴史展示広場、ケレップ水制により作り出される流れを表現したせせらぎがあり、豊かな水辺環境を感じられる公園です。

桜堤サブセンター 利用案内

入園料：無 料
開園時間：3月1日～6月30日 9:30～17:00
7月1日～8月31日 9:30～18:00
9月1日～11月30日 9:30～17:00
12月1日～2月末日 9:30～16:30
休 園 日：目次ページ(1P)に記載
駐 車 場：無料 450台(臨時駐車場含む)
開園年月日：2015年3月21日
開園面積：7.5 ha ※2024年3月現在
交通アクセス：
お車利用の場合 ・名神高速道路岐阜羽島ICより約20分
・岐阜方面から木曾川右岸を南下し約45分
長良川左岸を南下し約45分
・国道155号線「一色下方」を祖父江方面へ
曲がり馬飼大橋西側橋詰を左折。
(一色下方交差点より約20分)

中央水郷地区
サリオパーク祖父江 (ワイルドネイチャープラザ)
～祖父江砂丘の保全と活用～

〒495-0001 愛知県稲沢市祖父江町祖父江
TEL.0587(97)8722
FAX.0587(97)8723



みんな大好き!ウォータースポーツ、ピクニック、
バーベキュー、野鳥観察、木陰の散歩も楽しめます。

全国的にも珍しい河岸砂丘である祖父江砂丘を保全、活用している公園です。木曾川では、ウインドサーフィンなどのウォータースポーツが楽しめ、トイレ・シャワー等が整備されています。ピクニック広場では、バーベキューなどが楽しめ、子供たちに大人気の遊具があります。

※スポーツ等で砂丘を団体利用する際はご連絡ください

水面利用の皆様へ

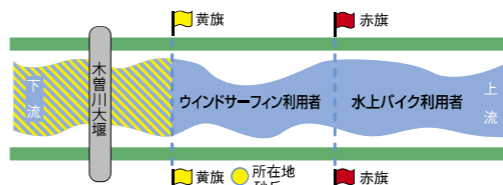

黄色の旗及び黄色ブイより下流は、木曾川大堰に近く危険なため水面利用者(ウインドサーフィン等)は立ち入らないで下さい。(下流の立ち入り禁止区域内にてウインドサーフィンの事故が発生しています。)



自然の息吹をそのまま体で感じて、
ウォータースポーツにトライ!!



夏でも涼しい!
林間散策路



砂丘を
保全しながら
砂丘を生かした
イベントも開催。

- トイレ
- 駐車場
- 自動販売機
- 水飲み場
- 手洗い場
- シャワー

祖父江砂丘で、サンドアートを体験してみませんか。

10月上旬
サンドフェスタ



河畔デッキ

ウォータースポーツの活動拠点として、砂浜にデッキの広場を整備。休息や観賞の場としてご利用できます。



遊具

遊具で思いっきり楽しめる、子どもたちのワンダーランドです。砂あそびもできます。



ピクニック広場

芝生広場や林の中で、バーベキューなどが楽しめます。

ワイルドネイチャープラザ 利用案内

入園料：無 料
開園時間：9:30～17:00
※7月1日～8月31日 …9:30～19:00
駐車場は8:00に開門いたします。
休 園 日：目次ページ(1P)に記載 ※10月は休園日なし
駐 車 場：無料 630台(臨時駐車場含む)
開園年月日：1996年8月23日
開園面積：26.7 ha ※2024年3月現在
交通アクセス：
お車利用の場合 ・国道155号線一色下方交差点を祖父江方面へ曲がり、
馬飼大橋手前「東馬飼」右折、「拾町野」を直進。
(一色下方交差点より約10分)

木曾川祖父江緑地 利用案内

木曾川祖父江緑地管理事務所
TEL.0587-97-4251

祖父江ワイルドネイチャー緑地 利用案内

祖父江町体育館 TEL.0587-97-2100

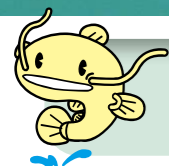

木曾三川に囲まれた自然環境や歴史文化が色濃く残る水郷地域に位置。市民・NPOの活動と環境教育を推進する公園です。



- 各施設のご案内
- トイレ
 - 電話
 - 駐輪場
 - 1~6 パークパートナー棟
 - バリアフリートイレ
 - 駐車場
 - 自動販売機
 - 公園エリア
 - 授乳室
 - 身障者専用駐車場
 - 喫煙コーナー
- ※交流サロンは、ミニ図書館やキッズルームがある無料休憩所です

環境教育の発信拠点として水郷地域の自然環境や歴史文化にちなんだプログラムを多数実施。また、市民・学校・企業・NPOなどとパートナーシップを結び、公園の利用を通じて、幅広く活動できる拠点をめざします。



水郷地域の文化と風景を伝える場として「堀田(ほりた)」の再現をすすめています。堀田は、低地の人々の知恵から生まれた湿地独特の農業方法です。



オランダの水郷地帯をイメージした高さ約20mの風車です。日本とオランダの友好親善のシンボルとなっています。

週末を中心にアートやクラフト、料理などの体験教室も開催しています。

パークセンターでは、パークパートナー登録をされている先生方による体験教室が多数開催されています。アートやクラフト、料理などメニューも豊富。大人から子どもまで楽しめます。詳しくは「パークセンターイベント」でホームページを検索してください。



おうちに飾る寄せ植え体験



打ちたてに舌鼓を打つそば打ち体験



焼きたてを味わうパン作り



子供たちに特に人気の木工教室



あなたも公園で活動してみませんか？

パークパートナー棟、またはホールをご利用いただけます。ご利用には一か月前までに申請が必要です。利用規則に則り、パークパートナーの活動と判断された場合、パークパートナー棟の施設使用料が無料となります。また、広報宣伝等のバックアップをいたします。詳しくはパークセンターにお問合せください。

●料金表

施設名称	料金	
	1階	2階
1号棟	3,400 円/日	2,200 円/日
2号棟	2,800 円/日	1,900 円/日
3号棟	3,400 円/日	2,700 円/日
4号棟	3,600 円/日	2,100 円/日
5号棟	3,600 円/日	1,600 円/日
6号棟	5,000 円/日	2,000 円/日
パークセンターホール	580 円/時間	

※2024年3月現在

四季折々の自然に囲まれた園内では、新しい発見・出会いがあります。



たんぽぽまつり



ハンドメイド市&海津アクアマルシェ



わくわく体験まつり



オニバス(絶滅危惧II類)



ハロウィーンパーティー



モジバフウの紅葉



公園DEクリスマス



ひなまつり

パークセンターは環境教育の発信拠点です。

木曾三川の自然と、風土に育まれた歴史文化を楽しもう。



自然体験

たんぽぽって食べるとどんな味?伝統漁から漁師さんたちの知恵を学ぶ!子どもから大人まで楽しめます。



ままず調査団

園内で生き物を探して、捕まえて、調べます。さあ、君も生き物博士になろう!!



環境教育プログラム

身近な自然を題材に、自然の素晴らしさを感じる心と「環境を大切にしたい」という気持ちを育み、自分たちの暮らしを変えていくことを目的とするプログラムです。

学校・子ども会・サークルにおすすめの団体メニューがそろっています。

- 10名以上の団体様でご利用いただけます。
- 通年開講。希望日をご相談ください。※休園日除く
- ご利用希望日の一か月前までにお申込ください。
- 詳しくは国営木曾三川公園ホームページ、又は別冊「国営木曾三川公園の環境教育プログラム」をご覧ください。

時間	9:30~16:00
参加料	一人100円から



みんなで体験メニュー

パークセンターで開催しているアートやクラフト、料理などの体験教室を団体様向けにアレンジします。詳しくはパークセンターにお問合せください。



環境教育講座

環境教育指導員についてアクティブラーニングを行います。自然や歴史文化に関する約30種類のプログラムからお選びいただけます。



環境学習教材 無料

※指導員がつく場合は有料
ゲーム感覚で楽しく学べるセルフ式教材。国営木曾三川公園の見学に役立つワークシートや、自然と触れあうプログラムの道具をご利用いただけます。

アクアワールド水郷パークセンターご利用案内

- 入園料:** 無料
開園時間: 4月1日~6月30日 9:30~17:00 12月1日~2月末日 9:30~16:30
 7月1日~8月31日 9:30~18:00 3月1日~3月31日 9:30~17:00
 9月1日~11月30日 9:30~17:00
休園日: 目次ページ(1P)に記載
駐車場: 無料193台(うち身障者用9台、バス6台)
開園年月日: 1998年6月26日
開園面積: 9.8 ha ※2024年3月現在

- お車利用の場合**
- ・岐阜方面から長良川右岸を南下し約40分
 - ・名古屋方面から東名阪自動車道弥富I.C.より約20分、長島I.C.より約15分
 - ・四日市方面から東名阪自動車道桑名東I.C.より約20分
 - ・名神高速道路大垣I.C.より国道258号を南下し、盤谷谷交差点左折、海津橋を渡り約3km、約35分
- 公共交通機関利用の場合(土日・祝日のみ運行)**
- ・養老鉄道石津駅より海津市コミュニティバス約10分 海津温泉下車



至長島・桑名

至岐阜・大垣

ボートやカヌーなどの水面スポーツ、またテニスやサッカー、ニュースポーツなど、いろいろなスポーツに利用できます。

施設紹介
河川敷マラソンコース・テニスコート・サッカーグラウンド・サンドコート・研修室・ミーティングルーム・長良川国際ボートコースなどを利用することができます。

建物はバリアフリー設計となっており、車いす利用者や目の不自由な方が利用しやすいようになっています。
トイレやエレベーターはスペースを広めにとり、扉は引き戸または自動ドアとなっています。また更衣室やシャワー室も完備しています。
なお、イベントや競技会の開催などによって施設がご利用いただけない場合があります。利用状況の確認や施設利用の詳しい内容につきましては、お気軽に長良川サービスセンター(TEL :0584-54-2075)にお問い合わせ下さい。



センターハウス外観

※電話による利用状況の確認及び予約は、午前9時30分から午後5時00分までです。(※7,8月9:30~18:00 ※12~2月9:30~16:30)

<p>テニスコート</p> <p>6面のハードコートがあり、車いすテニスなどもできます。</p>	<p>サッカーグラウンド</p> <p>4面の芝生のコートがあります。</p>	<p>サンドコート</p> <p>ビーチバレーなどができる砂の2コート(4面)があります。</p>	<p>芝生広場</p> <p>グラウンドゴルフやフライングディスクなどの軽スポーツ等に利用できます。</p>
<p>マラソンコース</p> <p>河川敷に常設された3km,5kmのコースを使って安全にランニングができます。マラソン大会の開催も可能です。</p>	<p>長良川国際ボートコース</p> <p>2,000mのコースでボート(ナックルフォア)の練習をすることができます。(要ボート経験者)</p>	<p>研修室・ミーティングルーム</p> <p>会議や集会・軽スポーツに利用できます。</p>	<p>更衣室</p> <p>団体様にもご利用いただける、硬貨リターン式のロッカーを設置しております。</p>

無料 ニュースポーツ体験 多数揃えています

子どもからお年寄りまで、どなたでも気軽楽しめるニュースポーツの道具をご用意しています。

ディスクゴルフ	RDチャレンジ	ショートテニス
---------	---------	---------

イベント
カヌーや太極拳、ヨガなどいろいろなスポーツイベントを開催しています。

施設の利用案内

①テニスコート・サッカーグラウンド・サンドコート等
利用時間:

期間	区分	午前の部	午後の部(1)	午後の部(2)
3月~6月		9:30~12:00	12:00~14:30	14:30~16:45
7月~8月		〃	〃	14:30~17:45
9月~11月		〃	〃	14:30~16:45
12月~2月		〃	〃	14:30~16:15

利用資格: 高校生以上の方、または中学生以下であっても保護者又は満18歳以上の指導者の監督下において利用できる方。
利用料金: 無料
利用方法: 利用する2ヶ月前から申し込みを受付ける予約利用とさせていただきます。但し、予約利用が無い場合に限り当日の申し込みでも利用が可能です。

②研修室・ミーティングルーム
利用時間:

区分	午前の部	午後の部
利用時間	9:30~12:00	12:00~17:00 <small>※12月~2月は12:00~16:30</small>

利用資格: 研修会やレクリエーション・福祉・地域交流などの目的を持って活動し、原則として、長良川サービスセンターの基本方針に沿って、利用される方。その他一般企業等の会議等でも利用可能です。
利用料金: 有料
利用方法: 利用する2ヶ月前から申し込みを受付ける予約利用とさせていただきます。但し、予約利用が無い場合に限り当日の申し込みでも利用が可能です。

③更衣室
利用時間: 9:30~16:45
*7,8月9:30~17:45
*12月~2月9:30~16:15

利用資格: 高校生以上の方、または中学生以下であっても保護者又は満18歳以上の指導者の監督下において利用できる方。
利用料金: 無料
利用方法: 100円硬貨リターン式

④長良川国際ボートコース
利用時間:

期間	利用時間	備考
3月~6月	9:30~16:45	河川等の状況に応じて利用時間の変更になる場合があります。
7月~8月	9:30~17:45	
9月~11月	9:30~16:45	
12月~2月	9:30~16:15	

利用資格: 中学生以上の方で、ボートの経験を有する6名以上の団体。
利用料金: 無料
利用方法: 利用登録の後、利用できます。但し、利用日の5日前までに予約して下さい。

研修室・ミーティングルーム料金表

施設	面積	午前の部 (9:30~12:00)	午後の部 (12:00~17:00) <small>※12月~2月は12:00~16:30</small>
研修室 A-1	66㎡	820円	1,600円
研修室 A-2	55㎡	720円	1,400円
ミーティングルーム A-1	81㎡	1,000円	2,100円
ミーティングルーム A-2	105㎡	1,300円	2,700円

※2024年3月現在

長良川サービスセンターご利用案内

入園料: 無料
開園時間: 9:30~17:00
(※7,8月9:30~18:00 ※12月~2月9:30~16:30)
休園日: 目次ページ(1P)に記載
駐車場: 無料 50台(うち身障者用3台) 臨時駐車場 240台
開園年月日: 2000年10月1日
開園面積: 88.8ha
(センターハウス1.1ha 水面59.4ha 長良川河川敷28.3ha)
※2024年3月現在

交通アクセス:
お車利用の場合
・名古屋方面から東名阪自動車道弥富I.C.より約20分、長島I.C.より約15分
・大垣方面から名神高速道路大垣I.C.より国道258号を南下約40分
・四日市方面から東名阪自動車道桑名東I.C.より国道258号を北上約20分