

国営木曾三川公園

GUIDE

BOOK

愛知・岐阜・三重の3県にまたがる
日本一広い国営公園

三派川地区

フラワーパーク江南
138タワーパーク
河川環境楽園(木曾川水園・自然発見館)
かさだ広場・各務原アウトドアフィールド

中央水郷地区

桜堤サブセンター
サリオパーク祖父江(ワイルドネイチャープラザ)
アクアワールド水郷パークセンター
長良川サービスセンター
木曾三川公園センター
東海広場
カルチャービレッジ
船頭平河川公園

河口地区

桑名七里の渡し公園(住吉地区)

国営木曾三川公園とは…

木曾三川公園は、愛知、岐阜、三重の3県にまたがる日本一広い国営公園です。木曾川・長良川・揖斐川の木曾三川が有する広大なオープンスペースと豊かな自然環境を活用し、東海地方の人々のレクリエーション需要の増大と多様化に対応するために設置された公園です。本公園は三派川地区・中央水郷地区・河口地区の3地区からなり、現在13拠点が開園しています。各拠点において、花や木などの自然を生かした景観づくりに加えさまざまなイベントを開催しております。また、木曾三川公園センターではこの土地特有の低地の暮らしが学べる展示施設「輪中の農家・水屋」を見学できます。その他、河川環境楽園やアクアワールド水郷パークセンター等でも様々な環境教育プログラム等とおして、歴史や文化、環境などを学ぶことができますので、学校や、団体等でも当公園をぜひご利用ください。

Contents 目次

1 フラワーパーク江南 ▶ P.3 愛知県江南市 TEL 0587(57)2240 四季折々の植物に囲まれた心安らぐ空間を演出した公園です。本公園の象徴的な建物「クリスタルフラワー」では、花とみどりに関する展示紹介や体験活動を行っています。	8 長良川サービスセンター ▶ P.17 岐阜県海津市 TEL 0584(54)2075 ボートやカヌー、ニュースポーツなどが体験できノーマライゼーションを推進する施設です。長良川河川敷では、その広さを活かし、学校団体等のマラソン大会などにも利用されています。
2 138タワーパーク ▶ P.5 愛知県一宮市 TEL 0586(51)7105 濃尾平野の雄大な景観を眺望でき、地域のランドマークである展望タワー「ツインアーチ138」をはじめ、お花畑、自然体験施設「もくもくパラダイス」「アワフワドーム」など大規模でユニークな施設が整備されています。	9 木曾三川公園センター ▶ P.19 岐阜県海津市 TEL 0584(54)5531 高さ65mの展望タワーからは木曾三川の雄大な流れと輪中地帯独特の水郷景観が一望できます。展示施設「輪中の農家・水屋」では低地の暮らしを感じることができます。
3 河川環境楽園(木曾川水園・自然発見館) ▶ P.9 岐阜県各務原市 TEL 0586(89)7023 国営公園、岐阜県営公園(世界淡水魚園)、自然共生研究センター、水辺共生体験館、岐阜県水産研究所、ハイウェイオアシスからなる複合公園です。川や自然について、様々な視点で学び、楽しむことができます。	10 東海広場 ▶ P.23 愛知県愛西市 TEL 0584(54)5531 1周2kmと1.5kmのマラソンコースがあるほか、広大な芝生が広がる「一万入広場」、多様な使い方ができる「芝生広場」、用途に合わせ利用できる「パーベキュー広場」「パークゴルフ場」などがあります。
4 かさだ広場・各務原アウトドアフィールド ▶ P.13 岐阜県各務原市 TEL 0586(89)7023 豊かな河川の緑に囲まれた大芝生広場は、各種スポーツやレクリエーション、ピクニックなどに利用されています。また、広大な空間と豊かな自然を巡る園路の散策やサイクリングを楽しむことができます。	11 カルチャービレッジ ▶ P.24 三重県桑名市 TEL 0594(41)1151 広々とした芝生広場でボールで遊んだり、お昼寝したり、お弁当を食べたりと、のんびりとした時間が過ごせます。全天候型の輪中ドームではテニス、フットサルなどができます。
5 桜堤サブセンター ▶ P.13 岐阜県羽島市 TEL 0587(97)8722 多目的芝生広場、チビッコ広場、ピクニック広場、歴史展示広場などがあり、木曾長良青割堤の自然と歴史を楽しく遊びながら学習できる公園です。	12 船頭平河川公園 ▶ P.25 愛知県愛西市 TEL 0584(54)5531 ハスやスイレンなどの水生植物を観察できるエリアです。国の重要文化財「船頭平開門」に隣接しています。
6 サリオパーク祖父江(ワイルドネイチャープラザ) ▶ P.14 愛知県稲沢市 TEL 0587(97)8722 全国的にも珍しい河岸砂丘「祖父江砂丘」を保全・活用している公園です。ウィンドサーフィンなどの水上スポーツが楽しめるほか、バーベキューやデイキャンプが楽しめる「ピクニック広場」があります。子供たちに人気の木製遊具も備えています。	13 桑名七里の渡し公園(住吉地区) ▶ P.25 三重県桑名市 TEL 0584(54)5531 六華苑や諸戸氏庭園という国の名勝や重要文化財が集中するエリアにある歴史文化をテーマとした日本庭園風の公園です。近くには東海道五十三次で栄えた「七里の渡し」跡もあり、大鳥居が見られます。
7 アクアワールド水郷パークセンター ▶ P.15 岐阜県海津市 TEL 0584(53)7200 市民・NPOの活動と環境教育を推進する施設です。特に環境教育プログラムは充実しており、有料プログラム・無料プログラムともに多数用意しています。多くのパークパートナーが活動しています。	

国営木曾三川公園 交通アクセス

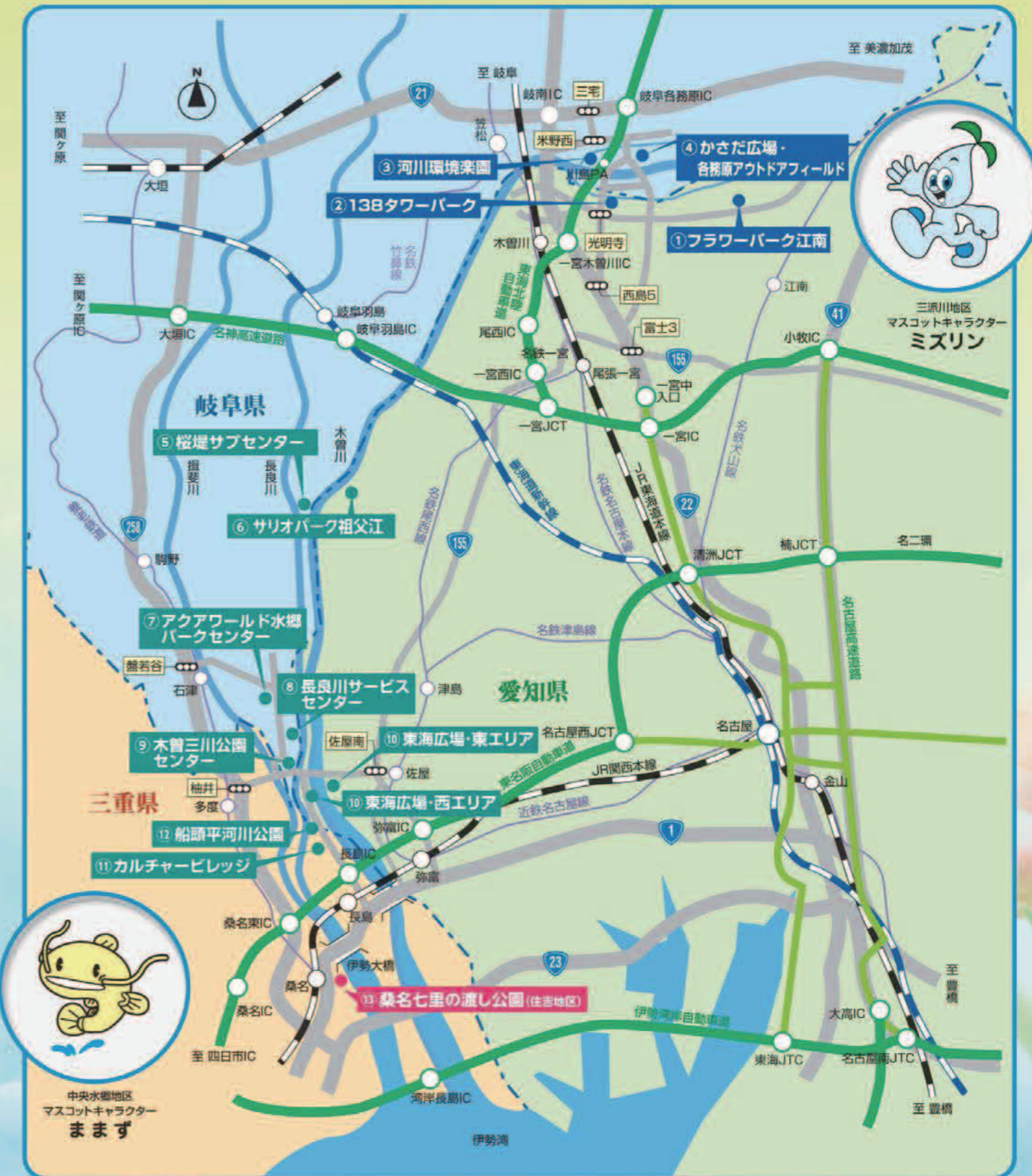



四季折々の植物に囲まれた心安らく空間で、ゆっくりと散策したり、広い芝生広場で思いっきり体を動かしたり、一日中楽しめる公園です。

都市生活において、ゆとりとうるおいを実感できる花と緑豊かな環境を創出し、多くの方々が参加・体験できる公園です。美しい花や豊かな緑にふれあい、自然を身近に感じていただくことが出来る公園を目指しています。



※紹介している内容及び写真の花の種類は季節により異なる場合があります。

- トイレ
- 授乳室
- 駐車場
- 駐輪場
- 売店(※土日祝のみ)
- 自動販売機
- 身障者用施設
- レンタサイクル
- AED
- サイクリングロード
- は手押しにてお願いします(下車区間)

※(赤い点線)内はペット禁止エリアです。
※クリスタルフラワーのペットでの同伴はご遠慮下さい。



レンタサイクル

木曾川の雄大な景色、沿川市町及び木曾三川公園の魅力の再発見と健康づくりを目的として整備されました。138タワーパーク(一宮市)と河川環境楽園(各務原市)、フラワーパーク江南(江南市)の3ヶ所には、レンタサイクルがあります。

フラワーパーク江南の花ごよみ・イベントスケジュール

エリア	春			夏			秋			冬		
	3月	4月	5月	6月	7月	8月	9月	10月	11月	12月	1月	2月
園内花木	サクラ・ユキヤナギ フジ・ヤマブキ			スモークツリー シモツク	サルズベリ						クロガネモチ(実)	
花畑	コブシ	ヒトツバタゴ		ネムノキ・シマトネリコ				ハギ			センダン(実)	
メイン花壇等 各花壇の 季節の一年草		ビオラ・パンジー チュリップ・ムスカリなど			コリウス・アングロニア・サルビア			センニチコク・ペゴニアなど				ビオラ・パンジー
風の庭	スイセン			アリウム				パンパスグラス・ペニセタム				タカノハススキ
ボーダー花壇				ハイカウツギ・イローヒル ペンステモン セルザキツキミソウ	アメリカアジサイ・アナベル アガパンサス							
香りの庭・ 果実の庭		グミ タイム・チャイブ ローマンカモミール		グミ・クワ(実) ラベンダー	ミント ブラックベリー(実)			アメジストセージ ジンジャーリリー				ダイダイ(実)
水の庭							アスチルベ ハンゲショウ エゾミソハギ	ボックセージ ハナトラノオ				
シバザクラの丘												

天候や諸条件により、開花時期や花の状態、種類等が異なる場合もあります。また、代表的な品種のみ取り上げていますが、樹木や宿根草、一年草など約1,000品種の植物がお楽しみいただけます。イベントについても予定であり、変更となる場合があります。

A クリスタルフラワー

公園のメイン施設で、レストスペースやセミナー室などがあります。また建物階下の省エネルギー効果を考え、屋上庭園が作られています。地上15mの屋上庭園からは伊吹山やアルプスの山々、そして木曾川の流れがご覧いただけます。



B シバザクラの丘

春にはシバザクラのじゅうたんが斜面に広がります。赤・ピンク・白色の3色のシバザクラがあります。



花畑

春はナノハナ、初夏はシャーレーポピー、夏はヒマワリなど、秋はコスモスと季節の草花をお楽しみいただけます。



セミナー・ワークショップ室貸出について

研修やサークル活動、校外学習などに有料でご利用いただけます。
※イベント時には貸出できない場合があります。
※ご利用には事前に手続きが必要です。
※備品など詳細は管理事務所にお問い合わせ下さい。



セミナー室2部屋：各59㎡ ワークショップ室2部屋：各58㎡
1室あたり/午前(9:30~12:00)930円、午後(12:00~17:00)1,900円

100mの藤棚

江南市の曼陀羅寺公園から移植された「友好の藤」があります。



香りの庭・果実の庭

和洋のハーブ類と果樹を中心に、花や葉、果実の香りを楽しむ庭です。



メイン花壇

公園の顔となる花壇として、一年草を中心とした花の演出を行っています。



市民花壇

ボランティア団体フラワーパーク江南友の会の活動場所でもあり、市民の皆さんによる参加体験型花壇です。



K 水盤池

池のまわりからは30分毎に霧が出ます。



芝生広場

約2.5ヘクタールの広さがある芝生広場で、思い思いのレクリエーションを楽しむことができます。



風の庭(グラスガーデン)

風が感じられる花壇として、草木が風にそよぐ景観が楽しめます。



H コンポストセンター

三派川地区の管理で発生した芝草、刈草、剪定枝等を集めて堆肥づくりを行っている場所です。完成した堆肥は花畑や花壇の土壌改良材として活用しています。



L 子供の庭

3~12歳の児童対象の遊具があります。



M 霧のデッキ

柱の間を通ると霧が出るとお子様に人気のスポットです。



フラワーパーク江南利用案内

- 入園料：無料
- 開園時間：4月1日~11月30日 9:30~17:00
12月1日~2月末日 9:30~16:30
3月1日~3月31日 9:30~17:00
※但し7月16日~8月31日の月曜~金曜は9:30~17:00、土曜・日曜・祝日は9:30~19:00
※駐車場は8:30に開門いたします。
- 休園日：毎月第2月曜日(休日の場合は直後の平日、8月は第4月曜日)12月31日、1月1日
- 駐車場：無料 460台 バス12台
- 開園年月日：平成19年10月5日
- 開園面積：約13.4 ha ※平成31年3月現在
- 交通アクセス：
お車利用の場合
・名古屋方面、東海北陸道「一宮木曾川IC」から国道22号線を北へ「黒田西石原」交差点を右折、約25分
・岐阜方面、国道22号線を南へ「北方町」交差点を左折、約25分
・名神高速道路「小牧IC」より約11km
・東海北陸自動車道「岐阜各務原IC」「一宮木曾川IC」より約8km
公共交通機関利用の場合
・名古屋鉄道犬山線、江南駅よりタクシーにて約15分(約4.5km)
・江南駅より名鉄バス「江南団地経由 江南厚生病院行」音楽寺下車徒歩約10分



園内にはさまざまな施設が点在。
楽しさいろいろ、さわやかな一日を満喫。

高さ138mの美しい2つのアーチを持つ展望タワー「ツインアーチ138」をはじめ、バラ園やお花畑、開放感いっぱいの広場、フワフワドームなどの子ども用遊具や野外ステージなど楽しい施設がいっぱいです。



●セントルイスゲート

このゲートは、アメリカミズーリ州セントルイス市にある、アーチ式タワーとしては最も高い「ゲート・ウエイ・アーチ」(高さ192m)の20分1ミニチュア。ゲートを開くと、公園のシンボルである大小7本の「エノキ」と「ムクノキ」で構成された大樹があります。



●モニュメント「比翼(ひよく)」

このモニュメントは皇太子殿下ご成婚記念として3点の作品の中から人気投票で決定した作品です。デザインは二羽の鳥が翼をならべる、夫婦円満のたとえ「ひよく」です。



●つどいの広場 ／希望の塔

希望の塔や大きな屋根、クライミングウォールが設置され、いつでも人々が安心して集い憩える広場です。夜間開園時には色とりどりのライトアップを楽しむことができます。

※大屋根下人工芝はペット禁止エリア



●風紋の広場

木曾川南派川の河川敷の広場です。ここは風揚げや各種レクリエーションに利用できます。



●もくもくパラダイス ～みんなが自然に触れ、 学び遊べる森～

自然を残し、さらに自然を呼び戻すために、池を作りました。様々な虫や鳥、植物などを楽しみながら学び、触れることができる「水辺ビオトープ」です。



●やすらぎの池

自然豊かな木立の中にあるオアシス。池の水は木立の間を縫い、池へと流れ、循環させています。水深は10cm程度と浅く、子供から大人まで自然の中で水遊びが楽しめます。

利用期間:3月中旬～11月初旬



各施設のご案内

案内所	トイレ	オストメイト	ベビースーツ	公共電話	駐車場	駐輪場
軽食	売店	自動販売機	水飲場	休憩所	身障者用施設	スロープ
レンタサイクル	AED	喫煙所	サイクリングロード			

※(赤い丸)内はペット禁止エリアです。ツインアーチ138、やすらぎの池への同伴もご遠慮ください。

●フワフワドーム

飛んだり跳ねたり楽しく遊べるタワーパークで一番の人気遊具です(対象年齢3歳～小学生以下)。周りのお友達(特に小さいお子様)に注意して遊びましょう。

利用時間:
3月～11月 10:00～17:00
12月～2月 10:00～16:00
※清掃・点検により開始時間が前後する場合があります。※雨天中止



●わくわくスライダー

たくさんの種類の滑り台が楽しめる遊具です。対象年齢3歳～6歳用と小学生用の二つがあります。

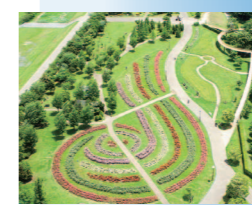

●ローズストリーム
“木曾川の源流から海までの流れ”をイメージしてデザインされた修景バラなどが植えられています。

138タワーパーク 利用案内

入園料: 無料(ツインアーチ138は有料)
開園時間: 9:30～17:00
 8月13日～15日及び
 11月23日～12月25日は9:30～21:00
 ※駐車場は8:00に開門いたします。
【無料休憩所内売店の営業時間】
 10:00～16:30
 ラストオーダー 食事15:30/ドリンク16:00
 21時までの開園日 10:00～20:30
 ラストオーダー 食事19:30/ドリンク20:00
休園日: 毎月第2月曜日
 (8・12月を除く/休日の場合は直後の平日)
駐車場: 無料 900台 バス19台(臨時駐車場含)
 開園年月日: 平成7年4月29日
 開園面積: 26.4 ha ※平成31年3月現在

交通アクセス:

お車利用の場合

・東海北陸自動車道「一宮木曾川IC」より国道22号「一宮木曾川インター北」を右折、1本目を左折。東海北陸道下の道を直進し、つきあたりを右折。約8分
 ・名古屋方面から国道22号を北上、「一宮木曾川インター北」を右折、1本目を左折。
 東海北陸道下の道を直進し、つきあたりを右折。
 ・岐阜方面から国道22号を南下、「北方町」交差点を左折し、約3km後「光明寺」交差点を左折。

公共交通機関利用の場合

・名鉄一宮駅・JR尾張一宮駅前より、名鉄バス「一宮市総合体育館行き」で約30分、「138タワーパーク」下車。

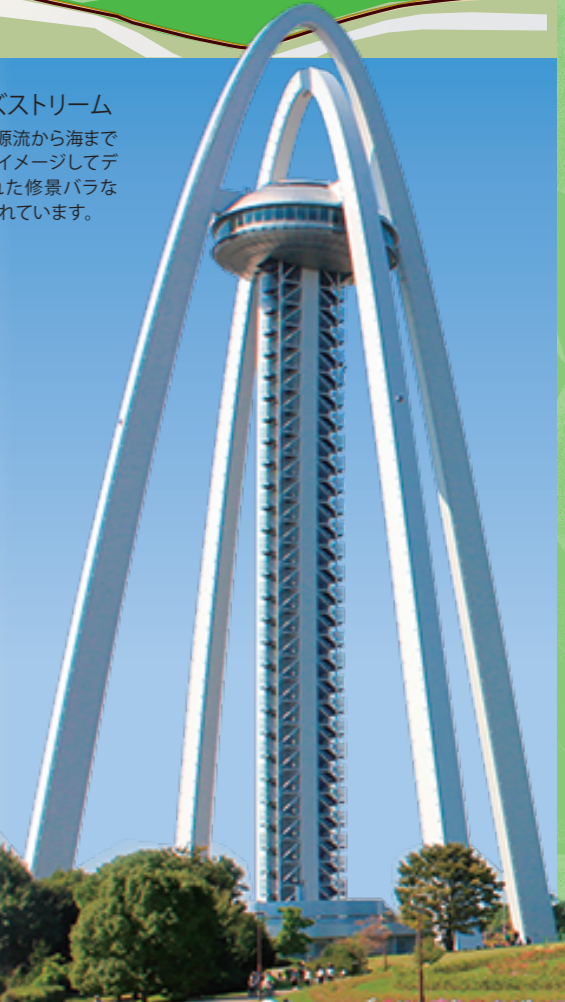



ツインアーチ138

地上100mの展望階。濃尾平野やアルプスが遠望できる壮大なスカイパノラマのロケーション。

ツインアーチ138

138タワーパークのメイン施設として国土交通省、都市再生機構、一宮市の3者が建設した展望タワー「ツインアーチ138」。高さの異なる2本の双曲線アーチと、中央のエレベーターシャフトが「木曾三川の雄大な流れ」を象徴しています。展望タワー本体は鋼板BOX構造で、最高部の高さは一宮市にちなみ、138mです。アーチ式としては、日本初の建築物で、高さは東洋一です。



ツインアーチ138 開館時間

期 間	時 間
下記以外の期間	9時30分～17時
8月13日～8月15日及び 11月23日～12月25日	9時30分～21時

ツインアーチ138入館料

* ツインアーチ138のチケット販売は閉園の30分前までです。
* 団体料金は、有料利用者20人以上の場合のみ適用となります。
(特別割引、シルバー料金該当のお客様は除きます。)
* 3才以下は無料です。
* 高齢者(65歳以上)は年齢を確認できる証明書を提示した場合は、一般大人料金の半額となります。
* 身体障害者手帳、療育手帳、精神障害者保健福祉手帳、戦傷病者手帳の交付を受けている方で、手帳の提示があった本人及び介護者1人については入館料が半額となります。
* 定員230名。

シンボルタワーのツインアーチ138が毎日提供します。
明日の天気予報ライトアップ



明日の天気かわるライトアップ。快晴以外は、同系色の色を30分おきに交互に点灯させています。

- 快晴 白
- 曇 グリーン・レモンイエロー
- 晴 オレンジ・ピンク
- 雨 パープル・ブルー



展望階 スカイラウンジ・ビッグツリー
地上100mから望める美しい景色を目の前にゆったりと食事をしたり、優雅なティータイムを過ごすのがこのラウンジです。席数は34席です。予約をすれば、お弁当もご用意できます。

営業時間 【平日】10:00～16:30 【21時までの開園日】10:00～20:30
オーダーストップ 【平日】食事15:30/ドリンク16:00 【21時までの開園日】食事19:30/ドリンク20:00

1階ロビー受付 地元一宮市のマスコット「いちみん」グッズやタワーグッズを販売しています。

イベント盛りだくさん、四季の花風景…1日中思いっきり楽しめる!!



園内の花壇では四季折々の様々な花をお楽しみいただけます。



138タワーパークの花ごよみ・イベントスケジュール

	4月	5月	6月	7月	8月	9月	10月	11月	12月	1月	2月	3月
ローズストリーム		修景バラ						修景バラ				
お花畑		ネモフィラ/リリア/アッシャーレーポピー	ネモフィラ	シャレーポピー			コスモス	コスモス				
一年草花壇	ビオラ				コキア		コキア(紅葉)			ビオラ		
花木	サクラ	モッコウバラ	アジサイ		つる性植物	サルズベリ・ムクゲ			クロガネモチ(実)	カンツバキ・サザンカ		サクラ
イベントスケジュール	さくら スプリング祭り フェスタ	ローズフェスタ			サマーフェスタ		オータムフェスタ		ツインアーチのメリークリスマス	新春フェスタ		さくら祭り

*花またはイベントについては予定であり、変更となる場合があります。

木曾川の上流部から下流部まで 様々な変化を体感できます。



- インフォメーション
- お手洗い
- 多目的トイレ
- 授乳室
- 公衆電話
- 駐車場
- 自転車置き場
- レストラン
- 売店
- 自動販売機
- 水飲み場
- コインロッカー
- レンタサイクル
- AED
- ペット禁止エリア
- 喫煙場所
- サイクリングロード
- は手押ししてお願いします(下車区間)

● 車の貸し出しを行っています。インフォメーション(3カ所)にて、お声掛けください。



レンタサイクル

木曾川の雄大な景色、沿江市町及び木曾三川公園の魅力の再発見と健康づくりを目的として整備されました。138タワーパーク(一宮市)と河川環境楽園(各務原市)、フラワーパーク江南(江南市)の3ヶ所には、レンタサイクルがあります。

自然発見館

みんなの身近にある川や自然について楽しく、遊びながら学んでみよう！

小学校・中学校の社会科見学や遠足に。138タワーパークと合わせて、木曾三川が育んだ自然や風土、文化を楽しみながら学ぶ体験を提供します。自然発見館で展開するプログラムの内容・進行等については、各学年の学習要素にあわせて対応する事ができますので、ご相談ください。詳しくはホームページをご覧ください。



木曾川水園

木曾川の上流部から下流部までの風景を模して整備された6.9haの「木曾川水園」では、特徴的な樹木や草花や川の表情などの自然景観、農家や棚田といった人文景観が再現されており、遊びながら川にまつわる風土や文化を学ぶことができます。



木曾川水園・自然発見館利用案内

入園料：無 料

開園時間：3月1日～5月31日 9:30～18:00
6月1日～8月31日 9:30～19:00
9月1日～2月末日 9:30～17:00
※駐車場は8:30に開門いたします。

休園日：毎月第2曜日(8月を除く/休日の場合は直後の平日) 12月31日、1月1日

駐車場：
高速道路より/上り 普通車22台(うち身障者用1台)、大型4台
下り 普通車241台(うち身障者用6台)、大型23台
一般道路より/中央駐車場 494台(うち身障者用10台、バス27台)
東口駐車場 732台(うち身障者用6台)
西口駐車場 213台(うち身障者用2台、バス19台)

開園年月日：平成11年7月17日

開園面積：33.7 ha(河川環境楽園・全体53.4ha) ※平成31年3月現在

交通アクセス：
お車利用の場合
・東海北陸自動車道川島PA、及びハイウェイオアシスより直接入園でき、徒歩約1分。
・名古屋方面から、国道22号を北上、新木曾川大橋を渡ってすぐ左側道へ、つきあたりを右折、約2km先を右折、西口駐車場へ。
・名古屋方面から国道22号を北上、「西島町5」を右折、タワー通りを約12分、中央駐車場へ。
・岐阜方面から国道21号を各務原方面へ「三宅」を右折、「米野西」を左折、約1.2km先を右折、東口駐車場へ。

公共交通機関利用の場合
・名鉄：JR岐阜駅前より、岐阜バス 川島松倉行きで約25分。「河川環境楽園」下車(土・休日のみ)、または「川島笠田」下車、徒歩約15分。(平日)

自然発見館の概要

自然発見館は、木曾川水園及び木曾川周辺地域の自然豊かなフィールドを活用した環境教育を展開するために、その活動の拠点となる場所として設置され、川の自然環境や生態が学習・実験できるように工夫をされた4つの工房から成り立っています。

体験工房 定員30名

まずは体験してみよう
体験からの学びを促進するために、子どもたちが直接手に取って心を動かす「ハンズオン」型の展示、教材が準備されています。

実験工房 定員40名

プログラム利用の中心
学校や一般団体などのグループ学習に対応し、ガスや水道、電気、様々な道具や教材を使った、実験型のプログラムを行います。

創作工房 定員50名

ワークショップの場
多人数での利用にも対応し、市民活動の場やワークショップなど、様々な目的に応じたプログラムを行います。

発見工房 定員30+30名

部屋のアレンジが可能
利用目的に応じて、部屋の真ん中を仕切る事ができ、研修会や会員制の講座など、様々なプログラムを行います。

自然発見館【館内案内図】



河川環境楽園は、**国営公園・岐阜県営公園・自然共生研究センター・水辺共生体験館・岐阜県水産研究所・東海北陸自動車道の川島PA及びハイウェイオアシス**からなる複合公園です。



- **国営公園エリア**
[木曾川水園]
[自然発見館]
[河の森] [川原広場]
河原に生息する動植物を観察しながら自然の豊かさを体験できます。
- **岐阜県営公園エリア**
岐阜のご当地グルメを楽しめるレストランや岐阜県の特産品販売所等があります。
また、大型遊具、水路の形態の変化を設けた多自然型の水路、及び飲食ゾーンがあり、世界最大級の淡水魚水族館や観覧車があります。
- **自然共生研究センター**
自然と人間が共生する技術開発をする施設です。
- **川島PA及びハイウェイオアシス**
川島PAが隣接しており、高速道路から直接入園することができます。
- **水辺共生体験館**
河川の水辺環境保全・復元を進めていくために、河川の正しい知識を発信する施設です。
- **岐阜県水産研究所**
内水面水産業の振興や水域環境の保全・復元、水生生物の生態に関する調査・研究を行う施設です。

木曾川水園

木曾川水園の中流域では、昔懐かしい茅葺屋根の農家でくつろいだり、昔遊びを体験していただけます。また、じゃぶじゃぶの河原では、小さなお子様でも安心して水遊びを楽しむことができます。



川原広場

木曾川本流に面した「川原広場」は、金華山、伊吹山や養老山地といった濃尾平野を囲む山並みを望むことができます。そして河原に自生する植物、木曾川水園で見られる種類とは違った野鳥などが観察できます。



河の森

面積13.4haの「河の森」では、園路を散策しながら河畔林に生息する様々な生きものの観察ができます。木陰の中を東へ歩いていくと、東口駐車場を経由して「かさだ広場」まで行くことができます。

三派川地区 河川環境楽園内 岐阜県営公園 世界淡水魚園

世界淡水魚園「オアシスパーク」

米国サンアントニオの水辺をモチーフにした水路を中心に、観覧車、水族館や飲食ゾーン、アスレチック、BBQキャンパス(要予約)もある遊空間。



世界淡水魚園水族館「アクア・トトギふ」

岐阜県を流れる木曾三川・長良川の源流から河口までの自然を再現し、そこに生息する淡水魚や水生昆虫、両生類、水生植物などの展示を行なっています。また、世界の淡水魚をテーマにした興味深い展示も行なっています。

世界淡水魚園 利用案内

世界淡水魚園「オアシスパーク」
TEL.0586-89-6466
入園料：無料
開園時間：9:30～22:00(季節により異なります)
休園日：毎月第2月曜日(5・8～11月を除く/休日の場合は直後の平日)
世界淡水魚園水族館
「アクア・トトギふ」 TEL.0586-89-8200
入館料：大人 / 1,500円
 中学生 / 1,100円
 小学生 / 750円
 幼児(3歳以上) / 370円
開館時間：平日 9:30～17:00
 土・日・祝日 9:30～18:00(最終入館は1時間前)
休館日：毎月第2月曜日(5・8～11月を除く/休日の場合は直後の平日)

木曾川沿川周遊サイクリング

ようこそ！木曾川沿川のサイクリングロードを走り雄大な景色を楽しみながら、沿川の魅力を再発見しましょう！

国営木曾三川公園の3拠点で自転車の貸出をしています！

- 138タワーパーク … 管理事務所
- 河川環境楽園 …… 自然発見館
- フラワーパーク江南 … 管理事務所

貸出時間 3月～10月 9:30～16:15(返却は16:45まで)
11月～2月 9:30～15:30(返却は16:00まで)
料金 大人用・小人用…200円/台
電動アシスト付…300円/台

お願い
・自転車は借りた場所へご返却ください。
・返却時間(3月～10月16:45まで・11月～2月16:00まで)を守ってください。
・公園内はサイクリングロードのみ自転車で走行していただけます。

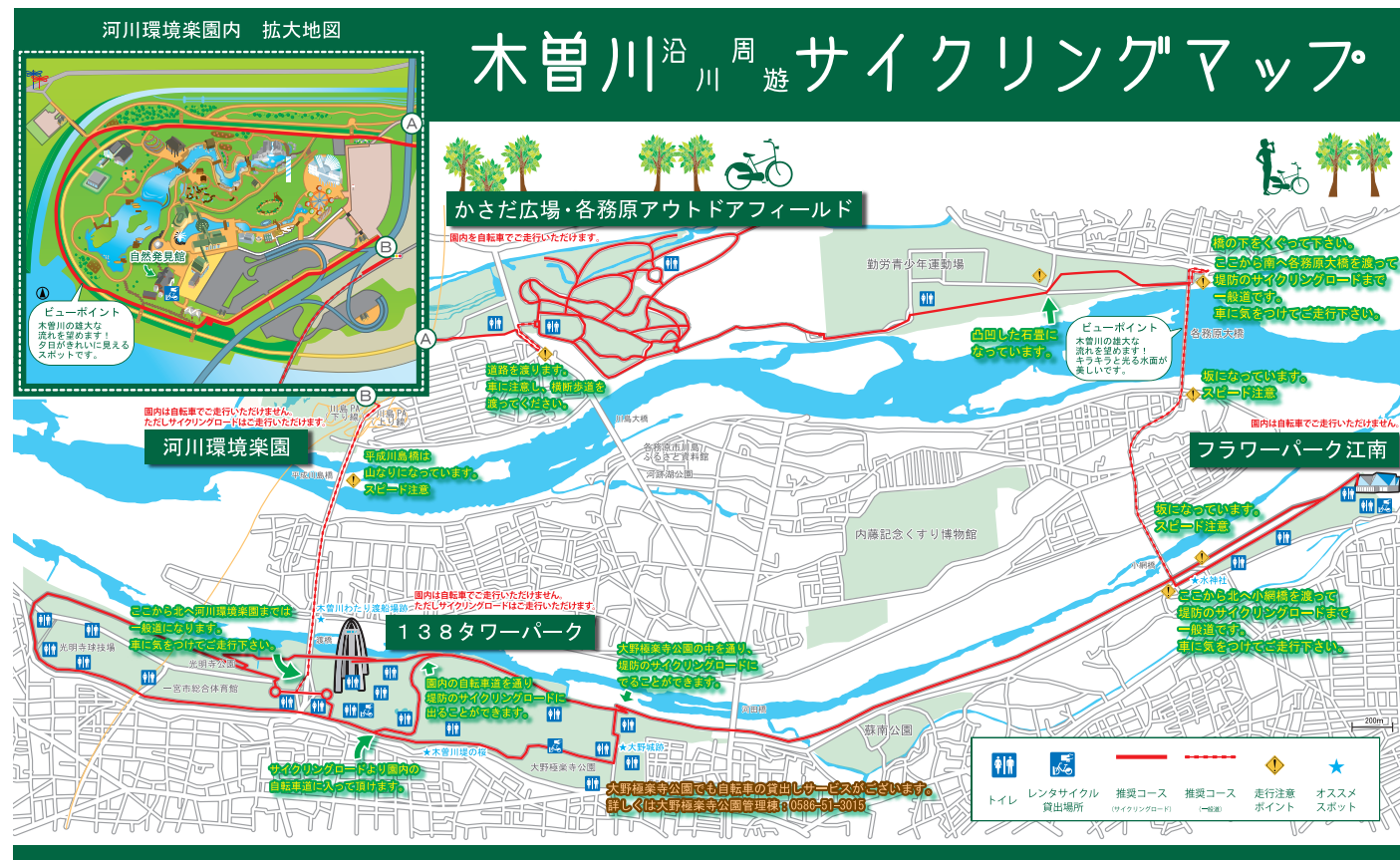

自転車安全利用五則

- ① **自転車は、車道が原則、歩道は例外** 自転車は「(軽)車両」です。車道を通行しましょう。※「自転車及び歩行者専用」の標識がある歩道は、自転車で通行することができます。
- ② **車道は左側を通行** 車道の左端を通行し、右後ろからくる車にも注意しましょう。
- ③ **歩道は歩行者優先で、車道寄りを徐行** 歩道を通行するときは、歩行者の通行を妨げないようにしましょう。
- ④ **安全ルールを守る** 飲酒運転・二人乗り・並進の禁止 交差点での信号遵守と一時停止・安全確認
- ⑤ **子どもはヘルメットを着用** 子どもが自転車に乗るときや、子どもを補助する等に同乗させるときは、安全確保のために保護者が積極的にヘルメットを着用させましょう。

注意事項

- ・サイクリング中は、道路交通法に従って走行してください。
- ・体調、体力に合わせて、ご自分のペースでお楽しみください。
- ・国営木曾三川公園のレンタサイクル利用者はレジャーサービス保険等に加入しておりますが、「レンタサイクル利用における免責の範囲」をよくご理解いただき各自の自己責任においてサイクリングをお楽しみください。
- ・自転車で異常を感じた場合は走行を中止し、本紙記載の電話番号へご連絡ください。
- ・一般道を走る場合は、車等に十分注意してください。
- ・スピードの出すぎには注意してください。(特に下り坂はご注意ください。)
- ・サイクリングロードは歩行者の方もいるので注意してください。

レンタサイクル利用における免責の範囲

本人の故意、重過失によるもの・被災者の故意、重過失によるもの・事故発生の日から1年を経過した後の負担した費用・当レンタサイクル車両以外の自転車に搭乗している間に起きた事故・サイクリングロードや道路以外の場所での競技、興業(練習含む)のため自転車に搭乗している間に起きた事故・地震、噴火、津波による事故、むち打ち症、腰痛など他覚症状のないもの・同居の親族に対する賠償事故・同乗者に対する賠償事故・上記のほか、正当な権利を持たない賠償事故 ※「搭乗中」とは、自転車から降りて、押して歩いている間も含まれます。 ※「事故」とは道路上で起きたものに限られません。

◎緊急の場合は、こちらにご連絡ください。

138タワーパーク

0586-51-7105

フラワーパーク江南

0587-57-2240

自然発見館

0586-89-7023

三派川地区
かさだ広場・各務原アウトドアフィールド
～河川敷の広大な空間と豊かな自然～

〒501-6021 岐阜県各務原市川島笠田町
TEL.0586(89)7023
FAX.0586(89)7021



ピクニック、野外レクリエーション、イベント…。
豊かな自然の中を散策、サイクリング、スポーツ。



大人から子どもまで
楽しく過ごせる
ビッグな
イベント広場!



各務原アウトドアフィールド

豊かな自然の中で、スポーツ・散策・サイクリングを楽しむゾーンです。



木曽川と新境川によって育まれた木曽川中流域の川原と森と水辺が織りなす自然に親しむことができます。

かさだ広場

芝生広場など広大なフィールドを使ったイベントをはじめ、ピクニック・野外レクリエーション、スポーツの場として親しまれています。

かさだ広場・各務原アウトドアフィールド 利用案内

入園料：無料
開園時間：9:30～17:00
※7月1日～8月31日 …9:30～18:00
12月1日～2月末 ……9:30～16:30
休園日：毎月第2月曜日（8月を除く/休日の場合は直後の平日）
12月31日、1月1日
駐車場：無料 168台（臨時駐車場 150台）
開園年月日：かさだ広場 昭和63年7月19日、
各務原アウトドアフィールド 平成17年3月19日
開園面積：34.8 ha ※平成31年3月現在
交通アクセス：
お車利用の場合 ・名古屋方面から、国道22号を北上、「西島町5」を右折、
タワー通りを約15分。
・岐阜方面から、国道21号を各務原方面へ、「三宅」を右折、「米野西」を左折、約1.2km先左側。
公共交通機関利用の場合 ・名鉄・JR岐阜駅前より、岐阜バス 川島松倉行きで約25分。「川島笠田」下車、徒歩約3分。

中央水郷地区
サリオパーク祖父江 (ワイルドネイチャープラザ)
～祖父江砂丘の保全と活用～

〒495-0001 愛知県稲沢市祖父江町祖父江
TEL.0587(97)8722
FAX.0587(97)8723



みんな大好き!ウォータースポーツ、ピクニック、バーベキュー、野鳥観察、木陰の散歩も楽しめます。

全国的にも珍しい河岸砂丘である祖父江砂丘を保全、活用している公園です。木曽川では、ウインドサーフィンなどのウォータースポーツが楽しめ、トイレ・シャワー等が整備されています。ピクニック広場では、バーベキューなどが楽しめ、子供たちに大人気のアスレチック遊具があります。

水面利用の皆様へ



黄色の旗及び黄色ブイより下流は、木曽川大堰に近く危険なため水面利用者(ウインドサーフィン等)は立ち入らないで下さい。(下流の立ち入り禁止区域内にてウインドサーフィンの事故が発生しています。)

自然の息吹をそのまま体で感じて、
ウォータースポーツにトライ!!



夏でも涼しい!
林間散策路



砂丘を保全しながら砂丘を生かしたイベントも開催。

- トイレ
- 駐車場
- 自動販売機
- 水飲み場
- 手洗い場
- シャワー

中央水郷地区
桜堤サブセンター
～木曽三川の水辺と歴史遺産の実体験～

〒501-6324 岐阜県羽島市桑原町小藪
TEL.0587(97)8722
FAX.0587(97)8723



背割堤周辺の自然と歴史を楽しく遊びながら学習しよう!

広大な空間に
楽しみいっぱい!!



●チビッコ広場・ピクニック広場
治水構造物を用いたカラフルな遊具がたくさんあります。2019年夏よりバーベキューなどが楽しめる予定です。



●せせらぎ水遊び
地下水を水源にしているせせらぎは、全長約200m。夏でも水温約17℃ととても冷たい水遊び場です。日よけテントの設置も可能です。
利用期間:3月下旬～11月上旬

スポーツやイベントが楽しめる多目的芝生広場、遊具のあるチビッコ広場。ピクニック広場、歴史的な治水施設を体感できる歴史展示広場、ワンド模様の花壇やケレップ水制により作り出される流れを表現したせせらぎがあり、豊かな水辺環境を感じられる公園です。

桜堤サブセンター 利用案内

入園料：無料
開園時間：3月1日～6月30日 9:30～17:00
7月1日～8月31日 9:30～18:00
9月1日～11月30日 9:30～17:00
12月1日～2月末日 9:30～16:30
休園日：毎月第2月曜日（休日の場合は直後の平日）
12月31日、1月1日
駐車場：無料 450台（臨時駐車場含む）
開園年月日：平成27年3月21日
開園面積：7.5 ha ※平成31年3月現在
交通アクセス：
お車利用の場合 ・名神高速道路岐阜羽島ICより約20分
・岐阜方面から木曽川右岸を南下し約45分
長良川左岸を南下し約45分
・国道155号線「一色下方」を祖父江方面へ曲がり馬飼大橋西側橋詰を左折。
(一色下方交差点より約20分)

祖父江砂丘で、サンドアートを体験してみませんか。

10月上旬
サンドフェスタ



河畔デッキ

ウォータースポーツの活動拠点として、砂浜に木製デッキの広場を整備。休息や観賞の場としてご利用できます。



アスレチック遊具

木製のアスレチック遊具で思いっきり楽しめる、子どもたちのワンダーランドです。砂あそびもできます。



ピクニック広場

芝生広場や林の中で、バーベキューなどが楽しめます。

ワイルドネイチャープラザ 利用案内

入園料：無料
開園時間：9:30～17:00
※駐車場は8:00に開門いたします。
休園日：毎月第2月曜日（休日の場合は直後の平日）
12月31日、1月1日
駐車場：無料 630台（臨時駐車場含む）
開園年月日：平成8年8月23日
開園面積：26.7 ha ※平成31年3月現在
交通アクセス：
お車利用の場合 ・国道155号線一色下方交差点を祖父江方面へ曲がり、
馬飼大橋手前「東馬飼」右折、「拾町野」を直進。
(一色下方交差点より約10分)

木曽川祖父江緑地 利用案内

木曽川祖父江緑地管理事務所 TEL.0587-97-4255

祖父江ワイルドネイチャー緑地 利用案内

祖父江町体育館 TEL.0587-97-2100

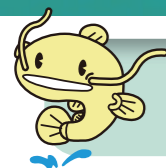

木曾三川に囲まれた自然環境や歴史文化が色濃く残る水郷地域に位置。市民・NPOの活動と環境教育を推進する公園です。



水郷地域の文化と風景を伝える場として「堀田(ほりた)」の再現をすすめています。堀田は、低地の人々の知恵から生まれた湿地独特の農業方法です。



オランダの水郷地帯をイメージした高さ約20mの風車です。日本とオランダの友好親善のシンボルとなっています。

環境教育の発信拠点として水郷地域の自然環境や歴史文化にちなんだプログラムを多数実施。また、市民・学校・企業・NPOなどとパートナーシップを結び、公園の利用を通じて、幅広く活動できる拠点をめざします。

アートやクラフト、料理などの体験メニューを開催しています。

パークセンターでは、パークパートナー登録をされている先生方による体験教室が多数開催されています。アートやクラフト、料理などメニューも豊富。大人から子どもまで楽しめます。詳しくは「パークセンターイベント」でホームページを検索してください。



誰でも気軽に始められる「簡単スケッチ」



打ちたてのそばに舌鼓「そば打ち体験」



みんなで合唱体験「Let's Sing」



子どもたちに大人気の「木工教室」



あなたも公園で活動してみませんか？

パークパートナー棟、またはホールをご利用いただけます。申込は一月前までに申請が必要となります。利用規則に則り、パークパートナーの活動と判断された場合、パークパートナー棟の施設使用料が無料となります。また、広報宣伝等のバックアップをいたします。詳しくはパークセンターにお問合せください。

料金表

施設名称	料金	
	1階	2階
1号棟	3,400 円/日	2,200 円/日
2号棟	2,800 円/日	1,900 円/日
3号棟	3,400 円/日	2,700 円/日
4号棟	3,600 円/日	2,100 円/日
5号棟	3,600 円/日	1,600 円/日
6号棟	5,000 円/日	2,000 円/日
パークセンターホール	580 円/H	

※平成31年3月現在

四季折々の自然に囲まれた園内では、新しい発見・出会いがあります。

- たんぼぼまつり (期間: 4月中旬~4月下旬)
- 海津アクアマルシェ&ハンドメイド市 (期間: 4月中旬~10月中旬)
- わくわく体験まつり (期間: 7月中旬~8月下旬)
- オニバス(絶滅危惧II類) (期間: 8月中旬~9月中旬)
- ハロウィーンパーティー (期間: 10月上旬~10月下旬)
- モミジバフウの紅葉 (期間: 10月下旬~11月中旬)
- 公園DEクリスマス (期間: 12月上旬~12月下旬)
- ひなめぐり (期間: 2月上旬~3月下旬)

パークセンターは環境教育の発信拠点です。

木曾三川の自然と、風土に育まれた歴史文化を楽しもう。



自然体験

たんぼぼって食べるとどんな味? 伝統漁から漁師さんたちの知恵を学ぶ! 子どもから大人まで楽しめます。



ままず調査団

園内で生き物を探して、捕まえて、調べます。さあ、君も生き物博士になろう!!



環境教育プログラム

身近な自然を題材に、自然の素晴らしさを感じる心と「環境を大切にしたい」という気持ちを育み、自分たちの暮らしを変えていくことを目的とするプログラムです。

学校・子ども会・サークルにおすすめの団体メニューがそろっています。

- 10名以上の団体様でご利用いただけます。
- 通年開講、希望日をご相談ください。※休園日除く
- ご利用希望日の一か月前までにお申込ください。
- 詳しくは国営木曾三川公園ホームページ、又は別冊「国営木曾三川公園の環境教育プログラム」をご覧ください。

時間 9:30~16:00

参加料 一人100円から

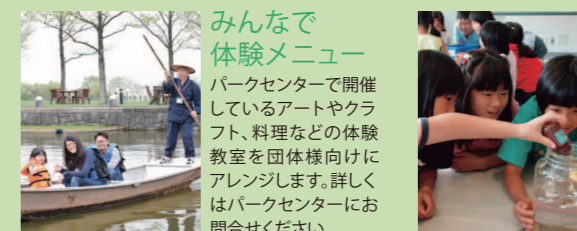

みんなで体験メニュー

パークセンターで開催しているアートやクラフト、料理などの体験教室を団体様向けにアレンジします。詳しくはパークセンターにお問合せください。

環境教育講座

環境教育指導員がアクティブラーニングを行っているアートやクラフト、料理などの体験教室を団体様向けにアレンジします。詳しくはパークセンターにお問合せください。



環境学習教材 無料

※指導員がつく場合は有料
ゲーム感覚で楽しく学べるセルフ式教材。国営木曾三川公園の見学に役立つワークシートや、自然と触れあうプログラムの道具をご利用いただけます。

アクアワールド水郷パークセンターご利用案内

入園料: 無料
開園時間: 4月1日~6月30日 9:30~17:00 12月1日~2月末日 9:30~16:30
 7月1日~8月31日 9:30~18:00 3月1日~3月31日 9:30~17:00
 9月1日~11月30日 9:30~17:00
休園日: 毎月第2月曜日(休日の場合は直後の平日)
 12月31日、1月1日
駐車場: 無料122台(うち身障者用4台)、バス6台
開園年月日: 平成10年6月26日 **開園面積:** 8.4 ha ※平成31年3月現在

- **お車利用の場合**
 - ・岐阜方面から長良川右岸を下り約40分
 - ・名古屋方面から東名自動車道弥富I.C.より約20分、長島I.C.より約15分
 - ・四日市方面から東名自動車道桑名東I.C.より約20分
 - ・名神高速道路大垣I.C.より国道258号を下り、盤谷交差点左折、海津橋を渡り約3km、約35分
- **公共交通機関利用の場合**
 - ・養老鉄道石津駅より海津市コミュニティバス約10分 海津温泉下車(6便/日)

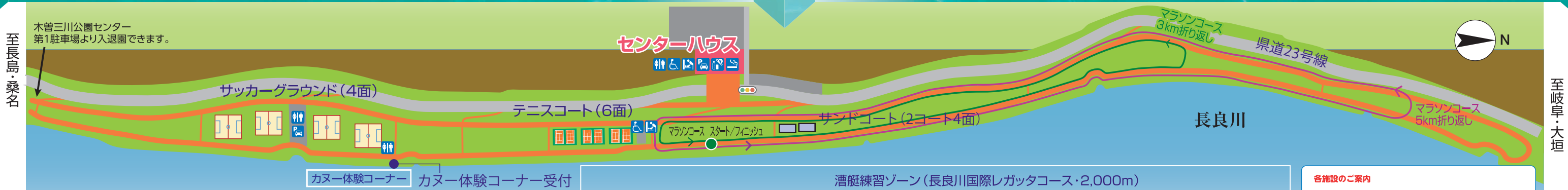

ボートやカヌーなどの水面スポーツ、またテニスやサッカー、ニュースポーツなど、いろいろなスポーツに利用できます。

施設紹介

トレーニングルームをはじめ、テニスコート・サッカーグラウンド・サンドコート・研修室・ミーティングルーム・長良川国際レガッタコースなどを利用することができます。



センターハウス外観

建物はバリアフリー設計となっており、車いす利用者や目の不自由な方が利用しやすいようになっています。
トイレやエレベーターはスペースを広めにとり、扉は引き戸または自動ドアとなっています。また更衣室やシャワー室も完備しています。
なお、イベントや競技会の開催などによって施設がご利用いただけない場合があります。利用状況の確認や施設利用の詳しい内容につきましては、お気軽に長良川サービスセンター(Tel:0584-54-2075)にお問い合わせ下さい。

※電話による利用状況の確認及び予約は、午前9時30分から午後5時30分までです。(※7、8月 9:30～18:30 ※12～2月 9:30～17:00)

<p>テニスコート</p> <p>6面のハードコートがあり、車いすテニスなどもできます。</p>	<p>サッカーグラウンド</p> <p>4面の芝生のコートがあります。</p>	<p>サンドコート</p> <p>ビーチバレーなどができる砂の2コート(4面)があります。</p>	<p>芝生広場</p> <p>グラウンドゴルフやフライングディスクなどの軽スポーツ等に利用できます。</p>
<p>マラソンコース</p> <p>河川敷に常設された3km、5kmのコースを使って安全にランニングができます。マラソン大会の開催も可能です。</p>	<p>長良川国際レガッタコース</p> <p>2,000mのコースでボート(ナックルフォア)の練習をすることができます。(要ボート経験者)</p>	<p>研修室・ミーティングルーム</p> <p>会議や集会・軽スポーツに利用できます。</p>	<p>トレーニングルーム</p> <p>健康増進につながる様々なトレーニングマシンがあります。車いすの方でも利用できるマシンも用意しています。</p>

無料 ニュースポーツ体験 10種類以上

子どもからお年寄りまで、どなたでも気軽に楽しめるニュースポーツの道具をご用意しています。



イベント

カヌーや太極拳、ヨガなどいろいろなスポーツイベントを開催しています。



施設の利用案内

①テニスコート・サッカーグラウンド・サンドコート等

利用時間:

期間	区分	午前の部	午後の部(1)	午後の部(2)
3月～6月		9:30～12:00	12:00～14:30	14:30～17:00
7月～8月		〃	〃	14:30～18:00
9月～11月		〃	〃	14:30～17:00
12月～2月		〃	〃	14:30～16:30

利用資格: 高校生以上の方、または中学生以下であっても保護者又は満18歳以上の指導者の監督下において利用できる方。

利用料金: 無料

利用方法: 利用する2ヶ月前から申し込みを受付ける予約利用とさせていただきます。但し、予約利用が無い場合に限り当日の申し込みでも利用が可能です。

②研修室・ミーティングルーム

利用時間:

区分	午前の部	午後の部
利用時間	9:30～12:00	12:00～17:00

利用資格: 研究会やレクリエーション・福祉・地域交流などの目的を持って活動し、原則として、長良川サービスセンターの基本方針に沿って、利用される方。その他一般企業等の会議等でも利用可能です。

利用料金: 有料

利用方法: 利用する2ヶ月前から申し込みを受付ける予約利用とさせていただきます。但し、予約利用が無い場合に限り当日の申し込みでも利用が可能です。

③トレーニングルーム・更衣室

利用時間: 9:30～17:15

※7、8月 9:30～18:15 ※12月～2月 9:30～16:45

利用資格: (中学生以上の健康な方) 年齢や体調等によって、機器や利用を制限させていただく場合がございます。施設はバリアフリーとなっておりますので、車いす利用の方にも安心してご利用いただけるマシンもございます。詳しくは長良川サービスセンターまでお問い合わせ下さい。

利用料金: 無料

利用方法: 利用登録(10:00～15:30)をして「利用登録カード」を発行後に利用できます。

持ち物: 室内用運動靴(ロッカー:100円硬貨リターン式)

④長良川国際レガッタコース

利用時間:

期間	利用時間	備考
3月～6月	9:30～17:00	河川等の状況に応じて利用時間が変更になる場合があります。
7月～8月	9:30～18:00	
9月～11月	9:30～17:00	
12月～2月	9:30～16:30	

利用資格: 中学生以上の方で、ボートの経験を有する6名以上の団体。

利用料金: 無料

利用方法: 利用登録の後、利用できます。但し、利用日の5日前までに予約して下さい。

研修室・ミーティングルーム料金表

施設	面積	午前の部(9:30～12:00)	午後の部(12:00～17:00)
研修室 A-1	66㎡	820円	1,600円
研修室 A-2	55㎡	720円	1,400円
ミーティングルーム A-1	81㎡	1,000円	2,100円
ミーティングルーム A-2	105㎡	1,300円	2,700円

※平成31年3月現在

長良川サービスセンターご利用案内

入園料: 無料
開園時間: センターハウス 9:30～17:30
(※7、8月 9:30～18:30 ※12月～2月 9:30～17:00)
テニスコート・サッカーグラウンド・サンドコート等(長良川河川敷)
9:30～17:00
(※7、8月 9:30～18:00 ※12月～2月 9:30～16:30)
休園日: 毎月第2月曜日(休日の場合は直後の平日) 12月31日と1月1日
駐車場: 無料 50台(うち身障者用3台) 臨時駐車場 240台
開園年月日: 平成12年10月1日
開園面積: 88.8ha(センターハウス1.1ha 水面59.4ha 長良川河川敷28.3ha) ※平成31年3月現在

交通アクセス:
お車利用の場合
・名古屋方面から東名自動車道弥富ICより約20分、長島ICより約15分
・大垣方面から名神高速道路大垣ICより国道258号を南下約40分
・四日市方面から東名自動車道桑名東ICより国道258号を北上約20分

至長島・桑名

至岐阜・大垣



木曾三川の上流から河口まで様々な変化を体験できます。

高さ65mの展望タワーや木曾三川の歴史や風土、自然を紹介する展示施設「水と緑の館」、輪中地域特有の「水屋(みずや)」と呼ばれる建物、子どもたちに人気の大型遊具「木曾三川たんけんランド」、しばふ広場等の施設があります。



楽しく学んで知識も倍増。低地の暮らしの様子を感じてみよう。

輪中の農家

■見学時間
4月1日～6月30日 9:30～17:00
7月1日～8月31日 9:30～18:00
9月1日～11月30日 9:30～17:00
12月1日～2月末日 9:30～16:30
3月1日～3月31日 9:30～17:00
*ただし、休園日を除く

水屋、母屋、納屋により構成されるのが輪中の農家です。水屋とは、洪水時の避難場所として作られたこの地方特有の建物です。高く積み上げた石垣の上に作られました。水屋には、いろいろな形式があり、木曾三川公園の水屋は住まいと倉庫を兼ねた「住居倉庫式水屋」と呼ばれるものです。*再現した建物です。



水屋

食料や生活に必要なものを保管し、洪水時の避難場所として使いました。

- ・土間…みそ、醤油、梅干し、飲み水などを洪水に備えて蓄えました。ここを「みそ部屋」とも呼んでいました。
- ・座敷…畳を敷き、長もち、たんす、行灯などを備え、水が長い間引かないときに寝起きしました。
- ・倉庫…米、麦、切干いも、塩などの食糧を俵や桶に入れて普段から蓄えました。
- ・2階倉庫…「ほり込み」ともいい、普段使用しない道具等を保管しました。

母屋

洪水に備えて、上げ舟や上げ仏壇等の工夫が見られます。

- ・出入口…建物の南東にあり、大切な客は座敷の縁側から出入りしました。
- ・土間…雨の日には、わら仕事などの作業場に使いました。奥には、かまどや風呂などがありました。
- ・台所…一般の客と話をしたり、家族が集まる場所です。
- ・座敷…大切な客をもてなす部屋で、床の間があり普段は未使用でした。
- ・奥…家の主人夫婦の寝室です。
- ・上げ仏壇…洪水の時、大事な仏壇が水につからないよう2階に上げる輪中の生活の知恵です。
- ・上げ舟…洪水の時、家の道具などをのせ、堤防まで運ぶために使いました。



上げ舟

納屋

屋敷の南東の端に建て、中流以上の農家が持っていました。納屋は「土間」とも呼びました。

- ・土間…水田を耕す農機具や蚕を飼う道具、漁具などを入れていました。
- ・板の間…一部畳を敷いたものもあり、ここで作男(使用者)、若夫婦や隠居した年寄りが寝起きすることもありました。

◎水屋、母屋、納屋それぞれにボタンを押すと、音声による詳しい説明が流れる設備があります。

予約制で「公園ガイドボランティア」がご案内いたします。詳しくは管理センターにお問い合わせください。

木曾三川公園センター利用案内

入園料：無料(水と緑の館は有料)
開園時間：4月1日～6月30日 9:30～17:00
7月1日～8月31日 9:30～18:00
9月1日～11月30日 9:30～17:00
12月1日～2月末日 9:30～16:30
3月1日～3月31日 9:30～17:00
休園日：4・8・12月を除く第2月曜日(休日の場合は直後の平日)
駐車場：無料 第1P 1,100台(うち身障者用7台)、バス16台 第2P 131台(うち身障者用8台)
開園年月日：昭和62年10月31日 開園面積：11.0ha ※平成31年現在

交通アクセス

お車利用の場合
・岐阜方面から長良川右岸を南下し約50分
・名古屋方面から東名阪自動車道弥富I.C.より約15分、長島I.C.より約10分
・四日市方面から東名阪自動車道桑名東I.C.より約15分
・名神高速道路大垣I.C.より国道258号を南下約40分

公共交通機関利用の場合
・養老鉄道石津駅より海津市コミュニティバス約15分
木曾三川公園下車(石津駅→公園2便・公園→石津駅3便)



水と緑の館

(展望タワー・木曾三川発見ゾーン)

木曾三川およびその流域を中心とする歴史や風土、自然をやさしく紹介。
高さ65mの展望タワーからは、眼下に広がる木曾三川の雄大な流れと輪中
地帯独特の水郷景観が360度一望できます。

■開館時間
4月1日～6月30日 9:30～17:00
7月1日～8月31日 9:30～18:00
9月1日～11月30日 9:30～17:00
12月1日～2月末 9:30～16:30
3月1日～3月31日 9:30～17:00



●川の道—木曾三川と舟運—
木曾三川の舟運の歴史を実際の映像やCG
を織りませ紹介。臨場感あふれる映像シアター。



●生き物の棲み分け
木曾三川上・中・下流域の河川環境をはく製
やレプリカで紹介。



●木曾三川ができるまで
写真パネルにより、私たちの生活と水と
緑の関わりを紹介。

●木曾三川・空の散歩
木曾三川流域の名所などを衛星写真など
を用いながら紹介。

●木曾三川の恵み
「漁のシミュレーション」「漁のアーカイ
ブス」「川辺の料理事典」を映像で紹介。

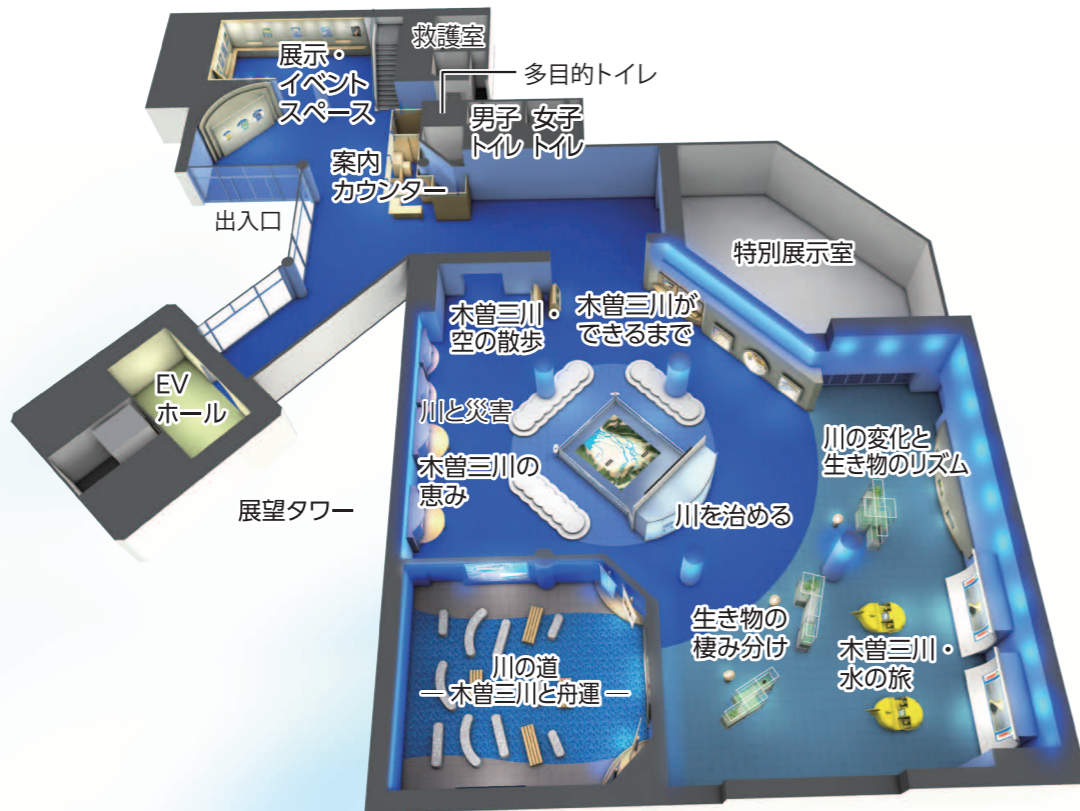

●木曾三川・水の旅
「まます号」に乗り込み木曾三川の上流を
目指します。流域の名所を映像で紹介。

●川と災害
地震や洪水のメカニズムを、文献、記録
写真、記録映像などを織りませ紹介。

●川を治める
輪中の生活や治水事業、技術者をCGアニメ
などで紹介。

●川の変化と生き物のリズム
流量の変化がもたらす、生物のリズム形成
への影響を映像で紹介。

水と緑の館をご利用のお客様へのご案内とお願い

水と緑の館・展望タワー 入館料

		おとな	こども(小・中学生)
一般	—	620円	300円
	団体	500円	240円
80人以上(こどものみ)	180円		
回数券(11枚綴)		6,200円	3,000円

※平成31年3月現在

※団体料金は、規定の人数以上の利用の場合のみ適用となります。
※小学生未満は無料です。
※身体障害者手帳、療育手帳、精神障害者保健福祉手帳の交付を受けている方で、手帳の提示があった本人及び介護者1人については入館料が一般料金の半額となります。
※館内での飲食・喫煙及びペットを連れての入館は禁止されています。
※見学の下見等の相談は「水と緑の館・展望タワー」受付または管理センターで承ります。社会見学下見の教育関係者の方は1回に限り5名様まで、入館料は無料です。
※車いすは、「水と緑の館・展望タワー」に用意しております。利用を希望する方は受付にお申し出ください。



四季を通じた花々の共演、多彩なイベント…
愉快がいっぱい、みんなのプレイステージ。

初春 コヒガンザクラ



3月中旬から下旬

一足早いお花見が楽しめます

春 チューリップ



3月下旬から4月中旬

人気のチューリップ祭を開催

春 ネモフィラ



4月中旬から5月中旬

青色の花壇が清々しい

初夏 ハンドメイド市



5月中旬

手作り作品がならびます

夏 ヒマワリ



8月中旬から8月下旬

夏の暑さに負けない元気なお花

夏 熱帯性スイレン



8月上旬から10月下旬

トロピカルな色合いが人気

秋 コスモス



9月下旬から10月中旬

優しい色合いが魅力

冬 イルミネーション



11月下旬から12月下旬

色とりどりの光が輝きます

初春 アイスチューリップ



2月上旬から3月上旬

カラフルな色で春を先取り

木曾三川公園センターの花ごよみ・イベントスケジュール

季節を通して草花や花木が楽しめます。

	4月	5月	6月	7月	8月	9月	10月	11月	12月	1月	2月	3月
大花壇	チューリップ					コスモス						チューリップ
花絵花壇	チューリップ											
園内各所	ルピナス				緑のカーテン		リコリス					スイセン
	ネモフィラ							皇帝ヒマワリ				アイスチューリップ
	ヒトツバコ											サクラ
	サクラ			アジサイ	スイレン	サルズベリ					ピオラ	
イベントスケジュール	チューリップ祭 春のイベント				夏のイベント		秋のイベント		冬のイベント			チューリップ祭
										お正月イベント		初春のイベント

※花またはイベントについては、予定であり、変更となる場合があります。



イベントも多数開催
広い芝生広場では、
様々な遊びができます。



各施設のご案内

- トイレ
- 多目的トイレ
- 公園エリア
- 駐車場
- 水飲み場

パークゴルフ用具の貸出について

■クラブ・ボール
（スコアカード付）200円
■スコアカード10円（販売）
貸出場所 木曾三川公園センター水と緑の館
（岐阜県海津市 東海広場より約1キロ）
※詳しくは、木曾三川公園管理センターへ
お問い合わせ下さい。

広大な芝生広場があり「万人広場」と呼ばれるスペースは、グラウンドゴルフやフライングディスクなどの様々なイベントに利用できます。園内には1周2kmと1.5kmのマラソンコースがありジョギングやマラソンに最適です。この他スポーツ広場とバーベキュー広場があります。また木曾川をはさんだ東エリアには、カーサイト付のデイキャンプ場や多目的芝生広場があり、パークゴルフ用具の貸出*（有料）も行っております。



広々とした芝が魅力

万人広場・芝生広場



大きな芝生広場があり、マラソン大会の他色々なスポーツイベント等を行うことができます。（西エリア）

マラソンコース



コースは1周2kmと1.5kmの2つ。マラソンやジョギングに最適です。（西エリア）

サッカー場（少年用）



68m×40mの芝生のコートです。予約の受付は、利用日の2ヶ月前からです。（東エリア）

バーベキュー広場・デイキャンプ場



西エリア
スペースが広いので大人数でのバーベキューにぴったりです。
東エリア
家族・少人数向け。カーサイトが30あり車のそばでバーベキューが楽しめます

東海広場 利用案内

入園料：無料
開園時間：4月1日～6月30日 9:00～17:00
7月1日～8月31日 9:00～18:00
9月1日～11月30日 9:00～17:00
12月1日～2月末日 9:00～16:30
3月1日～3月31日 9:00～17:00
※駐車場は9:00に開門いたします。
休園日：毎月第2月曜日（休日の場合は直後の平日）12月31日、1月1日
駐車場：無料 520台、東エリア120台（うち身障者用16台・カーサイト30台）
開園年月日：西エリア 平成24年4月21日、東エリア 平成22年7月17日
開園面積：21.3 ha ※平成31年3月現在

交通アクセス：
お車利用の場合
・岐阜方面から長良川右岸を南下し約50分
・名古屋方面から東名阪自動車道 弥富I.C.より約15分、長島I.C.より約10分
・四日市方面から東名阪自動車道桑名東I.C.より約15分
・名神高速道路大垣I.C.より国道258号を南下約40分
※マラソン大会や各種イベントに利用される場合は申請が必要な場合がありますので、管理センターにお問い合わせ下さい。



広々とした芝生でのんびりピクニック。
木曾三川流域の文化に出会える拠点です。



みんなが集う文化交流拠点として、芝生広場を始め、多目的運動場「輪中ドーム」等があります。楽しいピクニックや、青空の下のお昼寝など、一日中のんびり過ごしたい人にはピッタリな公園です。毎年10月下旬には来園者の交流を深めるイベント「水郷フェスタ」が行われます。敷地内にある「輪中ドーム」は屋根付きの多目的運動場で、中にはステージ、観覧席、人工芝のコートがあります。天候を気にする必要がないので、テニス、フットサル、運動会、演劇など幅広いニーズに対応しています。（ドームは有料です。）



各施設のご案内

- トイレ
- 多目的トイレ
- オストメイトトイレ
- ベビーシート
- お子様同室トイレ
- 駐車場
- 駐輪場
- 自動販売機
- 水飲み場
- ペット禁止
- 喫煙コーナー
- 公園エリア
- 基本的にバリアフリー仕様

★ケレップ水制

■水制とは
川を流れる水の作用（浸食作用など）から河岸や堤防を守るために、水の流れる方向を変えたり、水の勢いを弱くすることを目的として設けられる施設です。もめられる機能に応じていろいろな形状・構造のものがあります。
■ケレップ水制とは
オランダ式の水制のことをいいます。木曾川の右岸（川下に向かって右側）で、まとまって残るケレップ水制を見ることができます。
ここにあるものは、オランダ人技師ヨハネス・デ・レイケが明治の三川河川改修で採用した水制をイメージして作られています。



近隣施設紹介

輪中の郷

カルチャービレッジに隣接し、この地域特有の地形「輪中」をテーマにした資料館です。特産物の販売もあり、地域産業の活性化に役立っています。



「輪中の郷」の問い合わせ先 入館有料
TEL.0594(42)0001

多目的運動場「輪中ドーム」利用案内 ●輪中ドームの利用には、事前申し込みが必要です。

利用料金

施設	区分	1時間使用料	1日使用料
全体	平日昼間	11,200 円	78,600 円
	土・休日（昼間・夜間）	13,700 円	96,100 円
	平日夜間	13,700 円	
フットサルコート	平日（昼間・夜間）	5,600 円	
	土・休日（昼間・夜間）	5,900 円	
3面利用	平日夜間 土・休日（昼間・夜間）	13,700 円	
テニスコート	平日・土・休日（昼間・夜間）	1,400 円	

※1日使用の時間帯は9:30から18:00。 ※施設の利用許可は、原則として先着受付順です。
※昼間は9:30～18:00、夜間は18:00～21:00。 ※控室兼更衣室、シャワーコーナーが利用できます。
※全体利用（貸切利用）予約日はコート利用ができません。 ※詳細は、直接ご連絡ください。
※ご利用の状況により、コート切換えのお時間をいただく場合がございます。

施設の特徴

- 屋根付きなので、天候に左右されることなく、スポーツやイベント、運動会などを行うことができます。
【使用例】
企業や幼稚園の運動会、グラウンドゴルフの練習・大会、各種イベント等
※ご利用される場合は、申請書が必要になる場合がありますので、輪中ドーム窓口にお問合せください。
- 観客席の利用は無料で、自由に出入りできるため、社会見学や子ども会など食事場所、休憩場所として使用できます。

【予約申込み】輪中ドーム受付窓口

TEL.0594-41-1151 FAX.0594-41-1155

カルチャービレッジ利用案内

入園料：無料
開園時間：4月1日～6月30日 9:30～17:00
7月1日～8月31日 9:30～18:00
9月1日～11月30日 9:30～17:00
12月1日～2月末日 9:30～16:30
3月1日～3月31日 9:30～17:00
※ただし輪中ドームは、9:30～21:00
（夜間利用予約がない場合、9:30～18:00）
休園日：毎月第2月曜日（休日の場合は直後の平日）12月31日、1月1日
駐車場：無料 100台（うち身障者用3台）、バス6台
臨時駐車場 約400台
西側駐車場 65台（うち身障者用5台）

開園年月日：平成8年5月3日
開園面積：14.2 ha ※平成31年3月現在
交通アクセス：
お車利用の場合
・東名阪自動車道長島I.C.より約5分
公共交通機関利用の場合
・近鉄長島駅より市巡回バス約15分 輪中の郷下車（1日4便）

芝生広場使用例

- 学校団体の社会見学 ●子ども会の遊び場等
- ※以下は申請書が必要です。
・ディスクゴルフ ・フライボール
・グラウンドゴルフ ・スナッグゴルフ 等

中央水郷地区
船頭平河川公園
～木曾三川の水生植物～

愛知県愛西市立田町福原

TEL.0584 (54) 5531
FAX.0584 (54) 5533

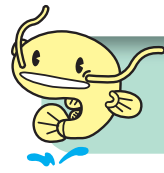

花とふれあい、花とともに
心豊かな時を過ごせます。



**水生植物が
いっぱい!**

ハス約15種類、他、
カキツバタ・キショウブ・
スイレンなど多彩な水生
植物が観察できます。



船頭平河川公園利用案内

- 入園料：無料
- 開園時間：4月1日～6月30日 9:30～17:00
7月1日～8月31日 9:30～18:00
9月1日～11月30日 9:30～17:00
12月1日～2月末日 9:30～16:30
3月1日～3月31日 9:30～17:00
- 休園日：毎月第2月曜日(休日の場合は直後の平日)
12月31日、1月1日
- 開園年月日：平成14年4月26日
- 開園面積：2.7 ha ※平成31年3月現在
- 交通アクセス：お車利用の場合
・東名阪自動車道 長島I.C.より約6分
- 駐車場：無料 68台(うち身障者用4台)、バス2台

近隣施設紹介

船頭平開門 明治時代の河川工事により木曾川と長良川を往来できるようにした開門です。門扉が二重になっている複開式開門の形状で、日本で初めてのものです。明治35年に完成し、現在でも使用されています。その土木技術は歴史的に貴重なものです。

木曾川文庫 濃尾平野特有の洪水防御や低地の人々のくらし等の歴史を知るため、輪中、宝暦治水、明治改修等の文献を重点に収集し保存展示しています。

住所/愛知県愛西市立田町福原
お問い合わせ先 TEL 0567(24)6233



国営木曾三川公園 よくある質問

- Q1** 団体利用したいのですが、事前申し込みは必要ですか？
A1 当公園は予約制ではありませんが、バス駐車場の確保、混雑状況の把握等のため、一週間前までに電話、ファックス等で、利用日時、団体名、人数、バスの台数等を利用される場所の管理事務所または連絡先までお知らせください。
- Q2** バーベキューはできますか？
A2 ワイルドネイチャープラザと桜堤サブセンター(2019年夏からの予定)、東海広場の指定箇所でのみご利用可能です。
・野外用コンロ等を使用する場合は、指定箇所のみでご利用ください。それ以外の場所での使用は禁止します。
・芝生の上での野外用コンロの使用は禁止です。
・直火の使用は禁止です。
・野外用コンロ等は、足つき以外のものは使用しないでください。
・ごみ(生ごみ、残り火、炭を含む)は、利用者の方が、責任を持って各自でお持ち帰りください。
・汁等を近くに捨てないでください。
・ピクニック広場の車両等の乗り入れは全面禁止です。
・他の公園利用者の迷惑となる行為はすべて禁止します。
・使用した場所は、各自責任をもって片付けてください。

- Q3** タープ、テント等は使用できますか？
A3 ワイルドネイチャープラザと桜堤サブセンター(2019年夏からの予定)、東海広場のバーベキューが出来る場所のみ利用可能です。タープ、テント等を使用し、芝生に穴を開けた場合は必ず埋めてからお帰りください。
- Q4** 雨天時食事できる場所はありますか？
A4 各拠点によって異なりますので、ご利用拠点までご相談ください。
- Q5** 食事できる場所やお弁当の手配について教えてください。
A5 ■木曾三川公園センター(飲食施設1か所)
まますカフェ ※お弁当の予約も受け付けています。 TEL 0584-54-5531
■138タワーパーク(飲食施設1か所)
レストハウス 「ビッグツリー」
スライラウンジ「ビッグツリー」 ※お弁当の予約も受け付けています。 TEL 0586-51-7100
■河川環境楽園(飲食施設8か所)
・あおぞらベーカリー TEL 0586-89-6780
・HOME MADE CO-BO BE NATURE TEL 0586-89-6780
・ポケットカフェ TEL 0586-89-6780
・馬喰一代 TEL 0586-89-6780
・オアシス屋台村(土日祝のみ) TEL 0586-89-6780
・スウィートフルーツバスケット(土日祝のみ) TEL 0586-89-6780
・フードコート「カワシマキッチン」 TEL 0586-89-3006
・アロワナガーデン 世界淡水魚園水族館1F TEL 0586-89-5200

- Q7** 園内放送は行っていただけますか？
A7 公園は鳥のさえずり、川のせせらぎ、虫の声など自然を楽しみ、心安らぐところです。また、周辺の民家の騒音となりがねないことから、緊急な場合以外の園内放送は行っていません。
- Q8** 迷子が発生した場合の対応について教えてください。
A8 迷子が発生した場合はお近くの係員にお尋ねください。通常はタワー受付等でお預かりしますので、お捜しの場合は、タワー受付または管理事務所にお尋ねください。
- Q9** 怪我をしたとき等の応急処置はしていただけますか？
A9 多少の怪我等の場合は応急処置の薬品及び用具を用意していますので、タワー受付または管理事務所にお申し出ください。なお、本公園には医師ならびに看護師がおりませんので、怪我及び容態によっては、お近くの病院を紹介するか、救急車を呼ぶこととなりますのでご了承ください。

- Q10** 落し物、忘れ物をした際の対応について教えてください。
Q10 落し物をされた場合、タワー受付または管理事務所まで遺失物届をご記入ください。巡回している公園スタッフが見つけたり、他のお客様が拾われた場合はすぐにお知らせいたします。また、落し物を拾われた場合、近くの係員にお渡しくださるか、タワー受付、管理事務所にお届けください。その際、拾得物預かり書にご記入いただけますので、あらかじめご了承ください。貴重品などは、もよりの警察署に引き渡します。引き渡した落し物は、ご面倒でも警察署に取りに行ってください。

- Q11** 公園での禁止事項・注意事項について教えてください。
A11 ・公園内には他人に危険や迷惑となるもの(危険物、木製・金属バット、硬式ボール、ゴルフ用品、スケートボード、ローラースケート、Jボード、ストライダー、自転車類、子ども用自転車、オートバイ、一輪車、ドローン、ラジコンカーなどは持込禁止です。
・「水と緑の館・展望タワー」「ツインアーチ138」「自然発見館」内は飲食、喫煙、ペットの持ち込みは禁止です。
・「クリスタルフラワー」「輪中ドーム」内は喫煙、ペットの持ち込みは禁止です。
・公園内は許可された監視車及び管理作業車以外は車両立ち入り禁止です。来園者が安心して過ごせるよう、自転車等の乗り入れは固く禁じます。
・公園内の工事中や未整備の場所については立ち入らないでください。また、公園の管理のため作業している場合があります。作業箇所は危険ですので近づかないでください。
・植物を折ったり、動物、鳥等を捕まえたり、いじめたりしてはいけません。
・本公園は河川公園です。川の upstream に大雨が降った場合、時間がたつてから川の水位が増える場合があります。そのため小雨の場合でも河川敷で遊ぶ場合は十分注意し、川の流れが急な場合は近づかないようにしてください。
・指定場所以外での火の使用・集会・営業行為(販売等)。

- Q6** 障がいを持っている方や小さなお子さま連れの方、高齢の方へのサービスはありますか？
A6 ■多目的トイレ
船頭平河川公園と東海広場(西エリア)を除く各施設に多目的トイレを設置しています。
■オストメイト
木曾三川公園センター、カルチャービレッジ、138タワーパーク、自然発見館、フラワーパーク江南にオストメイト(人工肛門装具者)対応設備があります。
■車椅子等の無料貸し出し
木曾三川公園センター、138タワーパーク、自然発見館、フラワーパーク江南等で車椅子を無料で貸し出しています。他に、ベビーカー、シルバーカーの貸し出しを行っている拠点もあります。ご利用拠点までご相談ください。また、数に限りがありますのであらかじめご了承ください。
■オムツ替えシート、お子様同室用トイレ
木曾三川公園センター、長良川サービスセンター、カルチャービレッジ、138タワーパーク、自然発見館、フラワーパーク江南にオムツ替えシート、お子様同室用トイレの設備があります。

- Q12** 公園内で特別に許可が必要な行為はありますか？
A12 公園内で以下の行為を行う場合は許可が必要となります。ご利用をご希望の際は、事前に該当拠点の管理事務所へお問い合わせください。
*映画やテレビなどのロケーション
*集会、競技会、展示会など
*物の頒布

河口地区
桑名七里の渡し公園 (住吉地区)

TEL.0584 (54) 5531
FAX.0584 (54) 5533

木曾三川を軸とした交流と繁栄の歴史
～川とまちが一体となった歴史公園～

各施設のご案内
トイレ、多目的トイレ、スロープ、駐車場、公園エリア、バリアフリー動線

1 景石は日本庭園でよく使用されている損壊石と呼ばれるチャート石(損壊川町で産出)

2 芝生広場周辺に園路を配置して回遊性を確保

3 せせらぎ、景石の配置による日本庭園風の景観

4 六華苑・諸戸氏庭園で植えられている樹種

5 湧水口には六華苑にかつて存在した円形花壇のデザイン

6 諸戸水道の共用柱をデザインモチーフとした湧水口

7 諸戸氏庭園と調和を図るレンガ塀や門柱

各施設のご案内
トイレ、多目的トイレ、スロープ、駐車場、公園エリア、バリアフリー動線

近隣施設紹介

七里の渡し跡 伊勢神宮宇治橋の鳥居を庭園(国の名勝)から望む六華園に移し(式年遷宮)ました。

六華苑 庭園(国の名勝)から望む六華園

諸戸氏庭園 菖蒲池(国の名勝)と推敵邸(県指定文化財)

桑名七里の渡し公園利用案内

- 入園料：無料
- 開園時間：4月1日～6月30日 9:00～17:00
7月1日～8月31日 9:00～18:00
9月1日～11月30日 9:00～17:00
12月1日～2月末日 9:00～16:30
3月1日～3月31日 9:00～17:00
- 休園日：毎月第2月曜日(休日の場合は直後の平日)
12月31日、1月1日
- 駐車場：無料 14台 ※なるべく公共交通機関をご利用ください。
開園年月日：平成27年11月3日
- 開園面積：0.8 ha ※平成31年3月現在
- 交通アクセス：お車利用の場合：東名阪自動車道 桑名I.C.より10分
公共交通機関利用の場合：JR東海関西本線・近鉄名古屋線 桑名駅から徒歩約25分・または市巡回バス「六華苑」下車すぐ

お問い合わせ先

中央水郷地区

木曾三川公園管理センター

〒503-0625 岐阜県海津市海津町油島255-3

TEL 0584-54-5531

FAX 0584-54-5533

三派川地区

138タワーパーク

〒491-0135 愛知県一宮市光明寺字浦崎21-3

TEL 0586-51-7105

FAX 0586-51-7107

<http://kisosansenkoen.jp/>

