# 木曽川上流管内図

縮 尺1：50,000

## 直轄河川重要水防箇所河川別箇所図

### 長良川

### 重点区間と要注意区間

重点区間

要注意区間

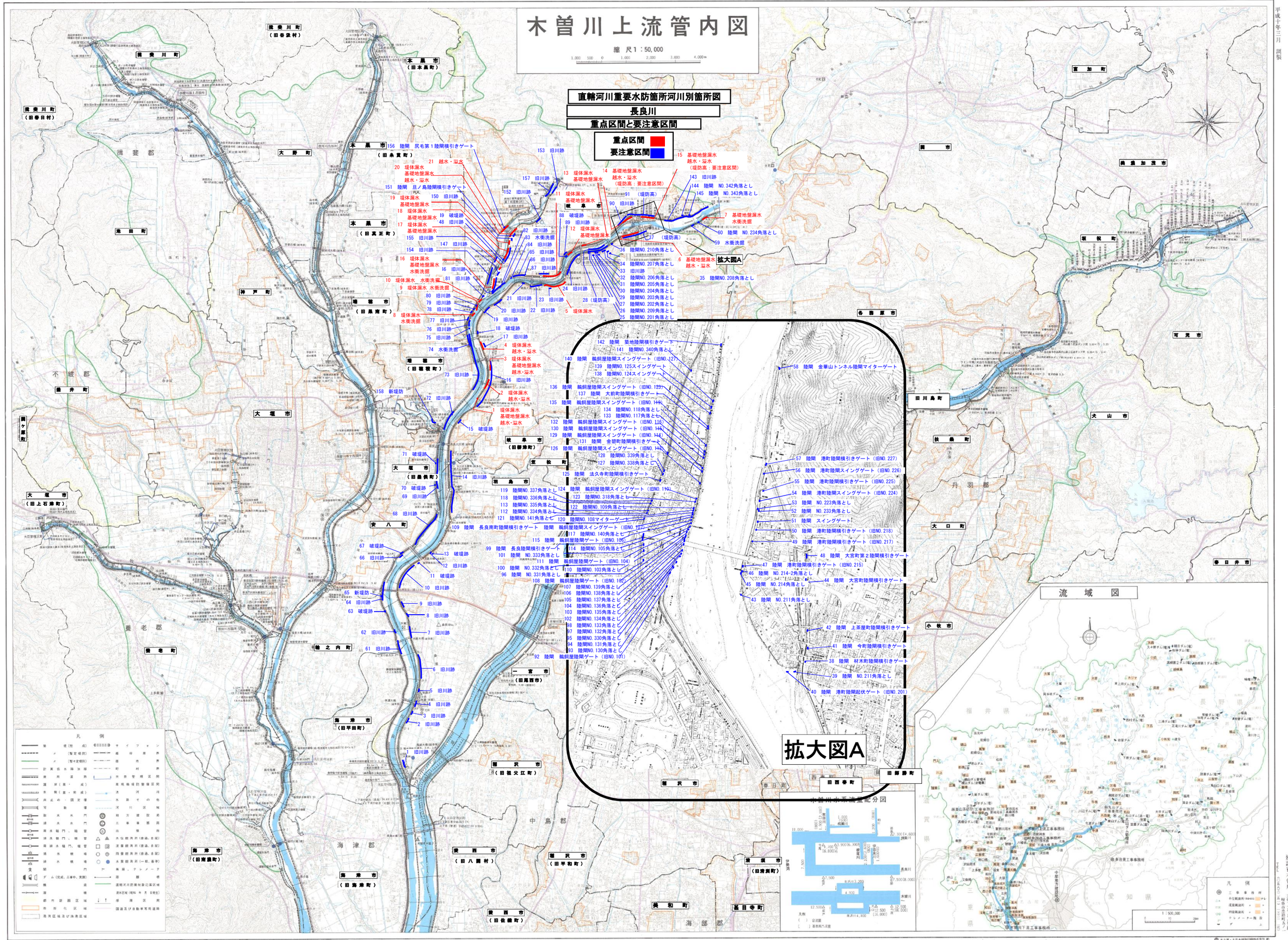


平成十年三月 調製

この地図は、建設省国土地理院長の承認を得て、同院発行の 2万分の1地形図 を複製したものである。(承認番号) 平10 関複 第43号

北近畿・大阪水防活動拠点官舎 第1
〒532 ☎(06)6305-1236

# 木曽川上流管内図

縮 尺1：50,000

1,000 500 0 1,000 2,000 3,000 4,000m

## 直轄河川重要水防箇所河川別箇所図

長良川

重点区間と要注意区間

重点区間

要注意区間

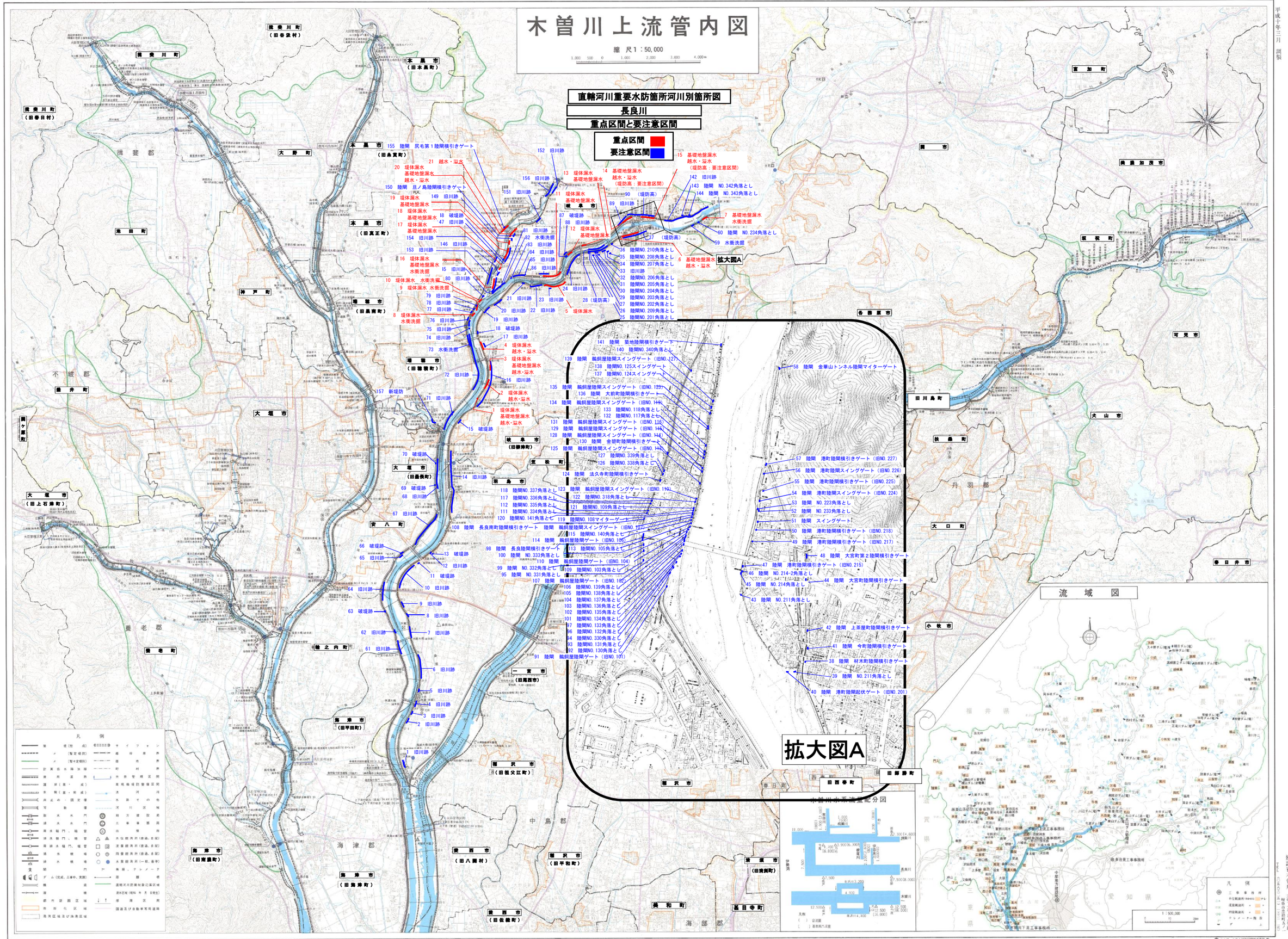


平成十年三月 調製

建設省木曽川上流工事事務所

この地図は、建設省国土地理院長の承認を得て、同院発行の2万分の1地形図を複製したものである。（承認番号）平10 関複 第43号

㈱ 日本測量・大日本地図調査株式会社 ☎(052)961-1235 1236