伊勢湾台風

陸閘カード誕生！

陸閘カードとは

伊勢湾台風６０年の節目にあたり、岐阜市内にある日本最大級の「長良陸閘」と「大宮陸閘」の諸元データや建設の経緯などを記載した陸閘カードを作成しました。陸閘の必要性や知識を身につけ防災意識の向上につなげるため、河川に関するイベントや木曽川上流河川事務所への来訪者に配布します。

※陸閘とは、普段は道路等で堤防がないところを、洪水時に氾濫しないようゲートで締め切り、堤防の役割をする施設です。

▼ 配布場所

国土交通省中部地方整備局　木曽川上流河川事務所
岐阜県岐阜市忠節町５丁目１番地

▼ 配布時間

午前９時～午後５時（開庁日のみ）

▼ 配布方法

- １人につき１枚のみ、手渡しでの無料配布です。
- 代理の方の受け取りはできません。
- 事前予約や郵送での取り扱いは行いません。

▼ 問合せ先

国土交通省木曽川上流河川事務所　TEL 058-251-1125（調査課直通）

陸閘カード

伊勢湾台風60年の節目にあたり、陸閘の必要性や知識を身につけ防災意識向上につなげるため、岐阜市内にある日本最大級の「大宮陸閘」と「長良陸閘」の諸元データや建設の経緯などを記載した陸閘カードを作成しました。

発行記念！
今だけ限定カラー

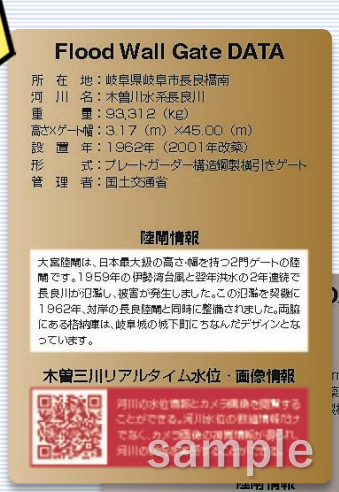

陸閘（りっこう）とは

普段は道路等で堤防がないところを、洪水時に氾濫しないようゲートで締め切り、堤防の役割をする施設です。

配布場所　8:30～17:00（開庁日）

国土交通省
国土交通省木曽川上流河川事務所
岐阜県岐阜市忠節町５丁目１番地
TEL　０５８-２５１-１１２５

長良橋付近に設置されている陸閘

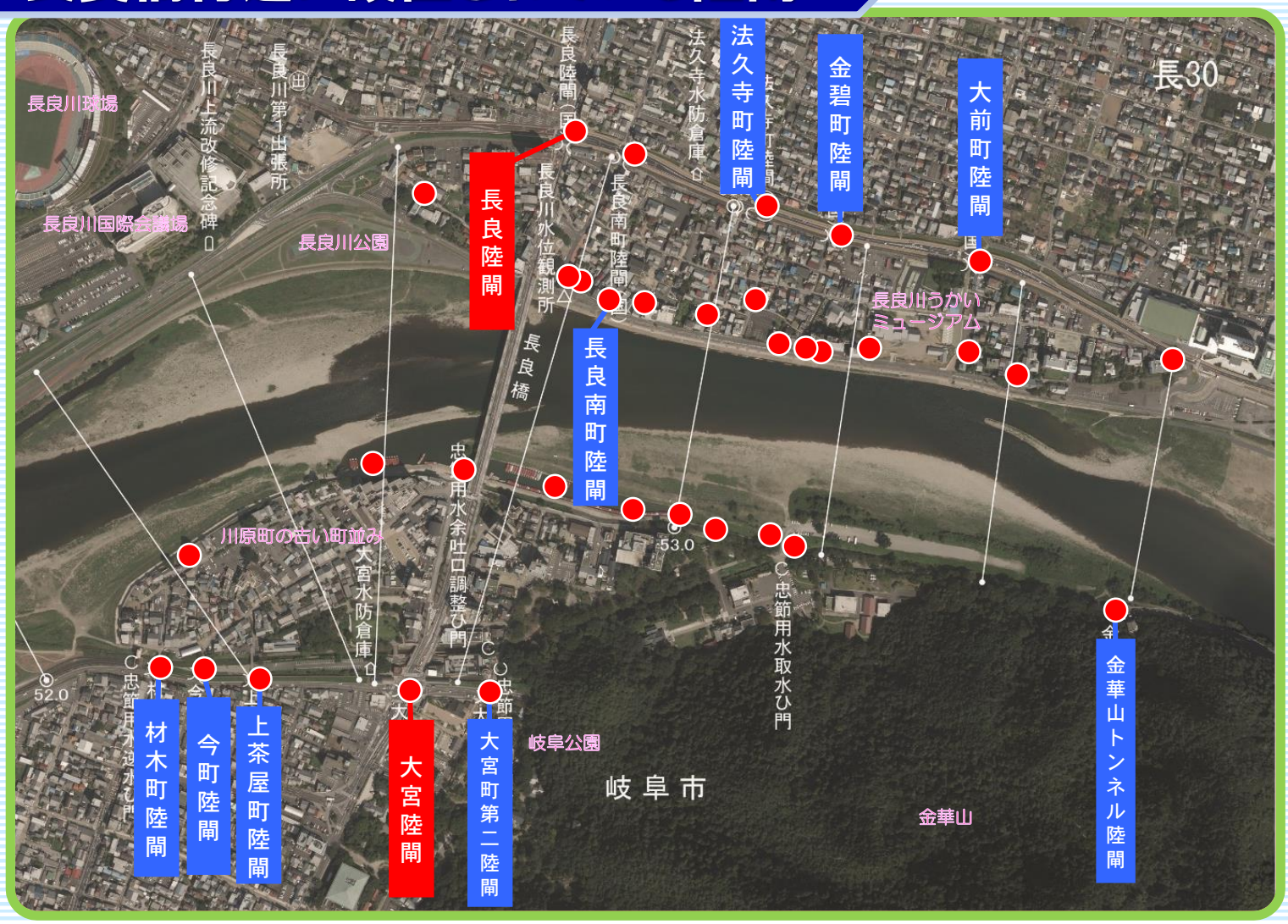

平成30年7月豪雨の陸閘閉鎖の様子

	大宮陸閘	長良陸閘	小規模な陸閘
平常時			
閉鎖時			