大雨による
道路通行規制MAP
2019

三重県版

道路情報の入手方法

道路情報板、道路情報ラジオ、インターネットで。

大雨による通行止、道路工事による規制など道路状況等に関する情報を私たち道路管理者は、様々な方法により道路利用者の方に的確にお伝えするように努めています。安全通行のために道路情報をご利用ください。

道路気象情報

携帯電話はこちらから

http://mobile.chubu-its.jp/

道路情報板

空き缶やゴミは、持ち帰りましょう。
道路はきれいに！

HL型道路情報板

道路情報ラジオ

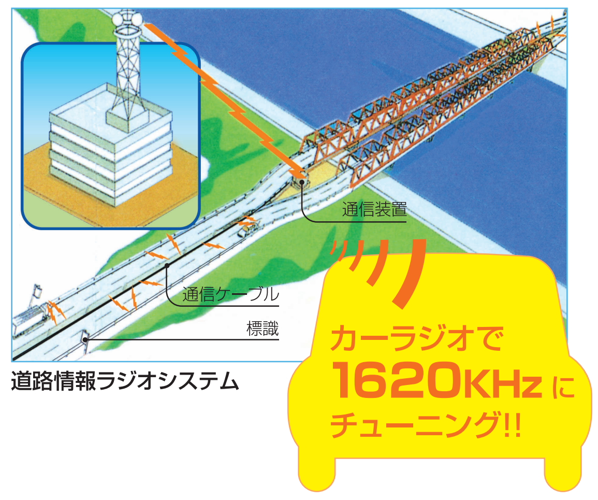

道路情報ラジオシステム

1620KHz
道路情報ラジオ
500m先

道路情報ラジオ放送標識

道路情報提供施設

通行止めの
開始から解除

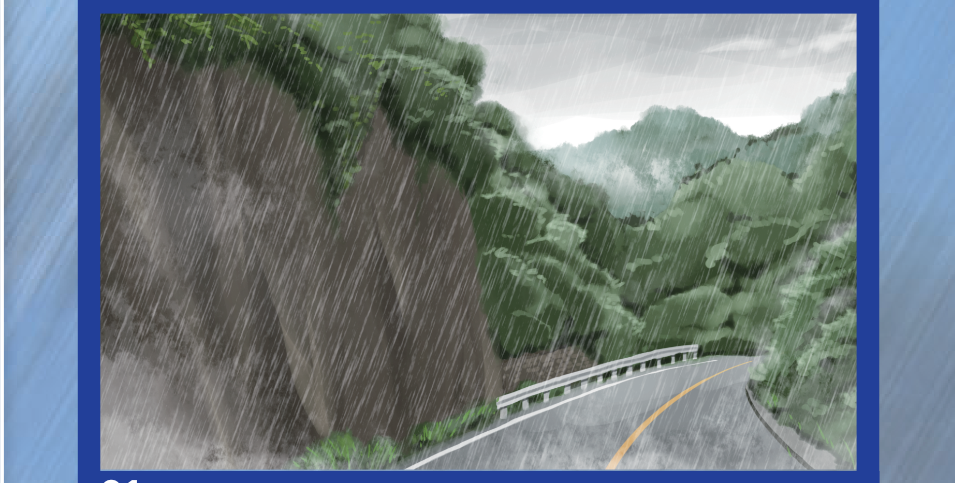

01 異常気象時の道路状況の監視

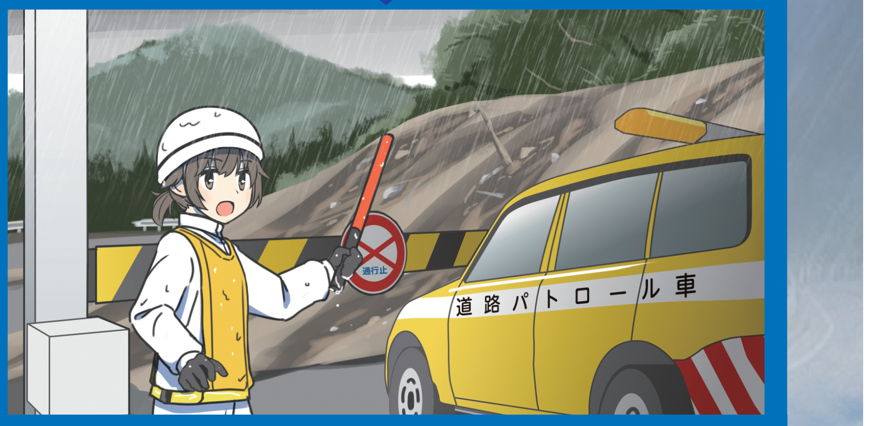

02 通行止めの開始

大雨が降ると道路が壊れたり、落石や土砂崩れが起きる恐れがあります。
道路利用者の安全を守るため、道路管理者が通行止めを行います。

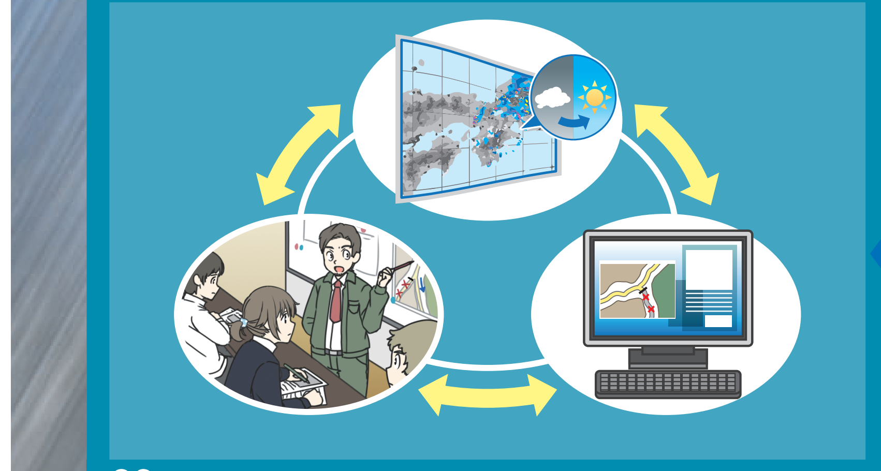

03 気象情報や雨量データなどを確認

04 通行止めした区間を全て走行して被災状況を確認

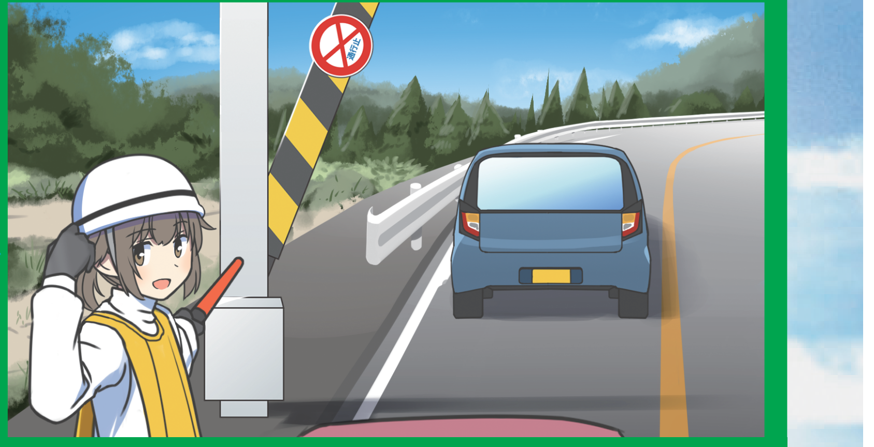

05 安全を確認した後、通行止めを解除

気象情報を確認後、規制区間内のパトロールを行い、安全が確認できたら通行止を解除します。

現地の道路情報（地図面、一覧表の担当事務所）

国土交通省	中部地方整備局 http://www.cbr.mlit.go.jp/		
	三重河川国道事務所 http://www.cbr.mlit.go.jp/mie/	道路管理第一課	TEL 059-229-2221
	北勢国道事務所 http://www.cbr.mlit.go.jp/hokusei/	管理課 テレホンインフォメーション	TEL 0595-82-1312 TEL 0595-82-3939
	紀勢国道事務所 http://www.cbr.mlit.go.jp/kisei/	管理第一課	TEL 0598-52-5366
	名古屋国道事務所	管理第一課	TEL 052-853-7324
	岐阜国道事務所	管理第一課	TEL 058-271-9817
	滋賀国道事務所	管理第二課	TEL 077-523-1762
	奈良国道事務所	管理第一課	TEL 0742-33-1391
	紀南河川国道事務所	管理第一課	TEL 0739-22-4815

道路緊急ダイヤル ☎ #9910

三重県	三重県 道路管理課 http://www.pref.mie.jp/	道路管理班	TEL 059-224-2675
	桑名建設事務所	保全課	TEL 0594-24-3663
	四日市建設事務所	保全課	TEL 059-352-0671
	鈴鹿建設事務所	保全課	TEL 059-382-8691
	津建設事務所	保全課	TEL 059-223-5215
	松阪建設事務所	保全課	TEL 0598-50-0579
	伊勢建設事務所	保全課	TEL 0596-27-5205
	志摩建設事務所	保全課	TEL 0599-43-9626
	伊賀建設事務所	保全課	TEL 0595-24-8210
	尾鷲建設事務所	保全課	TEL 0597-23-3539
	熊野建設事務所	保全課	TEL 0597-89-6147

通行止など情報のテレホン・インフォメーション

NEXCO	中日本	名古屋支社	TEL 052-222-1181
		津保全・サービスセンター（伊勢道・紀勢道）	TEL 059-256-7683
		桑名保全・サービスセンター（東名阪道・伊勢道・新名神）	TEL 0594-23-3561
		NEXCO中日本お客様センター	TEL 0120-922-229
	西日本	西日本高速道路（株）関西支社	TEL 06-6344-8888
		阪奈高速道路事務所（西名阪道）	TEL 0729-55-9581
		NEXCO西日本お客様センター	TEL 0120-924-863
日本道路交通情報センター		中部情報（名古屋センター）	TEL 050-3369-6623
		中部高速情報（高速一宮センター）	TEL 050-3369-6766
		岐阜情報（岐阜センター）	TEL 050-3369-6621
		三重情報（津センター）	TEL 050-3369-6624
		滋賀情報（大津センター）	TEL 050-3369-6625
		京都情報（京都センター）	TEL 050-3369-6626
		関西情報（大阪センター）	TEL 050-3369-6627
		近畿地方高速情報	TEL 050-3369-6768
県庁		岐阜県道路維持課	TEL 058-272-8535
		愛知県道路維持課	TEL 052-954-6539
		滋賀県道路課	TEL 077-528-4134
		奈良県道路管理課	TEL 0742-27-7499
		和歌山県道路保全課	TEL 073-441-3110

地域の明日を拓く Kisei
国土交通省 中部地方整備局
紀勢国道事務所
（2019年4月発行）

大雨時の休憩場所に、情報収集に、ご活用ください。

24時間利用できる駐車場・トイレを備え、道路利用者や地域のみなさまに道路情報提供を行なっています。
大雨による通行規制時等の休憩場所・情報収集にご活用下さい。

菰野
三重県三重郡菰野町菰野2256
●連絡先／TEL 059-394-0116
●駐車台数／大型車2台・普通車40台・身障者用2台
●開設時間／9:00～18:00（4月～10月）
9:00～17:00（11月～3月）
●休館日／年末年始（12月29日～1月3日）

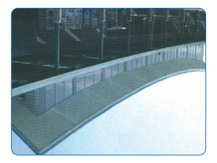

あやま
三重県伊賀市川合3370-29
●連絡先／TEL 0595-43-9955
●駐車台数／大型車8台・普通車70台・身障者用2台
●開設時間／9:00～18:00
●休館日／毎週水曜日（祝・祭日の場合は翌日）
12月30日～1月2日

いが
三重県伊賀市柘植町6187-1
●連絡先／TEL 0595-45-3513
●駐車台数／大型車66台・普通車78台・身障者用3台
●開設時間／7:00～21:00（地域振興施設）
●休館日／年中無休

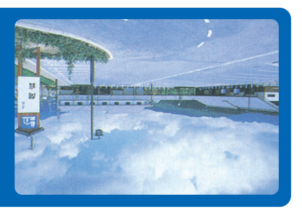

関宿
三重県亀山市関町新所674-8
●連絡先／TEL 0595-97-8200
●駐車台数／大型車7台・普通車54台・身障者用3台
●開設時間／9:00～18:00（平日）
9:00～19:00（土・日・祝・祭日）
●休館日／年中無休

美杉
三重県津市美杉町上多気267
●連絡先／TEL 059-275-0399
●駐車台数／大型車5台・普通車70台・身障者用3台
●開設時間／9:00～17:00
●休館日／年中無休

茶倉駅
三重県松阪市飯南町粥見452-1
●連絡先／TEL 0598-32-2555
●駐車台数／大型車2台・普通車15台・身障者用2台
●開設時間／9:00～18:00
9:00～17:00（11月1日～2月末）
●休館日／火曜日（祝・祭日の場合は翌日、GW・夏休み期間中は無休）

飯高駅
三重県松阪市飯高町宮前177
●連絡先／TEL 0598-46-1111
●駐車台数／大型車8台・普通車105台・身障者用2台
●開設時間／9:00～18:00（地域振興施設）
●休館日／水曜日（祝・祭日の場合は翌日）
12月30日～1月1日

奥伊勢おおだい
三重県多気郡大台町佐原663-1
●連絡先／TEL 0598-84-1010
●駐車台数／大型車7台・普通車50台・身障者用2台
●開設時間／8:00～19:00（地域振興施設）
●休館日／1月1日～1月2日

奥伊勢木つつ木館
三重県度会郡大紀町滝原870-37
●連絡先／TEL 0598-86-3229
●駐車台数／大型車4台・普通車134台・身障者用4台
●開設時間／9:00～17:00
9:00～18:00（土日祝・GW・夏休み・正月）
●休館日／水曜日（祝・祭日の場合は翌日、GW・夏休み・正月は無休）

道の駅 菰野 三重県三重郡菰野町菰野2256 477
道の駅 あやま 三重県伊賀市川合3370-29 県道49三重
道の駅 いが 三重県伊賀市柘植町6187-1 25
道の駅 関宿 三重県亀山市関町新所674-8 1
道の駅 津かわげ 三重県津市河芸町三行255番地4 23
道の駅 美杉 三重県津市美杉町上多気267 368
道の駅 茶倉駅 三重県松阪市飯南町粥見452-1 166
道の駅 飯高駅 三重県松阪市飯高町宮前177 166
道の駅 奥伊勢おおだい 三重県多気郡大台町佐原663-1 42
道の駅 奥伊勢木つつ木館 三重県度会郡大紀町滝原870-37 42
道の駅 伊勢志摩 三重県志摩市磯部町穴川511-5 167
道の駅 熊野・板屋九郎兵衛の里 三重県熊野市紀和町板屋82 311
道の駅 パーク七里御浜 三重県南牟婁郡御浜町大字阿田和4926-5 42
道の駅 紀宝町ウミガメ公園 三重県南牟婁郡紀宝町井田568-7 42

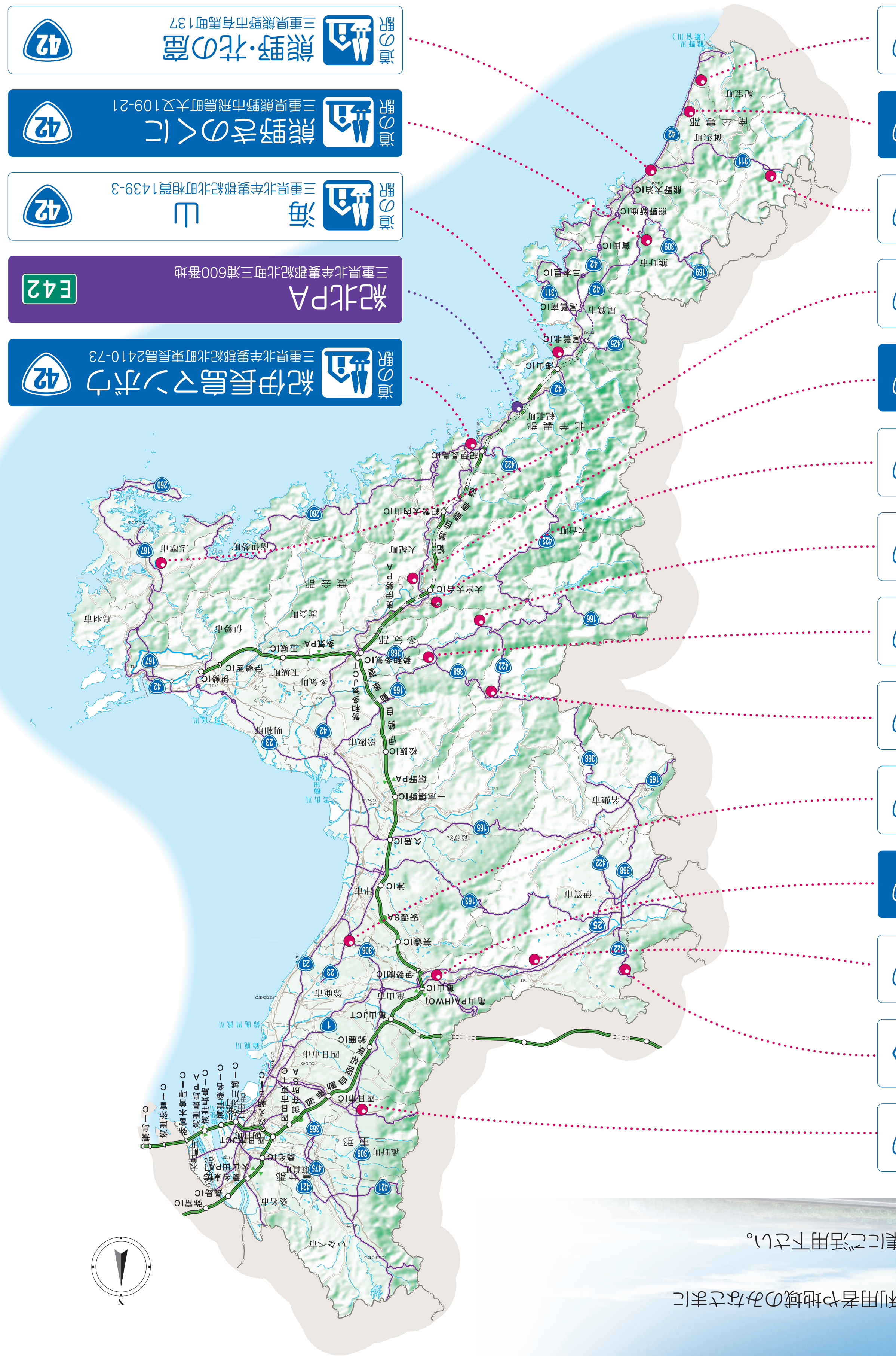

道の駅 紀伊長島マンボウ 三重県北牟婁郡紀北町東長島2410-73 42
紀北PA 三重県北牟婁郡紀北町三浦600番地 E42
道の駅 海山 三重県北牟婁郡紀北町相賀1439-3 42
道の駅 熊野きのくに 三重県熊野市飛鳥町大又109-21 42
道の駅 熊野・花の窟 三重県熊野市有馬町137 42

伊勢志摩
三重県志摩市磯部町穴川511-5
●連絡先／TEL 0599-56-2201
●駐車台数／大型車2台・普通車19台・身障者用1台
●開設時間／9:00～18:00
●休館日／年中無休

紀伊長島マンボウ
三重県北牟婁郡紀北町東長島2410-73
●連絡先／TEL 0597-47-5444
●駐車台数／大型車4台・普通車78台・身障者用2台
●開設時間／8:15～19:00（地域振興施設）
●休館日／年中無休

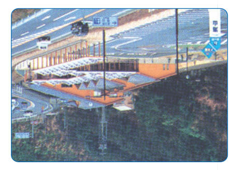

海山
三重県北牟婁郡紀北町相賀1439-3
●連絡先／TEL 0597-32-1661
●駐車台数／大型車8台・普通車24台・身障者用2台
●開設時間／9:00～19:00（5月～9月）
9:00～18:00（10月～4月）（地域振興施設）
●休館日／1月1日

熊野きのくに
三重県熊野市飛鳥町大又109-21
●連絡先／TEL 0597-84-1192
●駐車台数／大型車5台・普通車47台・身障者用1台

パーク七里御浜
三重県南牟婁郡御浜町大字阿田和4926-5
●連絡先／TEL 05979-2-3600
●駐車台数／大型車14台・普通車266台・身障者用2台
●開設時間／9:30～17:30
●休館日／年中無休

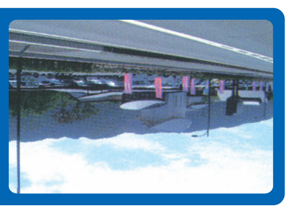

紀宝町ウミガメ公園
三重県南牟婁郡紀宝町井田568番地7
●連絡先／TEL 0735-32-3686
●駐車台数／大型車5台・普通車46台・身障者用1台
●開設時間／8:30～18:00（地域振興施設）
●休館日／年中無休

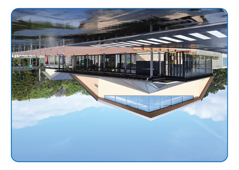

津かわげ
三重県津市河芸町三行255番地4
●連絡先／TEL 059-244-2755
●駐車台数／大型車15台・普通車63台・身障者用2台
●開設時間／7:00～19:00
●休館日／年中無休

熊野・板屋九郎兵衛の里
三重県熊野市紀和町板屋82
●連絡先／TEL 0597-97-0968
●駐車台数／大型車3台・普通車38台・身障者用2台
●開設時間／10:00～17:00
（季節によって終了時間に変更あり）
●休館日／年中無休

熊野・花の窟
三重県熊野市有馬町137
●連絡先／TEL 0597-88-1011
●駐車台数／大型車3台・普通車25（身障者用1）台
●開設時間／10:00～17:00

紀北PA
●連絡先／TEL 0597-46-1011
●駐車台数／大型車14台・普通車50台・
おもいやり駐車場2台・二輪車4台
●開設時間／8:00～18:00
●休館日／年中無休

防災拠点としての地域に対する役割

1 食べ物・飲み物

備蓄倉庫には、食料・水・生活消耗品等を備蓄しています。
また災害時には自動販売機から飲料が提供されます。

2 トイレ

停電や断水しても24時間利用できるトイレが設置されています。

3 駐車場

安全を確保して、駐車場にて待機をお願いします。

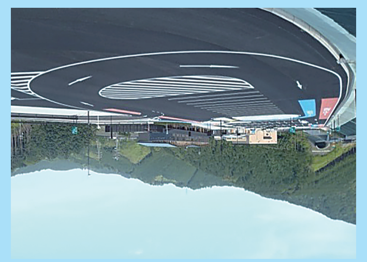

4 道路情報提供施設

災害時、道路の被災状況などの情報提供を行なっていますので確認お願いします

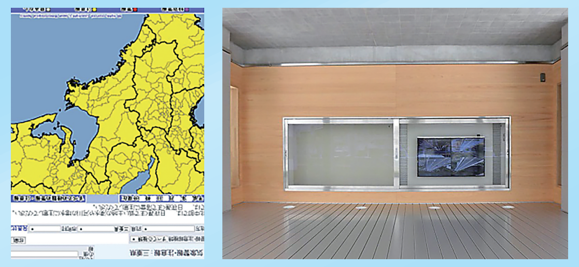

幹線道路の異状を発見したら…

道路緊急ダイヤル 緊急通報 #9910へ 24時間受付

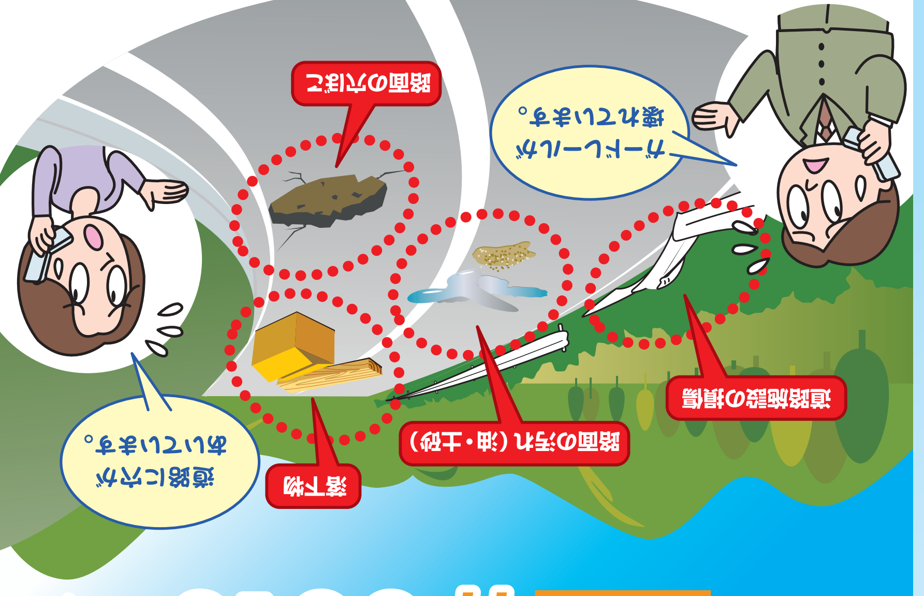
道路施設の損傷
路面の汚れ（油・土砂）
落下物
道路に穴があいています。
ガードレールが壊れています。
路面の穴ぼこ

道路の異常を見つけたらご一報ください

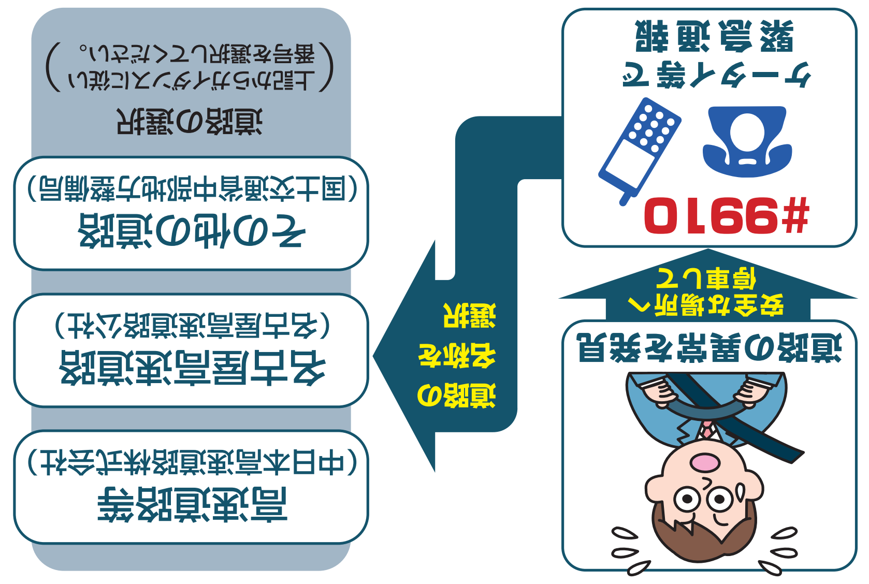

道路の異常を発見
安全な場所へ停車して
#9910
ケータイ等で緊急通報
道路の名称を選択
高速道路等（中日本高速道路株式会社）
名古屋高速道路（名古屋高速道路公社）
その他の道路（国土交通省中部地方整備局）
道路の選択
（上記からガイダンスに従い番号を選択してください。）

※高速道路については、道路名、進行方向、キロポスト、周辺の施設名等をご確認いただきますようお願いします。
※道路交通法により運転中の通話は禁止されています。安全な場所に停車しておかけください。

実施機関 国土交通省中部地方整備局・中日本高速道路株式会社・名古屋高速道路公社

緊急通報は 「道路緊急ダイヤル」 ☎ #9910

※事故情報については、警察（110番）へ連絡してください。
※道路交通情報ついては、（財）日本道路交通情報センター（0570-011-011）へお問い合わせください。