

再評価に係る資料

【公園事業】

平成23年9月12日

建 政 部
木曾川上流河川事務所
木曾川下流河川事務所

目 次

I. 事業再評価対象箇所（事業位置図）	1
事業再評価対象事業再評価結果（原案）	2
II. 算出根拠、バックデータ	3
(1) 計上した便益の種類、算出方法	3
(2) 誘致圏及びゾーン	6
1) 誘致圏の設定	6
2) ゾーンの設定	10
(3) 大規模公園データの収集	11
1) 競合公園	11
2) 公園施設内容と魅力値の算出	16
・ 共通一様式1 検討対象公園	21
・ 直接一様式2 競合公園…検討対象公園の周辺にある公園	22
・ 間接一様式2 競合公園…検討対象公園の周辺にある公園	25
(4) 旅行費用データの作成	27
1) ゾーン中心と公園間のアクセス状況	27
2) 公園利用料金	34
・ 直接一様式3 ゾーン別人口	38
・ 直接一様式3 ゾーンから公園までの旅行費用	40
・ 間接一様式3 ゾーン別世帯数及びゾーンから公園までの 経路長	55
(5) その他データの収集	58
1) 直接利用価値算出における補正值の導入	58
III. 費用対効果分析（入力シート）	59
・ 直接一様式4-1 供用開始時における便益の導出	59
・ 直接一様式4-2 全体供用開始時における便益の導出	63
・ 間接一様式4-1 効用値と年間便益額（全体）	68
・ 間接一様式4-2 効用値と年間便益額（環境）	74
・ 間接一様式4-3 効用値と年間便益額（防災）	80
・ 間接一様式4-4 間接利用価値の年間便益額の計算	86
・ 共通一様式5 単年度費用の計算	91
・ 共通一様式6 便益・費用と費用便益比の計算	92
IV. 事業費内訳	93

I. 事業評価対象箇所

- (赤) 拠点(供用中)
- (青) 拠点(未供用)
- (赤) 拠点(供用中)
- (青) 拠点(未供用)

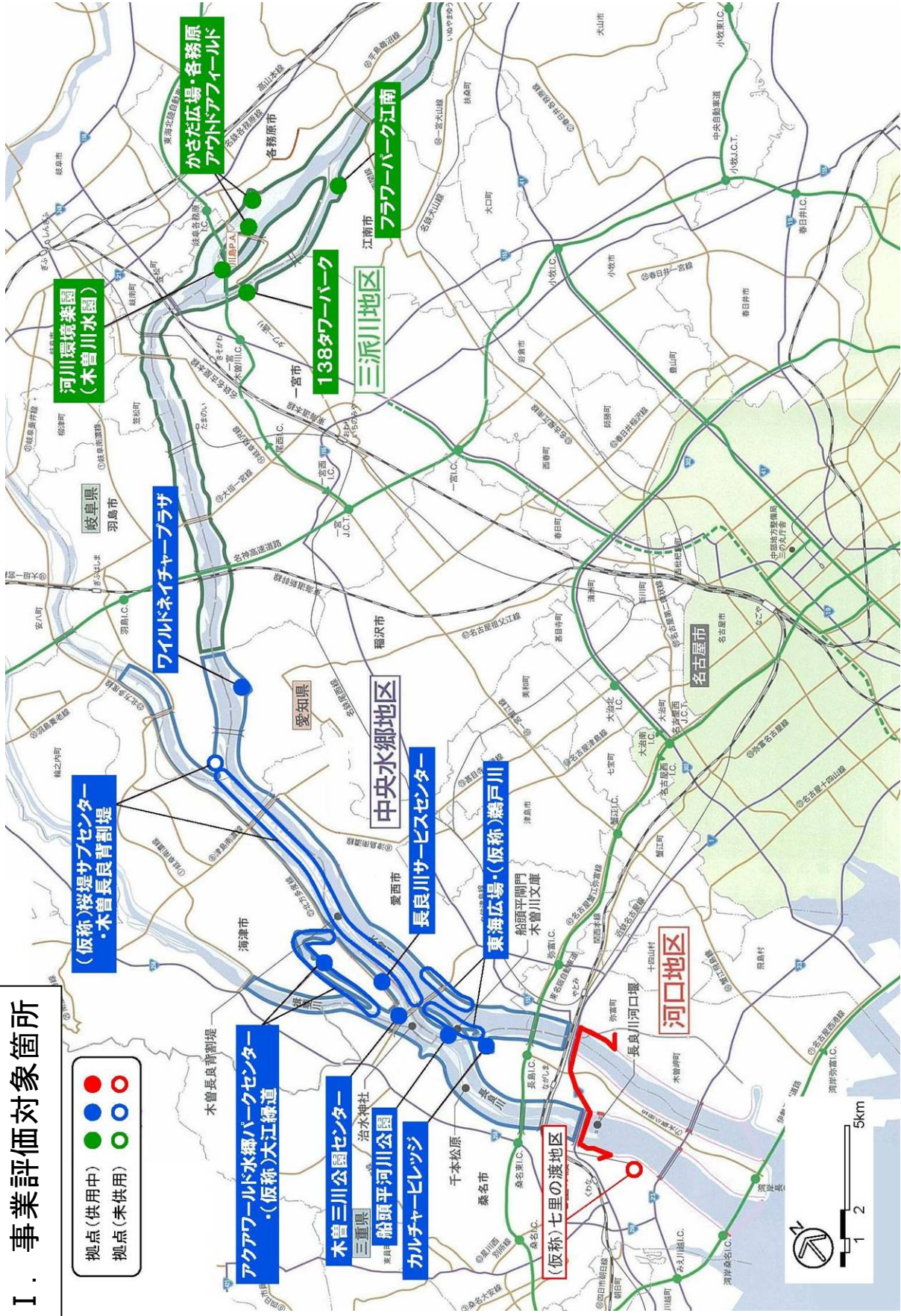

都市公園事業（原案）

平成 23 年度

事業名（箇所名）	国営木曾三川公園		事業主体	国土交通省 中部地方整備局						
実施箇所	岐阜県海津市、愛知県一宮市、三重県桑名市外									
該当基準	再評価実施後 3 年間が経過している事業									
事業諸元	国営公園整備：計画面積 6,092ha、供用面積 256ha 国営公園維持管理：供用面積 256ha 等									
事業期間	事業採択	昭和 55 年度	完了	平成 37 年度想定						
総事業費（億円）	822		残事業費	256						
目的・必要性	東海地方の人々のレクリエーション需要の増大と多様化に 대응するため、木曾川、長良川、揖斐川の木曾三川が有するオープンスペースを活用した公園として設置 ・本公園は東海三県一市知事市長会（愛知県、岐阜県、三重県、名古屋市）による提言を受けて進められた事業であり、沿川市町の各種計画にも位置づけられている。 ・都市公園整備目標を達成するため、本事業により公園緑地の確保を進めていく必要がある。 ・本公園は地震災害時の避難地や水防拠点としての役割を果たしており、周辺地域の防災性向上を図る上で重要である。									
便益の主な根拠	誘致距離 20～60km 誘致圏人口 938 万人									
事業全体の投資効率性	基準年度		平成 23 年度							
	B:総便益（億円）	12,624	C:総費用（億円）	1,616	全体 B/C	7.81	B-C	11,007	EIRR (%)	38.3
事業の効果等	<ul style="list-style-type: none"> 「自然環境への理解」など多様な環境プログラムを提供しており、平成 22 年度は延べ約 16,000 名の方々にご利用いただいている。 『歴史文化への理解』木曾三川公園センターには年間 511 校（東海三県の全小学校の 1/3）が訪れ、社会科学習の場として利用されている。 『広域貢献』沿川自治体との共催による大規模イベントを多数開催し、地域経済の活性化や市民交流の促進等に寄与している（イベント参加者数約 437 万） 『レクリエーション』幅広い年齢層の方々にレクリエーションの場を提供している。 『参加と連携』NPO との協働による管理運営に積極的に取り組んでいる。また、市民ボランティアが活動しており、平成 22 年度は 11 団体延べ 6,831 名が参加している。 									
社会経済情勢等の変化	国営木曾三川公園基本計画の改定（平成 20 年 12 月）									
事業の進捗状況	平成 23 年 4 月末現在の供用面積は 256ha（11 拠点※ 1）で全事業面積※ 2 に対する整備率は 36% となっている。 ※ 1：改定基本計画に基づく全拠点数は 13 拠点 ※ 2：全体事業面積とは、今後事業を予定している区域の面積のこと（これから事業承認を取得する区域も含む）。									
事業進捗の見込み	供用区域の拡大に向け、現在、鋭意 推進しており、地元の公共団体等からの要望も寄せられている。									
コスト削減や代替案立案等の可能性	<p>コスト削減</p> <ul style="list-style-type: none"> ・剪定枝葉や刈草を園内で堆肥化し、材料購入のコスト削減を図っている。 ・計画的な施設改修を実施し、ライフサイクルコストの低減を図っている。 ・河川整備で発生する残土を公園の造成に利用しコスト削減を図っている。 <p>代替案立案の可能性</p> <ul style="list-style-type: none"> ・代替案として、河川事業など都市公園事業以外の事業や、県営・市営公園など他の都市公園事業が考えられる。 ・しかし、河川事業など都市公園事業以外の事業と比較すると、都市公園事業の場合には堤内地と堤外地の一体的な整備・管理が可能であるという優位性がある。 ・また、三県にまたがる公園の整備・管理運営を一元的に実施する必要があり、なおかつ、木曾三川は国管理の一級河川であり、河川事業と連携した整備・管理 を効率的に行う必要があることから、国営公園事業として実施する必要がある。 									
対応方針	継続									
対応方針理由	事業の必要性、進捗の見込み、コスト削減や代替案立案の可能性の視点からの総合判断									
その他	-									

Ⅱ. 算出根拠、バックデータ

(1) 計上した便益の種類、算出方法

利用価値の計測にあたっては『改訂第2版大規模公園費用対効果分析手法マニュアル』（平成19年6月、国土交通省都市・地域整備局公園緑地課監修）（以下、マニュアル）に従い、直接利用価値についてトラベルコスト法（TCM）、間接利用価値について効用関数法（UFM）を用いた。

表1 計測対象とする価値と分析手法

価値分類		内 容	分析手法	準拠等資料
利用価値	直接利用価値	直接的に公園を利用することによって生じる価値 (レクリエーションの場の提供、教育の場の提供、健康促進、心理的な潤いの提供等)	トラベルコスト法(TCM)	「改訂第2版大規模公園費用対効果分析手法マニュアル」(H19.6 発行、国土交通省都市・地域整備局公園緑地課監修)
	間接利用価値 (環境・防災)	間接的に公園を利用することによって生じる価値 (都市環境維持・改善、都市防災、都市景観向上等)	効用関数法(UFM)	
	オプション価値	現在は利用しないが、将来の利用を担保することによって生じる価値	(計測対象外) ※大規模マニュアルにおいて計測対象となっていないこと、計測対象とした場合、他の利用価値とのダブルカウントとなる懸念があるため、計測対象外とする	
非利用価値	存在価値	公園が存在すること自体に喜びを見いだす価値	(計測対象外) ※大規模マニュアルにおいて計測対象となっていないこと、計測対象とした場合、利用価値とのダブルカウント、また他事業(河川事業等)により生じる価値と重複する懸念があるため、計測対象外とする	
	遺贈価値	将来世代に残す(将来世代の利用を担保することによって生じる価値)		

「改訂第2版大規模公園費用対効果分析手法マニュアル」(H19.6)より作成

表2 国営木曽三川公園 計測年度の設定

	便益計測1 H23度(2011)	便益計測2 H37年度(2025)
供用の条件 ※	再評価時点 (現在)	全体供用時点 整備スケジュール(計画)完了時点
開園地区	三派川地区・中央水郷地区	三派川地区・中央水郷地区 ・河口地区
供用面積	約256.5ha	約707.7ha

※ 対象公園周辺の社会環境要因のうち将来人口・世帯数を除く競合公園の整備状況、交通アクセス状況については、将来を予測することは困難であるため、便益計測1、2ともに一定と設定した。

公園中心の設定

公園中心は、各地区ごとの主要拠点として 138 タワーパーク（三派川地区）、木曾三川公園センター（中央水郷地区）、七里の渡地区（河口地区）に設定した。



図 1 国営木曾三川公園 地区および公園中心の設定

表 3 費用対効果分析の条件

計算条件等		内 容	
計測対象とする価値	直接利用価値	旅行費用法 (TCM) ※1	
	間接利用価値	環境維持・改善景観	効用関数法 (UFM) ※1
		防災	効用関数法 (UFM) ※1
	非利用価値	—	
分析前提条件	地区設定	部分供用時：地区単位 (2 地区) 全体供用時：地区単位 (3 地区)	
	評価期間	部分供用開始 (木曾三川公園センター) 時点から 50 年間 昭和 62 年度 (1987) ～平成 48 年度 (2036)	
	社会的割引率	4.0%	
	各年度単年度便益の設定	計測基準年便益に基づく各年供用面積按分による算出	

対象公園の設定	便益計測年度	再評価時点：平成 23 年度 全体供用時点：平成 37 年度
	対象公園整備状況	分析実施年（H22）における最新データ（実績および計画）を採用
	事業費設定 維持管理費設定	分析実施年（H22）における最新データ（実績および計画）を採用
誘致圏の設定	誘致圏設定の考え方	過年度の利用実態調査成果に基づき、実際の利用範囲を誘致圏と設定。
	設定方法	実態調査より、利用者の居住市町村および交通網の整備状況等を考慮して設定
	誘致圏	<u>三派川地区、中央水郷地区</u> ・公園利用実態に基づく圏域設定（愛知県・岐阜県・三重県の各一部） <u>河口地区</u> ・マニュアルに従い、公園規模に応じ誘致圏（20km 圏）を設定
	検証対象ゾーン	市町村単位（最大 83 ゾーン） H17 国勢調査人口：約 938 万人
	ゾーン人口・世帯数	評価年度（H22、H37）における人口・世帯数
競合公園の設定	競合公園の設定条件	検証対象ゾーンからの利用が見込まれる現在（H22）供用中の大規模公園
	競合公園	132 公園
	競合公園整備状況	分析実施年（H22）における最新データ（整備内容）を採用
アクセス	ゾーンー公園間アクセス条件設定の考え方	分析実施年（H22）における最新データ（道路整備状況、有料道路料金、鉄道運行状況、等）に基づきアクセス条件を設定

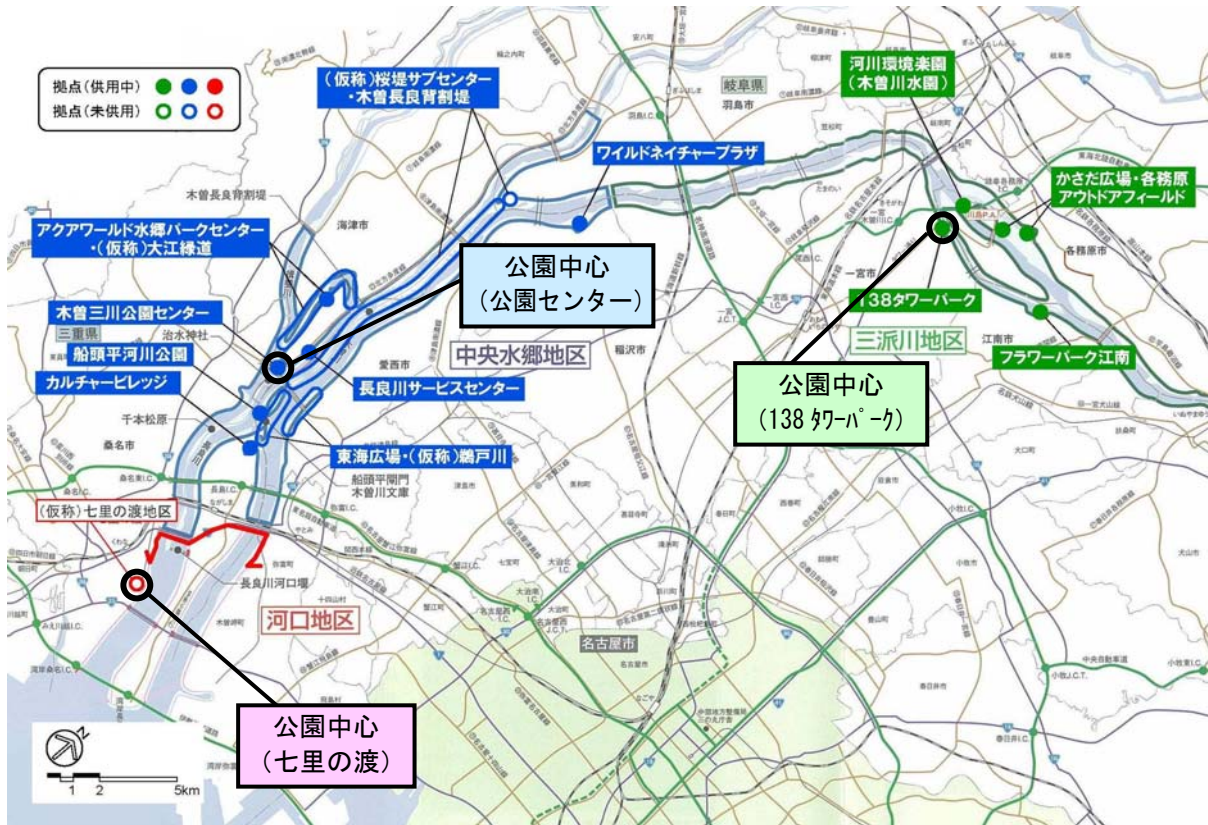
※1 『改訂第 2 版大規模公園費用対効果分析マニュアル』（平成 19 年 6 月、国土交通省都市・地域整備局公園緑地課監修）に従う

(2) 誘致圏及びゾーン

1) 誘致圏の設定

(直接利用価値)

本分析における誘致圏として、過年度における公園利用実態に基づき詳細範囲を設定した。
但し、河口地区については、現在未供用であり利用実態についての把握は行われていないため、マニュアルに基づく公園までの距離（経路長）による設定を行った。

表 4 公園種別距離別累積利用率

	5km 未満	5～10 km	10～20 km	20～50 km	50～100 km	100 km 以上
運動公園	57.7%	75.0%	87.9%	95.8%	98.5%	100.0%
総合公園	55.3%	73.6%	85.1%	93.0%	95.4%	100.0%
広域公園	33.1%	51.4%	72.0%	86.6%	93.0%	100.0%
国営公園	7.9%	19.5%	42.4%	72.6%	91.0%	100.0%

出典：改訂第2版大規模公園費用対効果分析手法マニュアル（H19.6 発行、国土交通省都市・地域整備局公園緑地課監修）

表 5 （参考）国営公園別公園までの距離（比率累積%）

	5km 未満	5～10 km	10～20 km	20～50 km	50～100 km	100 km 以上
国営木曾 三川公園	18.8%	37.1%	51.5%	92.1%	96.8%	100.0%

出典：平成 19 年度都市公園利用実態調査 国土交通省都市・地域整備局公園緑地課、財団法人公園緑地管理財団

三派川地区 誘致圏

過年度利用実態調査結果（138 タワーパークおよび河川環境楽園）における回答者の居住地分布状況および公園へのアクセスのための交通網（主要道路および鉄道）の整備状況および行政区画（郡）としてのまとまりを鑑み、公園中心（138 タワーパーク）からの距離（経路長）40km 圏内を基本として、利用実態（日帰り）の主たる誘致圏（回答者の概ね 70～90% が含まれる範囲）を含む連続する区域を範囲として設定を行った。

表 6 三派川地区 誘致圏（直接利用価値）の設定

対象公園までの距離（経路長）が40km以内となる範囲に以下の区域を追加		誘致圏人口 約 835 万人 (H17 国勢調査)
岐阜県	多治見市、土岐市、関ヶ原町	
愛知県	県東部（豊田市、岡崎市および周辺）	
三重県	県北部（桑名市、四日市市、鈴鹿市および周辺）	



図 1 三派川地区 誘致圏の設定

中央水郷地区 誘致圏

過年度利用実態調査結果（木曾三川公園センター）における回答者の居住地分布状況および公園へのアクセスのための交通網（主要道路および鉄道）の整備状況および行政区画（郡）としてのまとまりを鑑み、公園中心（木曾三川公園センター）からの距離（経路長）60km圏内を基本として、利用実態（日帰り）の主たる誘致圏（回答者の概ね70～90%が含まれる範囲）を含む連続する区域を範囲として設定を行った。

表 7 中央水郷地区 誘致圏（直接利用価値）の設定

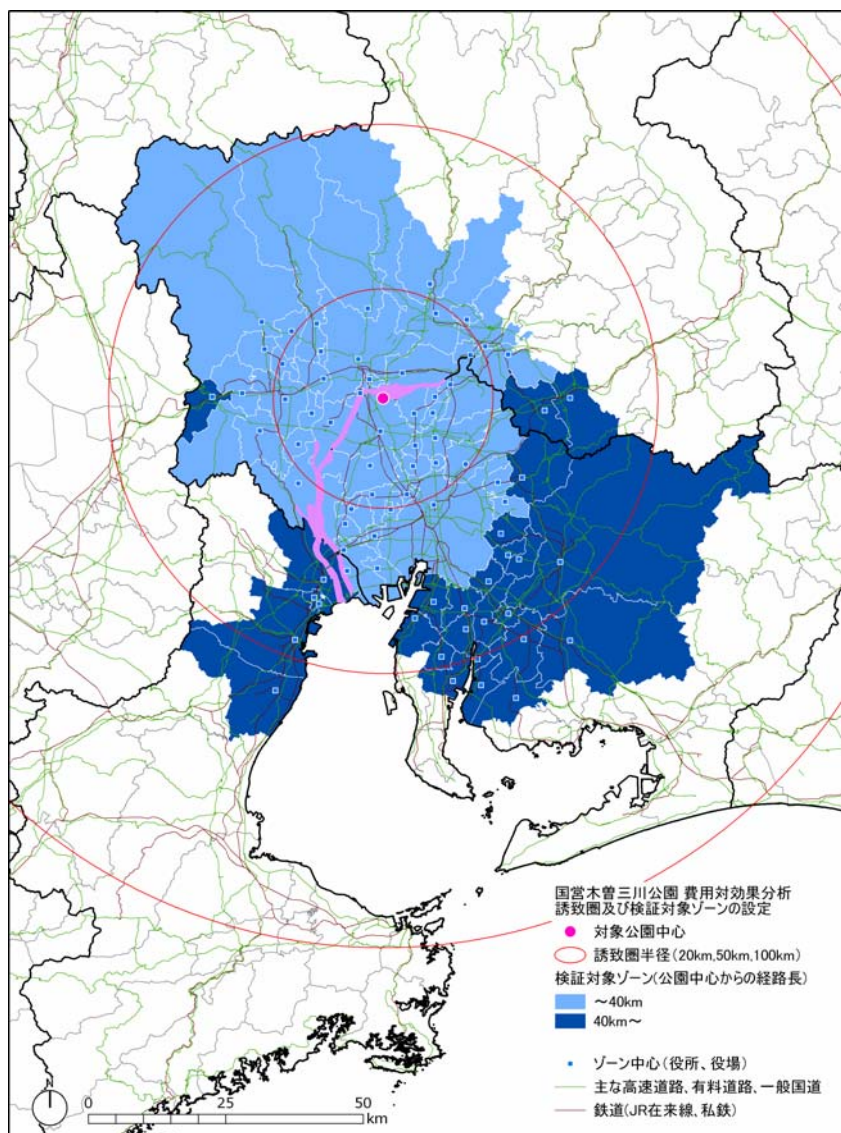
対象公園までの距離（経路長）が60km以内となる範囲に以下の区域を追加		誘致圏人口 約905万人 (H17国勢調査)
岐阜県	土岐市、可児市、坂祝町、富加町	
愛知県	県東部（岡崎市、豊川市および周辺、三河湾周辺市町村を除く）	
三重県	津市、松阪市	



図 2 中央水郷地区 誘致圏の設定

河口地区 誘致圏

現在未供用である河口地区の誘致圏設定にあたっては、マニュアルに従い、公園までの距離（経路長）に基づく設定を行う。距離の設定は、公園規模に依るものとし、河口地区の拠点である七里の渡の計画面積は約 10ha と、公園規模として都市基幹公園（総合公園、運動公園）規模であるとみなし、マニュアルに示される表（前掲）に従い、誘致圏距離（経路長）を 20km と設定した。

表 8 河口地区 誘致圏（直接利用価値）の設定

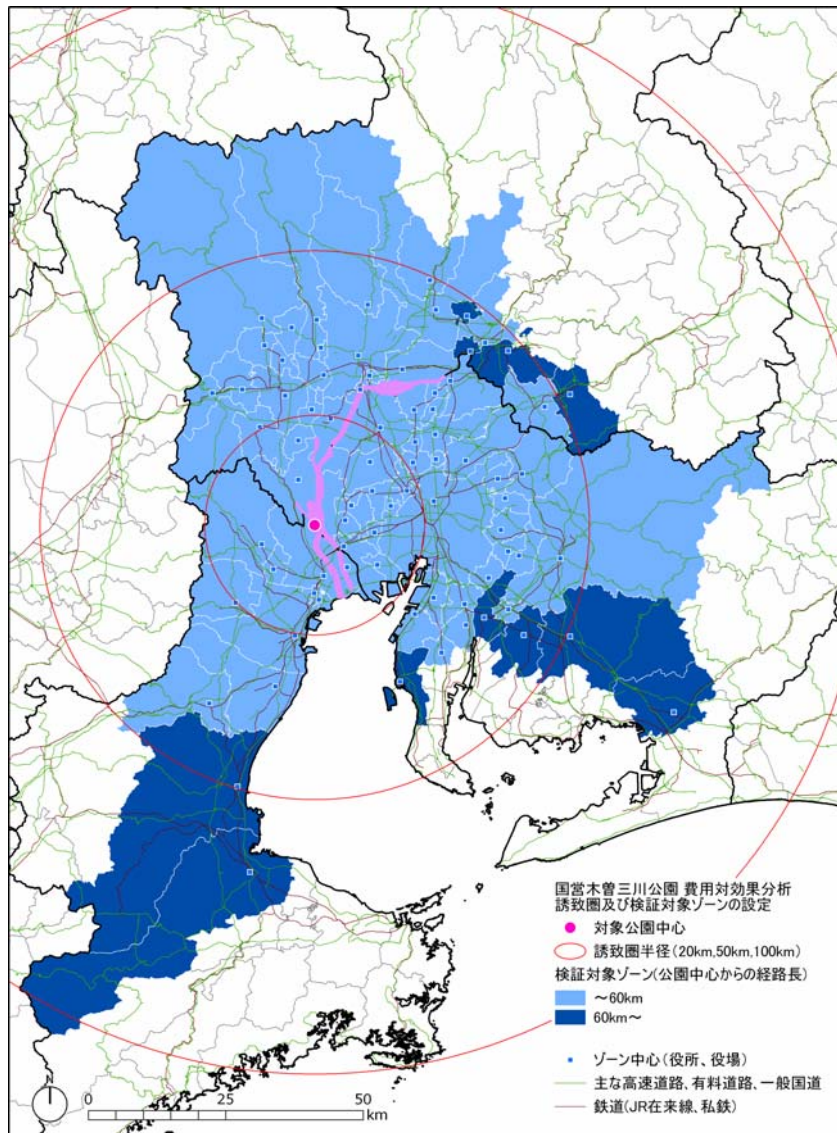
対象公園までの距離（経路長）が 20km 以内*となる範囲
誘致圏人口 約 79 万人（H17 国勢調査）



図 3 河口地区 誘致圏の設定

※岐阜県海津市について、経路長は約 20.5km となるが、公園所在地（桑名市）と隣接する市であり、また交通網の整備状況をふまえ 20km 以内として扱うこととする。

(間接利用価値)

間接利用価値の誘致圏は、マニュアルに従い直接利用価値の誘致圏に準ずるものとして設定する。

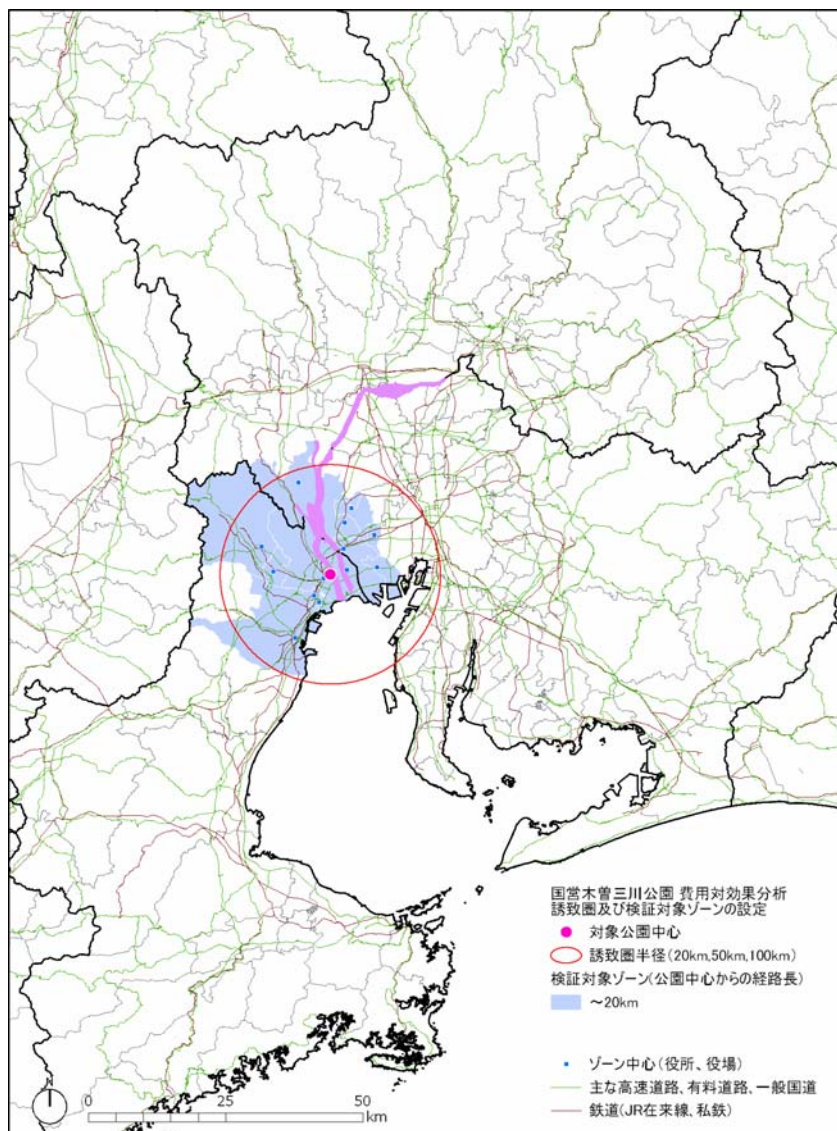
表 9 地区別 誘致圏（間接利用価値）の設定

三派川地区	直接利用価値の誘致圏のうち、対象公園までの距離（経路長）が 40km 以内となる市町村	圏域内世帯数 約 209 万世帯 (H17 国勢調査)
中央水郷地区	直接利用価値の誘致圏のうち、対象公園までの距離（経路長）が 40km 以内となる市町村	圏域内世帯数 約 211 万世帯 (H17 国勢調査)
河口地区	直接利用価値の誘致圏と同等 (対象公園までの距離（経路長）が 20km 以内となる市町村)	圏域内世帯数 約 27 万世帯 (H17 国勢調査)

2) ゾーンの設定

調査対象の基本単位となる検証対象ゾーン（以下ゾーン）として、誘致圏に含まれる 57 市町村を設定した。

間接利用価値の誘致圏は、マニュアルに従い直接利用価値の誘致圏に準ずるものとして設定する。

表 10 ゾーン一覧

ゾーン名	ゾーン中心から検討対象公園までの経路長(km)			ゾーン名	ゾーン中心から検討対象公園までの経路長(km)		
	三派川地区	中央水郷地区	河口地区		三派川地区	中央水郷地区	河口地区
21201 岐阜市	12.5	38.0		23208 津島市	26.2	9.9	17.0
21202 大垣市	24.0	28.5		23215 犬山市	14.6		
21205 関市	28.3			23217 江南市	8.4	33.8	
21207 美濃市	31.3			23219 小牧市	15.8	38.6	
21209 羽島市	14.5	23.5		23220 稲沢市	14.9	21.3	
21211 美濃加茂市	31.0			23226 尾張旭市	36.3		
21213 各務原市	12.6	39.4		23228 岩倉市	13.3	34.9	
21214 可児市	36.5			23232 愛西市	26.7	7.0	13.7
21215 山県市	21.7			23233 清須市	19.7	22.7	
21216 瑞穂市	15.4	31.0		23234 北名古屋	15.5	29.9	
21218 本巣市	26.5			23235 弥富市	38.4	10.0	8.1
21221 海津市	28.4	9.6	20.5	23237 あま市	20.8	17.1	
21302 岐南町	6.7	36.5		23304 長久手町	39.5		
21303 笠松町	6.2	32.7		23342 豊山町	20.8	33.5	
21341 養老町	34.1	23.5		23361 大口町	11.4		
21361 垂井町	31.8	36.6		23362 扶桑町	12.3		
21362 関ヶ原町		39.6		23424 大治町	24.5	18.9	
21381 神戸町	26.9	34.7		23425 蟹江町	31.7	12.9	16.4
21382 輪之内町	23.7	19.0		23427 飛島村	34.9	17.3	11.6
21383 安八町	19.0	23.0		24202 四日市市		28.0	15.8
21401 揖斐川町	33.7			24205 桑名市		14.2	2.5
21403 大野町	27.9			24207 鈴鹿市		38.0	
21404 池田町	32.0	39.9		24214 いなべ市		13.5	16.4
21421 北方町	21.0	36.2		24303 木曽岬町	39.1	12.4	8.1
21501 坂祝町	27.6			24324 東員町		14.8	12.5
21502 富加町	32.5			24341 菰野町		31.2	
23100 名古屋市	24.4	27.7		24343 朝日町		16.6	8.6
23203 一宮市	6.6	26.2		24344 川越町		17.2	8.2
23206 春日井市	28.2	37.7					

(3) 大規模公園データの収集

1) 競合公園

前掲図に示すゾーン中心(役所・役場)および競合公園の誘致圏(都市基幹公園等:20km、広域公園等:50km、国営公園:100km)の位置関係をふまえ、以下の対象範囲における公園データの収集を行った。

表 11 競合公園データの収集範囲

種別	条件	データ収集の対象範囲
都市基幹公園等	・ 供用面積 10ha 以上の都市基幹公園(総合公園、運動公園) ・ 供用面積 10~50ha の特殊公園、その他公園等	・ 検証対象ゾーン内 ・ ゾーン周辺の市町村(ゾーンよりアクセス可能(20km内)な市町村)
広域公園等	・ 広域公園 ・ 供用面積 50ha 以上の特殊公園、その他公園等	ゾーンに該当する府県(ゾーンよりアクセス可能(50km内)な市町村)
国営公園	・ 国営公園	・ 国営飛鳥・平城宮跡歴史公園

国営木曾三川公園に係る競合公園は 132 公園となり、うち国営公園は 1 公園、広域公園及びそれに準ずる公園は 16 公園、都市基幹公園及びそれに準ずる公園は 115 公園となった。

表 12 競合公園一覧

NO	公園名	所在	区分	開設面積 ha
1	(国営) 国営飛鳥・平城宮跡歴史公園	奈良県明日香村	国営	46.1
2	(県営) 岐阜メモリアルセンター	岐阜県岐阜市	都市基幹/他	23.0
3	(県営) 岐阜県百年公園	岐阜県関市	大規模/広域	100.0
4	(県営) 平成記念公園	岐阜県美濃加茂市	大規模/広域	84.0
5	(県営) 各務原公園	岐阜県各務原市	都市基幹/他	10.2
6	(県営) 各務原浄水公園	岐阜県各務原市	都市基幹/他	37.0
7	(県営) 花フェスタ記念公園	岐阜県可児市	大規模/広域	80.7
8	(県営) 養老公園	岐阜県養老町	大規模/広域	78.5
9	岐阜ファミリーパーク	岐阜県岐阜市	都市基幹/他	54.4
10	岐阜公園	岐阜県岐阜市	都市基幹/他	21.4
11	岐阜市民公園	岐阜県岐阜市	都市基幹/他	17.7
12	境川緑道公園	岐阜県岐阜市	都市基幹/他	17.4
13	粕森公園	岐阜県岐阜市	都市基幹/他	27.6
14	かみいしづ緑の村公園	岐阜県大垣市	都市基幹/他	15.0
15	杭瀬川スポーツ公園	岐阜県大垣市	都市基幹/他	15.0
16	浅中公園	岐阜県大垣市	都市基幹/他	11.8
17	喜多緑地	岐阜県多治見市	都市基幹/他	29.2
18	多治見運動公園	岐阜県多治見市	都市基幹/他	23.7
19	多治見墓地公園	岐阜県多治見市	都市基幹/他	37.6
20	中池公園	岐阜県関市	都市基幹/他	24.2
21	小倉公園	岐阜県美濃市	都市基幹/他	10.2
22	美濃市運動公園	岐阜県美濃市	都市基幹/他	13.1
23	瑞浪市民公園	岐阜県瑞浪市	都市基幹/他	29.7
24	前平公園	岐阜県美濃加茂市	都市基幹/他	13.1
25	土岐市総合公園	岐阜県土岐市	都市基幹/他	19.7
26	各務原市勤労青少年運動場	岐阜県各務原市	都市基幹/他	28.5
27	各務野自然遺産の森	岐阜県各務原市	都市基幹/他	36.8
28	ふれあいパーク・緑の丘	岐阜県可児市	都市基幹/他	22.0
29	平田リバーサイドプラザ	岐阜県海津市	都市基幹/他	27.7
30	朝倉運動公園	岐阜県垂井町	都市基幹/他	16.1
31	半布ヶ丘公園	岐阜県富加町	都市基幹/他	10.3
32	南山公園	岐阜県御嵩町	都市基幹/他	11.3
33	(県営) 浜名湖ガーデンパーク	静岡県浜松市西区	大規模/広域	56.0
34	(県営) 小幡緑地	愛知県名古屋市	大規模/広域	76.2
35	(県営) 大高緑地	愛知県名古屋市	大規模/広域	99.9
36	(県営) 牧野ヶ池緑地	愛知県名古屋市	大規模/広域	147.0
37	(県営) 朝宮公園	愛知県春日井市	都市基幹/他	12.5
38	(県営) 東三河ふるさと公園	愛知県豊川市	大規模/広域	124.4
39	(県営) 新城総合公園	愛知県新城市	大規模/広域	64.3
40	(県営) あいち健康の森公園	愛知県大府市	大規模/広域	48.8
41	(県営) 愛・地球博記念公園	愛知県長久手町	大規模/広域	115.0
42	(県営) 愛知こどもの国	愛知県幡豆町	大規模/広域	100.0

NO	公園名	所在	区分	開設面積 ha
43	(県営) 海南こどもの国	愛知県弥富市	都市基幹/他	11.0
44	東山公園	愛知県名古屋市千種区	都市基幹/他	118.4
45	平和公園	愛知県名古屋市千種区	都市基幹/他	39.4
46	名城公園	愛知県名古屋市北区	都市基幹/他	76.2
47	庄内緑地	愛知県名古屋市西区	都市基幹/他	47.4
48	洗堰緑地	愛知県名古屋市西区	都市基幹/他	24.7
49	久屋大通公園	愛知県名古屋市中区	都市基幹/他	15.7
50	若宮大通公園	愛知県名古屋市中区	都市基幹/他	12.0
51	鶴舞公園	愛知県名古屋市昭和区	都市基幹/他	24.7
52	瑞穂公園	愛知県名古屋市瑞穂区	都市基幹/他	24.4
53	稻永公園	愛知県名古屋市港区	都市基幹/他	31.4
54	戸田川緑地	愛知県名古屋市港区	都市基幹/他	23.6
55	荒子川公園	愛知県名古屋市港区	都市基幹/他	26.1
56	日光川公園	愛知県名古屋市港区	都市基幹/他	11.5
57	大江川緑地	愛知県名古屋市南区	都市基幹/他	11.5
58	東谷山フルーツパーク	愛知県名古屋市守山区	都市基幹/他	12.8
59	猪高緑地	愛知県名古屋市名東区	都市基幹/他	24.9
60	明德公園	愛知県名古屋市名東区	都市基幹/他	17.5
61	天白公園	愛知県名古屋市天白区	都市基幹/他	12.8
62	岩田運動公園	愛知県豊橋市	都市基幹/他	13.8
63	向山緑地	愛知県豊橋市	都市基幹/他	17.1
64	幸公園	愛知県豊橋市	都市基幹/他	12.8
65	高師緑地	愛知県豊橋市	都市基幹/他	24.7
66	豊橋公園	愛知県豊橋市	都市基幹/他	21.6
67	豊橋総合スポーツ公園	愛知県豊橋市	都市基幹/他	24.5
68	豊橋総合動植物公園	愛知県豊橋市	都市基幹/他	39.6
69	岩屋緑地	愛知県豊橋市	都市基幹/他	21.6
70	赤岩山緑地	愛知県豊橋市	都市基幹/他	37.1
71	岡崎公園	愛知県岡崎市	都市基幹/他	10.1
72	岡崎中央総合公園	愛知県岡崎市	都市基幹/他	104.5
73	乙川河川緑地	愛知県岡崎市	都市基幹/他	23.0
74	村積山自然公園	愛知県岡崎市	都市基幹/他	16.0
75	東公園(岡崎市)	愛知県岡崎市	都市基幹/他	26.9
76	南公園(岡崎市)	愛知県岡崎市	都市基幹/他	14.8
77	美矢井橋河川緑地	愛知県岡崎市	都市基幹/他	17.8
78	光明寺公園	愛知県一宮市	都市基幹/他	24.1
79	大野極楽寺公園	愛知県一宮市	都市基幹/他	38.4
80	市民公園	愛知県瀬戸市	都市基幹/他	36.3
81	東公園(瀬戸市)	愛知県瀬戸市	都市基幹/他	22.0
82	南公園(瀬戸市)	愛知県瀬戸市	都市基幹/他	16.0
83	半田運動公園	愛知県半田市	都市基幹/他	26.7
84	都市緑化植物園	愛知県春日井市	都市基幹/他	15.8
85	内津川緑地	愛知県春日井市	都市基幹/他	40.0
86	落合公園	愛知県春日井市	都市基幹/他	24.0
87	赤塚山公園	愛知県豊川市	都市基幹/他	25.1

NO	公園名	所在	区分	開設面積 ha
88	豊川公園	愛知県豊川市	都市基幹/他	12.6
89	天王川公園	愛知県津島市	都市基幹/他	11.6
90	東公園(津島市)	愛知県津島市	都市基幹/他	12.5
91	碧南市臨海公園	愛知県碧南市	都市基幹/他	12.0
92	逢妻川緑地	愛知県刈谷市	都市基幹/他	14.8
93	刈谷市総合運動公園	愛知県刈谷市	都市基幹/他	18.4
94	亀城公園	愛知県刈谷市	都市基幹/他	12.4
95	洲原公園	愛知県刈谷市	都市基幹/他	26.3
96	岩ヶ池公園	愛知県刈谷市	都市基幹/他	10.9
97	鞍ヶ池公園	愛知県豊田市	大規模/広域	95.0
98	猿投公園	愛知県豊田市	都市基幹/他	35.1
99	矢作緑地	愛知県豊田市	都市基幹/他	71.8
100	柳川瀬公園	愛知県豊田市	都市基幹/他	12.5
101	安城市総合運動公園	愛知県安城市	都市基幹/他	20.0
102	八ツ面山公園	愛知県西尾市	都市基幹/他	12.6
103	木曾川犬山緑地	愛知県犬山市	都市基幹/他	12.0
104	大曾公園	愛知県常滑市	都市基幹/他	17.4
105	桧原公園	愛知県常滑市	都市基幹/他	15.7
106	蘇南公園	愛知県江南市	都市基幹/他	11.2
107	市民四季の森	愛知県小牧市	都市基幹/他	27.8
108	小牧市スポーツ公園	愛知県小牧市	都市基幹/他	11.6
109	第1号東海緑地	愛知県東海市	大規模/広域	54.0
110	旭公園	愛知県知多市	都市基幹/他	16.4
111	日進市総合運動公園	愛知県日進市	都市基幹/他	18.1
112	於大公園	愛知県東浦町	都市基幹/他	12.1
113	三好公園	愛知県三好町	都市基幹/他	14.8
114	(県営)北勢中央公園	三重県四日市市	大規模/広域	32.4
115	(県営)鈴鹿青少年の森	三重県鈴鹿市	都市基幹/他	51.3
116	(県営)亀山サンシャインパーク	三重県亀山市	都市基幹/他	14.2
117	(県営)大仏山公園	三重県明和町	都市基幹/他	37.2
118	安濃中央総合公園	三重県津市	都市基幹/他	181.0
119	霞ヶ浦緑地	三重県四日市市	都市基幹/他	27.5
120	垂坂公園	三重県四日市市	都市基幹/他	18.5
121	中央緑地	三重県四日市市	都市基幹/他	28.5
122	南部丘陵公園	三重県四日市市	都市基幹/他	47.9
123	泊山公園	三重県四日市市	都市基幹/他	11.4
124	鈴鹿川緑地	三重県四日市市	都市基幹/他	13.5
125	中部台運動公園	三重県松阪市	都市基幹/他	46.0
126	桑名市総合運動公園	三重県桑名市	都市基幹/他	12.4
127	長島運動公園	三重県桑名市	都市基幹/他	10.9
128	石垣池公園	三重県鈴鹿市	都市基幹/他	23.4
129	鈴鹿川河川緑地	三重県鈴鹿市	都市基幹/他	15.8
130	深谷公園	三重県鈴鹿市	都市基幹/他	20.5
131	亀山公園	三重県亀山市	都市基幹/他	13.2
132	東員町中部公園	三重県東員町	都市基幹/他	24.7



図4 競合公園位置図

2) 公園施設内容と魅力値の算出

都市公園には様々な施設が整備されており、その内容により公園利用者数に影響を及ぼすことが考えられる。直接利用価値は、公園を直接利用することによって生じる価値を計測するものであり、公園整備内容の違いが個々の公園の魅力として反映されることにより適切な評価が可能になる。マニュアルにおいては、こうした考えのもと、評価対象公園および競合公園の施設整備データより、下表に示す原単位を用いて施設分類毎に利用者容量で表される魅力値を「自然・空間系の魅力」「施設系の魅力」「文化活動系の魅力」の機能分類ごとに算出し、公園の魅力指数とする。

表 13 公園の施設・機能の3分類

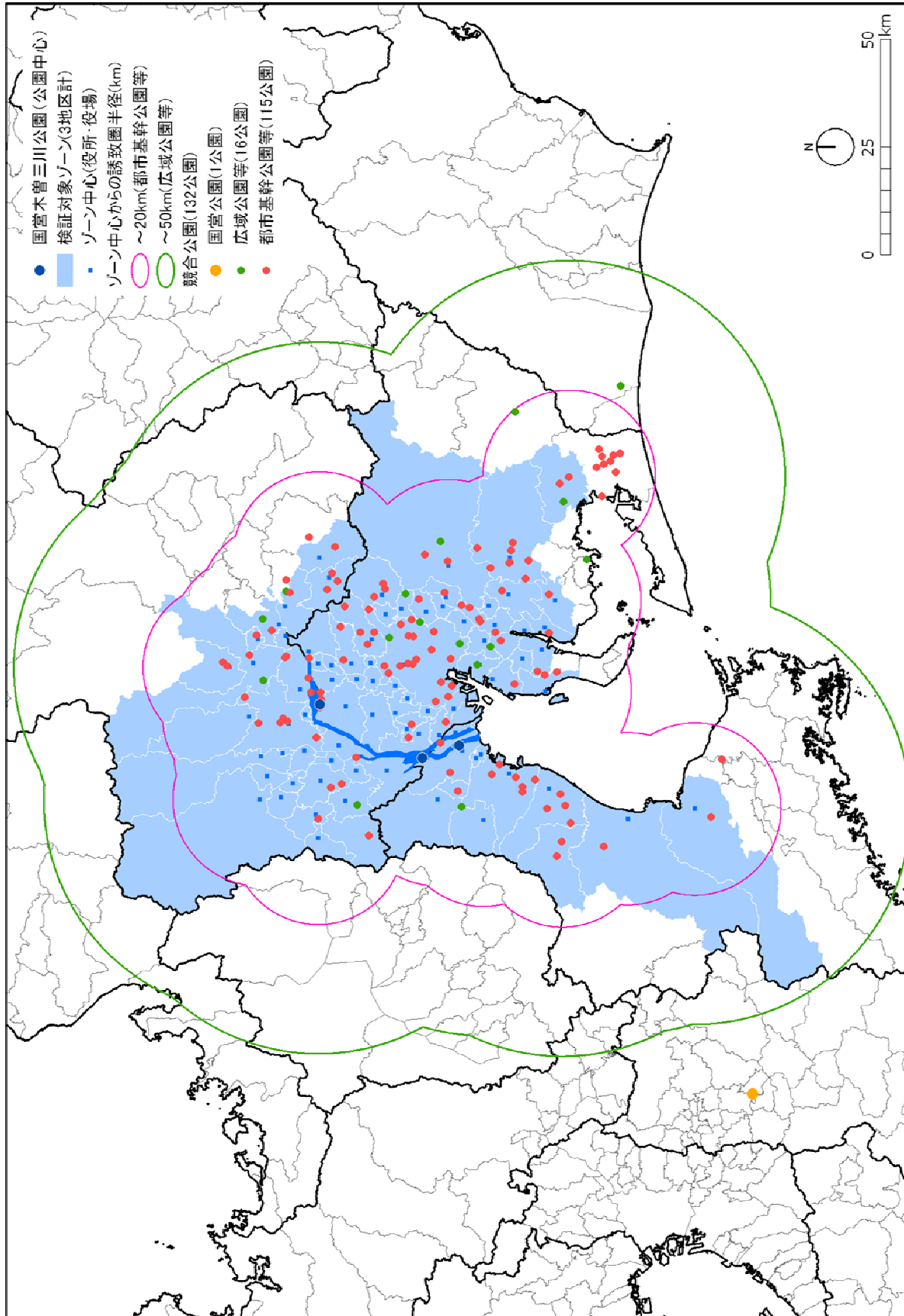
機能	7分類	魅力3分類	
広場(多目的/芝生)	園路広場	自然・空間系の魅力	
修景施設(庭園/花壇/水)	修景施設		
休養施設(キャンプ場)	休養施設		
ボート	遊戯施設	施設系の魅力	
フィールドアスレチック			
遊具ゾーン(ジャングルジム等)			
アミューズメントゾーン(動力付き遊具)			
プール/アイススケート	運動施設		
サイクリング			
テニスコート			
トレーニングセンター/ジム			
パターゴルフ場			
体育館(アリーナ面積)			
陸上競技場			
サッカー・ラグビー専用グラウンド			
野球場			
ゲートボール場			
動物園			教養施設
水族館			
植物園			
緑の相談所			
野外音楽堂・野外劇場			
博物館			
美術館			
図書館			
研修所/教室			
展望施設・休憩施設	その他の施設		
ホール・集会所			

出典：『改訂第2版 大規模公園費用対効果分析手法マニュアル』

表 14 施設規模から魅力へ変換するための原単位

機能	単位時間あたりキャパ	滞留時間(サイクル)
園路広場(多目的/芝生)	1人/3.2㎡	2時間/サイクル
修景施設(庭園/花壇/水)		
休養施設(キャンプ場)	1人/16.3㎡	1日/サイクル
ボート	3人/台	30分/サイクル
フィールドアスレチック	1人/330㎡	50分/サイクル
遊具ゾーン	1人/3.2㎡	1時間/サイクル
アミューズメントゾーン	1人/13㎡	2時間/サイクル
競泳プール ※稼働期間を考慮して屋外 は屋内の1/4とする	90.9人/50m コース数/日 45.5人/25m コース数/日	単位時間あたりキャパに含む
アミューズメントプール	1人/9.3㎡	
サイクリング	1台/(自転車長+自転車の制動距離) =1台/(1.73+21.8) =1台/23.5m	[サイクリング距離/24km] 時間/サイクル
テニスコート	4人/面	1時間/サイクル
トレーニングセンター/ジム	1人/4.5㎡	2時間/サイクル
パターゴルフ場	ホール数×4	2.8分×ホール数/サイクル
体育館 ※アリーナ面積	11人/(14×24)㎡	2時間/サイクル
陸上競技場	3,000人/23,000㎡	1日/サイクル
サッカー・ラグビー 専用グラウンド	22人(サッカー)/面 30人(ラグビー)/面	サッカー-2サイクル/日、 ラグビー-2サイクル/日
野球場	18人/面	2時間/サイクル
ゲートボール場	10人/コート	0.5時間/サイクル
動物園	1人/3.2㎡	9サイクル/日
水族館	1人/3.2㎡	3サイクル/日
植物園	1人/3.2㎡	1サイクル/日
緑の相談所	1人/相談員	12サイクル/日
野外劇場(野外音楽場)	—	2サイクル
博物館	1人/3.2㎡	1サイクル/日
美術館	1人/3.2㎡	4サイクル/日
図書館	1人/3.2㎡	1サイクル/日
研修所/教室	1人/0.675㎡	3サイクル
展望台	1人/3.2㎡	0.5時間/サイクル
ホール・集会所	1人/0.675㎡	3サイクル

出典：『改訂第2版 大規模公園費用対効果分析手法マニュアル』より設定

図5 魅力値の計算例

(例) 次に示す施設を持つ公園の場合の魅力値

<整備施設>

庭園：0.32ha
 サッカーグラウンド：3面
 ゲートボール場：1面

<算出過程>

①庭園の魅力値

面積 0.32ha=3,200 m²
 単位時間あたりキャパ 1人/3.2 m² 1 サイクル
 滞留時間 (サイクル) 2時間/サイクル=4 サイクル/日
 (*利用時間を8時間とする)
 当該庭園の魅力値 3,200(m²)×1/3.2(人/m² 1 サイクル)×4(サイクル/日)
 =4,000 (人/日)

②サッカーグラウンドの魅力値

グラウンド面数 3面
 単位時間あたりキャパ 22人/1面1 サイクル
 滞留時間 (サイクル) 2 サイクル/日
 当該サッカーグラウンドの魅力値
 3(面)×22(人/1面1 サイクル)×2(サイクル/日)
 =132 (人/日)

③ゲートボール場の魅力値

面数 1面
 単位時間あたりキャパ 10人/1面1 サイクル
 滞留時間 (サイクル) 0.5h/1 サイクル=16 サイクル/日
 (*利用時間を8時間とする)
 当該ゲートボール場の魅力値
 1(面)×10(人/1面1 サイクル)×16(サイクル/日)
 =160 (人/日)

従って、魅力3分類は次のように取りまとめられる。

自然・空間系の魅力： 4,000
 施設系の魅力： 292 (=132+160)
 文化活動系の魅力： 0

図6 本分析における公園の施設整備内容による魅力値の算出例（対象公園）

年度	H22
名称	国営木曾三川公園
地区・拠点	三派川地区・フラワーパーク江南

魅力3分類	7分類	機能	サイクル数 (人/日) ※1	単位あたり キャパ(人) ※2	施設規模等 ③	魅力指標 (人/日) ①×②×③	魅力合計 (人/日)	
			①	②				
自然・空間系	1	園路広場	広場(多目的広場・芝生広場)	4	0.31	70000 m2	87,500	120,000
	2	修景施設	庭園・花壇・水面積(湖沼・池・滝・流れ)	4	0.31	26000 m2	32,500	
	3	休養施設	キャンプ場・オートキャンプ場	1	0.06			
施設系	4	遊戯施設	ボート	16	3.00			0
			フィールドアスレチック	9.6	0.00			
			遊具ゾーン(ジャングルジム等)	8	0.31			
			アミューズメントゾーン(動力付き遊具)	4	0.08			
	5	運動施設	競泳プール(50m)※3	1	90.90			
			アミューズメントプール	1.3	0.11			
			サイクリング	距離による	0.04			
			テニスコート(面)	8	4.00			
			テニスコート(m)	8	0.01			
			トレーニングセンター/ジム	4	0.22			
			パターゴルフ場	ホール数による	4.00			
			体育館(アリーナ面積)※4	4	0.03			
			バレーコート	4	12.00			
			陸上競技場	1	0.13			
			サッカー専用グラウンド(面)	2	22.00			
			サッカー専用グラウンド(m)	2	0.00			
			ラグビー専用グラウンド(面)	2	30.00			
			ラグビー専用グラウンド(m)	2	0.00			
			多目的競技場	2	26.00			
			野球場(野球、ソフトボールなど)(面)	4	18.00			
野球場(野球、ソフトボールなど)(m)	4	0.00						
ゲートボール場(面)	16	10.00						
ゲートボール場(m)	16	0.02						
文化活動系	6	教養施設	動物園	9	0.31			8,822
			水族館	3	0.31			
			植物園	1	0.31			
			緑の相談所	12	1.00			
			野外音楽堂・野外劇場(定員)	2	1.00			
			野外音楽堂・野外劇場(m)	2	0.25			
			博物館	1	0.31			
			美術館	4	0.31			
			図書館	1	0.31			
	研修所/教室	3	1.48	245 m2	1,089			
	7	その他の施設	展望施設・休憩施設(箇所)	16	30.00	4 箇所	1,920	
			展望施設・休憩施設(m)	16	0.31			
			ホール・集会場等	3	1.48	1308 m2	5,813	

※1 一日あたり利用時間(営業時間)を8時間に設定

※2 原単位を一人あたりに換算

※3 25mコースは50m0.5コース分と換算

※4 プール、トレーニングセンターは除く

年度	H22
名称	国営木曾三川公園
地区・拠点	中央水郷地区・カルチャービレッジ

魅力3分類	7分類		機能	サイクル数 (/日) ※1	単位あたり キャパ(人) ※2	施設規模等		魅力指標 (人/日)	魅力合計 (人/日)
				①	②	③		①×②×③	
自然・空間系	1	園路広場	広場(多目的広場・芝生広場)	4	0.31	39200	m2	49,000	51,500
	2	修景施設	庭園・花壇・水面積(湖沼・池・滝・流れ)	4	0.31	2000	m2	2,500	
	3	休養施設	キャンプ場・オートキャンプ場	1	0.06				
施設系	4	遊戯施設	ボート	16	3.00				6,416
			フィールドアスレチック	9.6	0.00				
			遊具ゾーン(ジャングルジム等)	8	0.31	2000	m2	5,000	
			アミューズメントゾーン(動力付き遊具)	4	0.08				
	5	運動施設	競泳プール(50m)※3	1	90.90				
			アミューズメントプール	1.3	0.11				
			サイクリング	距離による	0.04				
			テニスコート(面)	8	4.00	4	面	128	
			テニスコート(m ²)	8	0.01				
			トレーニングセンター/ジム	4	0.22				
			パターゴルフ場	ホール数による	4.00				
			体育館(アリーナ面積)※4	4	0.03				
			バレーコート	4	12.00				
			陸上競技場	1	0.13	9800	m2	1,278	
			サッカー専用グラウンド(面)	2	22.00				
			サッカー専用グラウンド(m ²)	2	0.00	2000	m2	10	
			ラグビー専用グラウンド(面)	2	30.00				
			ラグビー専用グラウンド(m ²)	2	0.00				
			多目的競技場	2	26.00				
			野球場(野球、ソフトボールなど)(面)	4	18.00				
野球場(野球、ソフトボールなど)(m ²)	4	0.00							
ゲートボール場(面)	16	10.00							
ゲートボール場(m ²)	16	0.02							
文化活動系	6	教養施設	動物園	9	0.31				2,400
			水族館	3	0.31				
			植物園	1	0.31				
			緑の相談所	12	1.00				
			野外音楽堂・野外劇場(定員)	2	1.00				
			野外音楽堂・野外劇場(m ²)	2	0.25				
			博物館	1	0.31				
			美術館	4	0.31				
			図書館	1	0.31				
			研修所/教室	3	1.48				
	7	その他の施設	展望施設・休憩施設(箇所)	16	30.00	5	箇所	2,400	
			展望施設・休憩施設(m ²)	16	0.31				
			ホール・集会場等	3	1.48				

※1 一日あたり利用時間(営業時間)を8時間に設定

※2 原単位を一人あたりに換算

※3 25mコースは50m0.5コース分と換算

※4 プール、トレーニングセンターは除く

「共通一様式1」 検討対象公園

都道府県市区町村名	岐阜県岐阜市、三重県桑名市
部署名	国土交通省中部地方整備局 木曾川上流河川事務所・木曾川下流河川事務所
担当課名	河川公園課

公園名		国営木曾三川公園					
住所		岐阜県 各務原市、海津市、羽島市、笠松町、岐南町 愛知県 一宮市、稲沢市、愛西市、江南市、犬山市、 弥富市、扶桑町 三重県 桑名市、木曾岬町					
種別		国営公園（イ号公園）					
供用(予定)年度	部分供用（現状）	平成22年度					
	全体供用（将来）	平成37年度					
分析対象期間		50年間（昭和62年度～平成48年度）					
施設魅力値	区分	再評価時点			全体供用時点		
		三派川地区	中央水郷地区	河口地区	三派川地区	中央水郷地区	河口地区
	自然・空間系	576,250	1,129,031	-	655,546	4,363,906	24,500
	施設系	30,000	42,516	-	34,596	58,266	0
	文化活動系	19,142	11,525	-	20,031	11,525	4,210
緑地面積(ha)		51.2	101.4	-	103.7	366.6	6.5
広場面積(ha)		34.8	37.0	-	61.1	63.8	2.0
防災拠点機能の有無		1 (有り)	1 (有り)	-	1 (有り)	1 (有り)	0 (無し)
整備費用※	用地費	188.6 億円					
	施設費	633.4 億円					
	合計	822.0 億円					
維持管理費※		636.8 億円					

※割引前の値を記載

「直接一様式2」 競合公園…検討対象公園の周辺にある公園

番号	公園名	所在	施設魅力値		
			自然・空間系	施設系	文化活動系
1	国営飛鳥・平城宮跡歴史公園	奈良県明日香村	98,750	0	2,951
2	岐阜メモリアルセンター	岐阜県岐阜市	29,625	14,054	48,867
3	岐阜県百年公園	岐阜県関市	33,625	31,871	1,666
4	平成記念公園	岐阜県美濃加茂市	63,113	5,958	3,471
5	各務原公園	岐阜県各務原市	7,500	27,576	969
6	各務原浄水公園	岐阜県各務原市	77,477	334	1,440
7	花フェスタ記念公園	岐阜県可児市	187,875	166	10,845
8	養老公園	岐阜県養老町	50,675	920	836
9	岐阜ファミリーパーク	岐阜県岐阜市	74,298	17,999	960
10	岐阜公園	岐阜県岐阜市	41,250	0	2,991
11	岐阜市民公園	岐阜県岐阜市	46,675	104	960
12	境川緑道公園	岐阜県岐阜市	16,250	1,486	0
13	粕森公園	岐阜県岐阜市	10,250	0	480
14	かみいしづ緑の村公園	岐阜県大垣市	146,998	10,299	800
15	杭瀬川スポーツ公園	岐阜県大垣市	86,250	18,021	0
16	浅中公園	岐阜県大垣市	25,000	31,723	0
17	喜多緑地	岐阜県多治見市	76,875	0	480
18	多治見運動公園	岐阜県多治見市	38,375	5,526	0
19	多治見墓地公園	岐阜県多治見市	2,250	2,000	0
20	中池公園	岐阜県関市	22,500	17,476	9,458
21	小倉公園	岐阜県美濃市	3,250	12,660	2,068
22	美濃市運動公園	岐阜県美濃市	0	25,522	0
23	瑞浪市民公園	岐阜県瑞浪市	27,625	6,116	1,391
24	前平公園	岐阜県美濃加茂市	32,500	7,090	0
25	土岐市総合公園	岐阜県土岐市	31,250	6,654	5,940
26	各務原市勤労青少年運動場	岐阜県各務原市	0	4,670	0
27	各務野自然遺産の森	岐阜県各務原市	23,500	8,170	800
28	ふれあいパーク・緑の丘	岐阜県可児市	75,000	0	0
29	平田リバーサイドプラザ	岐阜県海津市	0	96	0
30	朝倉運動公園	岐阜県垂井町	87,500	16,529	933
31	半布ヶ丘公園	岐阜県富加町	25,613	25,700	1,134
32	南山公園	岐阜県御嵩町	8,750	5,576	0
33	浜名湖ガーデンパーク	静岡県浜松市西区	343,750	18,170	5,916
34	小幡緑地	愛知県名古屋市	403,750	34,976	0
35	大高緑地	愛知県名古屋市	385,491	85,419	960
36	牧野ヶ池緑地	愛知県名古屋市	362,500	77,139	480
37	朝宮公園	愛知県春日井市	23,750	18,086	0
38	東三河ふるさと公園	愛知県豊川市	58,750	55,000	747
39	新城総合公園	愛知県新城市	77,500	2,917	0
40	あいち健康の森公園	愛知県大府市	223,750	114,421	6,493
41	愛・地球博記念公園	愛知県長久手町	171,250	7,527	0
42	愛知こどもの国	愛知県幡豆町	25,613	8,102	45,980
43	海南こどもの国	愛知県弥富市	68,750	14,681	444
44	東山公園	愛知県名古屋市千種区	275,000	32,893	132,346
45	平和公園	愛知県名古屋市千種区	475,000	5,000	4
46	名城公園	愛知県名古屋市北区	150,000	30,410	2,692
47	庄内緑地	愛知県名古屋市西区	159,241	23,356	514
48	洗堰緑地	愛知県名古屋市西区	62,500	33,802	0
49	久屋大通公園	愛知県名古屋市中区	137,500	17,500	5,000
50	若宮大通公園	愛知県名古屋市中区	25,000	25,736	0
51	鶴舞公園	愛知県名古屋市昭和区	38,750	8,524	18,904

「直接一様式2」 競合公園…検討対象公園の周辺にある公園

番号	公園名	所在	施設魅力値		
			自然・空間系	施設系	文化活動系
52	瑞穂公園	愛知県名古屋市長区	41,250	25,624	0
53	稲永公園	愛知県名古屋市長区	92,500	11,817	960
54	戸田川緑地	愛知県名古屋市長区	142,109	53,856	1,750
55	荒子川公園	愛知県名古屋市長区	212,500	20,064	470
56	日光川公園	愛知県名古屋市長区	25,000	2,172	0
57	大江川緑地	愛知県名古屋市長区	25,000	20,670	0
58	東谷山フルーツパーク	愛知県名古屋市長区	51,250	3,750	18,769
59	猪高緑地	愛知県名古屋市長区	78,750	5,384	0
60	明德公園	愛知県名古屋市長区	33,750	2,500	0
61	天白公園	愛知県名古屋市長区	25,778	12,500	0
62	岩田運動公園	愛知県豊橋市	102,500	5,336	0
63	向山緑地	愛知県豊橋市	218,750	7,892	59,969
64	幸公園	愛知県豊橋市	100,000	15,320	0
65	高師緑地	愛知県豊橋市	270,250	18,124	9,733
66	豊橋公園	愛知県豊橋市	33,750	8,533	2,997
67	豊橋総合スポーツ公園	愛知県豊橋市	185,000	10,381	3,956
68	豊橋総合動植物公園	愛知県豊橋市	118,750	15,326	468,288
69	岩屋緑地	愛知県豊橋市	241,738	750	15,827
70	赤岩山緑地	愛知県豊橋市	437,500	0	480
71	岡崎公園	愛知県岡崎市	106,250	2,500	1,801
72	岡崎中央総合公園	愛知県岡崎市	53,750	6,369	15,738
73	乙川河川緑地	愛知県岡崎市	57,500	12,500	0
74	村積山自然公園	愛知県岡崎市	11,250	0	532
75	東公園（岡崎市）	愛知県岡崎市	50,000	2,500	55,885
76	南公園（岡崎市）	愛知県岡崎市	44,750	5,253	1,169
77	美矢井橋河川緑地	愛知県岡崎市	10,625	50,371	0
78	光明寺公園	愛知県一宮市	62,850	13,409	0
79	大野極楽寺公園	愛知県一宮市	106,177	33,386	1,191
80	市民公園	愛知県瀬戸市	6,250	24,368	1,000
81	東公園（瀬戸市）	愛知県瀬戸市	1,250	722	480
82	南公園（瀬戸市）	愛知県瀬戸市	40,000	5,072	45,689
83	半田運動公園	愛知県半田市	125,613	16,952	2,980
84	都市緑化植物園	愛知県春日井市	38,750	2,182	9,959
85	内津川緑地	愛知県春日井市	0	8,394	0
86	落合公園	愛知県春日井市	277,500	5,000	3,351
87	赤塚山公園	愛知県豊川市	101,250	2,550	23,524
88	豊川公園	愛知県豊川市	12,500	14,493	1,161
89	天王川公園	愛知県津島市	57,500	8,700	0
90	東公園（津島市）	愛知県津島市	51,250	1,332	35
91	碧南市臨海公園	愛知県碧南市	65,000	8,358	8,543
92	逢妻川緑地	愛知県刈谷市	182,500	0	0
93	刈谷市総合運動公園	愛知県刈谷市	125,000	39,253	0
94	亀城公園	愛知県刈谷市	48,750	440	0
95	洲原公園	愛知県刈谷市	212,500	446	849
96	岩ヶ池公園	愛知県刈谷市	28,750	11,030	960
97	鞍ヶ池公園	愛知県豊田市	129,000	4,152	129,440
98	猿投公園	愛知県豊田市	46,250	42,167	0
99	矢作緑地	愛知県豊田市	148,750	16,722	2,625
100	柳川瀬公園	愛知県豊田市	111,375	1,881	267
101	安城市総合運動公園	愛知県安城市	12,500	3,713	0
102	八ツ面山公園	愛知県西尾市	21,750	12,607	480

「直接一様式2」 競合公園…検討対象公園の周辺にある公園

番号	公園名	所在	施設魅力値		
			自然・空間系	施設系	文化活動系
103	木曾川犬山緑地	愛知県犬山市	25,000	30,768	0
104	大曾公園	愛知県常滑市	47,500	4,980	0
105	桧原公園	愛知県常滑市	2,625	2,500	480
106	蘇南公園	愛知県江南市	0	4,080	0
107	市民四季の森	愛知県小牧市	47,506	15,726	480
108	小牧市スポーツ公園	愛知県小牧市	41,250	6,029	0
109	第1号東海緑地	愛知県東海市	170,686	13,605	555,506
110	旭公園	愛知県知多市	185,000	13,091	0
111	日進市総合運動公園	愛知県日進市	24,156	1,159	0
112	於大公園	愛知県東浦町	41,557	63,856	10,001
113	三好公園	愛知県三好町	10,000	27,745	0
114	北勢中央公園	三重県四日市市	153,625	1,206	0
115	鈴鹿青少年の森	三重県鈴鹿市	138,850	17,500	2,000
116	亀山サンシャインパーク	三重県亀山市	51,250	10,000	0
117	大仏山公園	三重県明和町	5,000	584	480
118	安濃中央総合公園	三重県津市	75,000	3,861	867
119	霞ヶ浦緑地	三重県四日市市	78,750	3,248	21,778
120	垂坂公園	三重県四日市市	41,250	5,000	5,280
121	中央緑地	三重県四日市市	7,500	10,141	0
122	南部丘陵公園	三重県四日市市	103,995	25,000	3,793
123	泊山公園	三重県四日市市	12,500	0	0
124	鈴鹿川緑地	三重県四日市市	20,000	1,384	0
125	中部台運動公園	三重県松阪市	37,500	11,616	25,188
126	桑名市総合運動公園	三重県桑名市	18,370	3,935	0
127	長島運動公園	三重県桑名市	0	3,918	0
128	石垣池公園	三重県鈴鹿市	131,625	5,746	0
129	鈴鹿川河川緑地	三重県鈴鹿市	66,250	15,966	0
130	深谷公園	三重県鈴鹿市	63,500	6,500	0
131	亀山公園	三重県亀山市	67,500	20,065	8,521
132	東員町中部公園	三重県東員町	76,254	19,451	657

「間接一様式2」 競合公園…検討対象公園の周辺にある公園

※：防災管理機能有り：1、防災管理機能無し：0

番号	公園名	所在	面積 (ha)		防災管理機能の有無※
			緑地	広場	
2	岐阜メモリアルセンター	岐阜県岐阜市	0.0	22.0	1
3	岐阜県百年公園	岐阜県関市	88.5	1.0	0
4	平成記念公園	岐阜県美濃加茂市	38.0	0.0	0
5	各務原公園	岐阜県各務原市	7.0	0.6	0
6	各務原浄水公園	岐阜県各務原市	2.7	5.3	1
7	花フェスタ記念公園	岐阜県可児市	57.7	6.9	0
8	養老公園	岐阜県養老町	58.0	10.0	0
9	岐阜ファミリーパーク	岐阜県岐阜市	34.6	5.5	1
10	岐阜公園	岐阜県岐阜市	19.8	1.6	1
11	岐阜市民公園	岐阜県岐阜市	16.7	1.1	1
12	境川緑道公園	岐阜県岐阜市	63.7	0.6	0
13	粕森公園	岐阜県岐阜市	27.1	0.0	0
14	かみいしづ緑の村公園	岐阜県大垣市	12.5	0.2	1
15	杭瀬川スポーツ公園	岐阜県大垣市	6.9	2.2	1
16	浅中公園	岐阜県大垣市	2.0	10.0	1
17	喜多緑地	岐阜県多治見市	25.6	0.0	1
18	多治見運動公園	岐阜県多治見市	16.3	7.4	1
19	多治見墓地公園	岐阜県多治見市	20.4	0.0	1
20	中池公園	岐阜県関市	9.5	8.6	0
21	小倉公園	岐阜県美濃市	7.0	0.3	0
22	美濃市運動公園	岐阜県美濃市	3.0	3.9	0
24	前平公園	岐阜県美濃加茂市	4.8	2.9	1
26	各務原市勤労青少年運動場	岐阜県各務原市	0.0	10.4	1
27	各務野自然遺産の森	岐阜県各務原市	0.3	0.4	1
28	ふれあいパーク・緑の丘	岐阜県可児市	7.0	6.0	0
29	平田リバーサイドプラザ	岐阜県海津市	0.0	2.0	0
30	朝倉運動公園	岐阜県垂井町	4.0	7.0	1
31	半布ヶ丘公園	岐阜県富加町	2.0	1.7	1
32	南山公園	岐阜県御嵩町	0.0	2.0	0
34	小幡緑地	愛知県名古屋市	97.2	22.2	1
35	大高緑地	愛知県名古屋市	69.9	20.9	1
36	牧野ヶ池緑地	愛知県名古屋市	132.7	7.8	1
37	朝宮公園	愛知県春日井市	3.4	4.1	1
40	あいち健康の森公園	愛知県大府市	4.4	15.1	1
41	愛・地球博記念公園	愛知県長久手町	8.9	8.5	0
43	海南こどもの国	愛知県弥富市	0.7	0.6	1
44	東山公園	愛知県名古屋市千種区	101.9	1.0	0
45	平和公園	愛知県名古屋市千種区	37.0	1.5	1
46	名城公園	愛知県名古屋市北区	12.4	6.3	1
47	庄内緑地	愛知県名古屋市西区	30.0	13.0	1
48	洗堰緑地	愛知県名古屋市西区	6.0	8.0	1
49	久屋大通公園	愛知県名古屋市中区	6.5	5.0	1
50	若宮大通公園	愛知県名古屋市中区	1.4	1.5	1
51	鶴舞公園	愛知県名古屋市昭和区	8.6	2.5	1
52	瑞穂公園	愛知県名古屋市瑞穂区	3.1	1.6	1
53	稲永公園	愛知県名古屋市港区	8.0	14.0	1
54	戸田川緑地	愛知県名古屋市港区	18.5	6.5	1
55	荒子川公園	愛知県名古屋市港区	17.5	3.0	1
56	日光川公園	愛知県名古屋市港区	3.0	2.0	1
57	大江川緑地	愛知県名古屋市南区	8.8	0.0	1
58	東谷山フルーツパーク	愛知県名古屋市守山区	3.9	0.8	1

「間接一様式2」 競合公園…検討対象公園の周辺にある公園

※：防災管理機能有り：1、防災管理機能無し：0

番号	公園名	所在	面積 (ha)		防災管理機能の有無※
			緑地	広場	
59	猪高緑地	愛知県名古屋市名東区	23.1	0.5	1
60	明德公園	愛知県名古屋市名東区	13.6	1.1	1
61	天白公園	愛知県名古屋市天白区	7.3	1.0	0
78	光明寺公園	愛知県一宮市	4.1	3.0	1
79	大野極楽寺公園	愛知県一宮市	15.3	9.7	1
80	市民公園	愛知県瀬戸市	20.5	5.8	1
81	東公園（瀬戸市）	愛知県瀬戸市	18.1	2.5	0
82	南公園（瀬戸市）	愛知県瀬戸市	16.1	1.2	1
84	都市緑化植物園	愛知県春日井市	14.3	0.9	1
85	内津川緑地	愛知県春日井市	9.7	0.2	0
86	落合公園	愛知県春日井市	22.3	0.9	1
89	天王川公園	愛知県津島市	11.3	0.0	1
90	東公園（津島市）	愛知県津島市	0.0	6.2	1
95	洲原公園	愛知県刈谷市	17.1	0.3	1
97	鞍ヶ池公園	愛知県豊田市	85.9	1.4	1
98	猿投公園	愛知県豊田市	6.3	5.4	1
103	木曾川犬山緑地	愛知県犬山市	0.0	3.7	0
106	蘇南公園	愛知県江南市	0.0	4.7	1
107	市民四季の森	愛知県小牧市	8.6	1.8	0
108	小牧市スポーツ公園	愛知県小牧市	2.9	2.1	1
109	第1号東海緑地	愛知県東海市	47.8	2.9	1
111	日進市総合運動公園	愛知県日進市	10.0	3.0	1
113	三好公園	愛知県三好町	2.6	3.0	1
114	北勢中央公園	三重県四日市市	18.4	12.7	1
115	鈴鹿青少年の森	三重県鈴鹿市	27.0	3.0	1
119	霞ヶ浦緑地	三重県四日市市	11.6	11.7	1
120	垂坂公園	三重県四日市市	15.6	2.9	1
121	中央緑地	三重県四日市市	24.9	3.2	1
122	南部丘陵公園	三重県四日市市	33.4	7.3	1
123	泊山公園	三重県四日市市	11.1	0.3	1
124	鈴鹿川緑地	三重県四日市市	5.0	5.0	0
126	桑名市総合運動公園	三重県桑名市	3.7	3.2	0
127	長島運動公園	三重県桑名市	1.6	9.3	0
128	石垣池公園	三重県鈴鹿市	13.1	4.5	1
129	鈴鹿川河川緑地	三重県鈴鹿市	0.0	10.6	0
130	深谷公園	三重県鈴鹿市	11.0	3.9	1
131	亀山公園	三重県亀山市	3.7	1.6	1
132	東員町中部公園	三重県東員町	4.7	12.0	1

(4) 旅行費用データの作成

ゾーンと対象公園及び競合公園との間に係る旅行費用を、以下の考え方の下に算出する。

$$\text{旅行費用} = \text{交通機関別旅行費用} \times \text{交通手段別利用率} + \text{公園利用料金}$$

1) ゾーン中心と公園間のアクセス状況

移動手段別の移動所要費用に、移動手段の選択率を乗じて平均移動費用を算出した。

移動手段の選択率は、年齢区分別移動手段選択率としてマニュアルに示された値を用いた。

平均移動費用の算出式

$$\begin{aligned} (\text{平均移動費用}) = & (\text{車の移動所要費用}) \times (\text{年齢区分等別車の選択率}) \\ & + (\text{鉄道の移動所要費用}) \times (\text{年齢区分等別鉄道の選択率}) \\ & + (\text{自転車の移動所要費用}) \times (\text{年齢区分等別自転車の選択率}) \\ & + (\text{徒歩の移動所要費用}) \times (\text{年齢区分等別徒歩の選択率}) \end{aligned}$$

表 15 年齢区分等別交通手段選択率

年齢区分	経路長	鉄道	交通手段選択率			
			徒歩	自転車	自動車	鉄道
年齢1(15歳未満)	0~1 km	なし	7.0%	10.0%	83.0%	
		あり	6.3%	8.9%	74.4%	10.4%
	1~3 km	なし		10.7%	89.3%	
		あり		9.5%	79.4%	11.1%
	3 km~	なし			100.0%	
		あり			87.8%	12.2%
年齢2(15~19歳)	0~1 km	なし	12.3%	43.9%	43.9%	
		あり	9.1%	32.7%	32.7%	25.5%
	1~3 km	なし		50.0%	50.0%	
		あり		36.0%	36.0%	28.0%
	3 km~	なし			100.0%	
		あり			56.2%	43.8%
年齢3(20~29歳)	0~1 km	なし	8.7%	14.5%	76.8%	
		あり	6.9%	11.5%	60.7%	21.0%
	1~3 km	なし		15.9%	84.1%	
		あり		12.3%	65.2%	22.5%
	3 km~	なし			100.0%	
		あり			74.3%	25.7%
年齢4(30~49歳)	0~1 km	なし	7.0%	10.0%	83.0%	
		あり	6.3%	8.9%	74.4%	10.4%
	1~3 km	なし		10.7%	89.3%	
		あり		9.5%	79.4%	11.1%
	3 km~	なし			100.0%	
		あり			87.8%	12.2%
年齢5(50歳以上)	0~1 km	なし	12.3%	10.9%	76.8%	
		あり	10.5%	9.3%	65.7%	14.6%
	1~3 km	なし		12.4%	87.6%	
		あり		10.4%	73.3%	16.3%
	3 km~	なし			100.0%	
		あり			81.8%	18.2%

出典：
改訂第2版 大規模
公園費用対効果分析
手法マニュアルより
作成

以下にゾーンー対象公園間の旅行費用算出の基礎データを示す。

表 16 ゾーンー対象公園間のアクセス状況

(三派川地区)

ゾーン	経路長 km	車(片道)		駐車場 料金 円	電車(片道)※			
		時間 分	有料道路料金 円		時間 分	料金(大人) 円	料金(小人) 円	
		21201	岐阜市	12.5	25	0	0	36
21202	大垣市	24.0	49	0	0	55	1,170	590
21204	多治見市	49.7	44	1,250	0	94	1,330	670
21205	関市	28.3	32	600	0	109	1,650	830
21207	美濃市	31.3	31	800	0	120	1,730	870
21209	羽島市	14.5	30	0	0	59	1,170	590
21211	美濃加茂市	31.0	63	0	0	83	1,120	560
21212	土岐市	53.8	53	1,250	0	92	1,800	900
21213	各務原市	12.6	26	0	0	60	900	450
21214	可児市	36.5	74	0	0	101	1,630	820
21215	山県市	21.7	44	0	0	63	1,160	590
21216	瑞穂市	15.4	32	0	0	44	1,010	510
21218	本巣市	26.5	54	0	0	90	1,370	690
21221	海津市	28.4	58	0	0	108	1,600	800
21302	岐南町	6.7	14	0	0	49	1,020	510
21303	笠松町	6.2	13	0	0	36	1,120	510
21341	養老町	34.1	38	750	0	75	1,210	610
21361	垂井町	31.8	64	0	0	57	950	480
21362	関ヶ原町	44.0	40	1,150	0	60	1,120	560
21381	神戸町	26.9	54	0	0	69	1,160	580
21382	輪之内町	23.7	48	0	0	74	3,440	1,730
21383	安八町	19.0	39	0	0	70	1,530	770
21401	揖斐川町	33.7	69	0	0	78	2,400	1,200
21403	大野町	27.9	57	0	0	66	1,470	740
21404	池田町	32.0	65	0	0	71	2,250	1,130
21421	北方町	21.0	43	0	0	53	1,010	510
21501	坂祝町	27.6	56	0	0	80	1,030	520
21502	富加町	32.5	38	600	0	96	1,120	560
23100	名古屋市	24.4	37	350	0	61	1,390	700

※最寄り駅までの移動に係る時間、料金(バス)を含む

ゾーン	経路長 km	車(片道)		駐車場 料金 円	電車(片道)※			
		時間 分	有料道路料金 円		時間 分	料金(大人) 円	料金(小人) 円	
23202	岡崎市	81.5	68	2,050	0	79	1,690	850
23203	一宮市	6.6	14	0	0	-	-	-
23204	瀬戸市	40.2	54	850	0	91	1,310	660
23205	半田市	63.5	95	1,500	0	95	1,330	670
23206	春日井市	28.2	37	850	0	83	1,390	700
23208	津島市	26.2	53	0	0	69	820	410
23209	碧南市	68.1	83	1,100	0	83	1,510	760
23210	刈谷市	54.5	65	1,100	0	67	1,120	560
23211	豊田市	65.1	59	1,600	0	94	1,750	880
23212	安城市	60.1	74	1,100	0	76	1,200	600
23213	西尾市	68.6	82	1,100	0	95	1,810	910
23215	犬山市	14.6	30	0	0	70	1,320	660
23217	江南市	8.4	17	0	0	71	970	490
23219	小牧市	15.8	32	0	0	104	1,710	860
23220	稲沢市	14.9	31	0	0	34	1,140	580
23222	東海市	47.5	62	1,100	0	77	1,380	690
23223	大府市	46.9	59	1,100	0	60	1,030	520
23224	知多市	49.4	70	1,100	0	71	1,170	590
23225	知立市	54.0	64	1,100	0	71	1,440	720
23226	尾張旭市	36.3	46	850	0	79	1,260	630
23227	高浜市	63.6	77	1,100	0	73	1,410	710
23228	岩倉市	13.3	27	0	0	58	1,220	610
23229	豊明市	48.9	59	1,100	0	72	1,200	610
23230	日進市	41.9	56	1,100	0	83	1,170	590
23232	愛西市	26.7	54	0	0	81	820	410
23233	清須市	19.7	29	350	0	47	720	360
23234	北名古屋市	15.5	32	0	0	61	960	480
23235	弥富市	38.4	44	1,200	0	68	1,080	540
23236	みよし市	60.1	54	1,500	0	119	1,390	750
23237	あま市	20.8	43	0	0	67	770	390
23302	東郷町	44.4	61	1,100	0	90	1,210	610
23304	長久手町	39.5	43	850	0	86	1,180	590
23342	豊山町	20.8	42	0	0	46	1,370	690
23361	大口町	11.4	24	0	0	71	1,130	620
23362	扶桑町	12.3	25	0	0	74	1,380	690
23424	大治町	24.5	31	850	0	61	870	440
23425	蟹江町	31.7	43	850	0	64	920	460
23427	飛鳥村	34.9	71	0	0	75	1,120	660
23441	阿久比町	57.3	81	1,100	0	78	1,570	790
23442	東浦町	50.4	68	1,100	0	82	1,030	520

※最寄り駅までの移動に係る時間、料金（バス）を含む

ゾーン	経路長	車(片道)		駐車場 料金	電車(片道)※			
		時間	有料道路料金		時間	料金(大人)	料金(小人)	
		km	分	円	円	分	円	円
24202	四日市市	62.1	71	1,650	0	94	1,330	670
24205	桑名市	47.6	54	1,400	0	74	1,100	550
24207	鈴鹿市	72.1	91	1,650	0	113	1,470	740
24303	木曾岬町	39.1	79	0	0	73	1,280	640
24343	朝日町	54.1	55	1,650	0	84	1,150	580
24344	川越町	50.6	60	1,400	0	102	2,070	1,040

※最寄り駅までの移動に係る時間、料金(バス)を含む

(中央水郷地区)

ゾーン	経路長	車(片道)		駐車場 料金	電車(片道)※			
		時間	有料道路料金		時間	料金(大人)	料金(小人)	
		km	分	円	円	分	円	円
21201	岐阜市	38.0	76	0	0	113	1,380	690
21202	大垣市	28.5	58	0	0	97	670	340
21204	多治見市	58.6	84	850	0	128	1,880	940
21205	関市	53.5	79	700	0	189	2,280	1,140
21207	美濃市	56.6	77	900	0	200	2,360	1,180
21209	羽島市	23.5	48	0	0	141	1,730	870
21211	美濃加茂市	59.1	81	1,200	0	156	1,420	710
21212	土岐市	62.7	93	850	0	138	1,720	860
21213	各務原市	39.4	62	400	0	148	1,470	740
21214	可児市	61.8	86	1,200	0	144	1,920	960
21215	山県市	48.2	97	0	0	140	1,730	870
21216	瑞穂市	31.0	63	0	0	115	1,690	850
21218	本巣市	41.7	84	0	0	150	1,180	590
21221	海津市	9.6	20	0	0	58	350	180
21302	岐南町	36.5	74	0	0	146	1,520	760
21303	笠松町	32.7	66	0	0	114	1,670	790
21341	養老町	23.5	48	0	0	73	500	250
21361	垂井町	36.6	74	0	0	101	860	430
21362	関ヶ原町	39.6	61	500	0	120	900	450
21381	神戸町	34.7	70	0	0	159	790	400
21382	輪之内町	19.0	39	0	0	120	3,540	1,780
21383	安八町	23.0	47	0	0	112	1,030	520
21401	揖斐川町	44.8	91	0	0	146	890	450
21403	大野町	40.8	82	0	0	137	2,150	1,080
21404	池田町	39.9	80	0	0	139	790	400
21421	北方町	36.2	73	0	0	130	1,580	790
21501	坂祝町	61.4	85	1,200	0	153	1,400	700
21502	富加町	65.5	94	1,200	0	169	1,420	710

※最寄り駅までの移動に係る時間、料金(バス)を含む

ゾーン	経路長	車(片道)		駐車場 料金	電車(片道)※			
		時間	有料道路料金		時間	料金(大人)	料金(小人)	
		km	分	円	円	分	円	円
23100	名古屋市	27.7	35	1,100	0	92	960	480
23202	岡崎市	82.1	76	2,500	0	115	2,230	1,120
23203	一宮市	26.2	53	0	0	89	1,020	510
23204	瀬戸市	49.7	59	850	0	151	1,310	660
23206	春日井市	37.7	42	850	0	119	1,050	530
23207	豊川市	101.5	99	2,850	0	158	2,180	1,090
23208	津島市	9.9	20	0	0	82	840	420
23210	刈谷市	60.1	60	1,800	0	113	1,130	570
23211	豊田市	52.3	77	1,100	0	141	1,470	740
23212	安城市	65.8	68	1,800	0	122	1,190	600
23215	犬山市	48.6	60	1,200	0	109	2,120	1,060
23216	常滑市	64.0	86	1,550	0	133	1,730	870
23217	江南市	33.8	68	0	0	116	1,170	590
23219	小牧市	38.6	44	1,200	0	126	1,280	640
23220	稲沢市	21.3	43	0	0	115	1,610	810
23222	東海市	46.5	52	1,550	0	116	1,120	560
23223	大府市	50.8	57	1,650	0	114	1,050	530
23224	知多市	50.0	58	1,550	0	115	1,220	610
23225	知立市	59.6	59	1,800	0	124	1,570	790
23226	尾張旭市	45.8	51	850	0	139	1,210	610
23228	岩倉市	34.9	48	850	0	111	1,920	960
23229	豊明市	54.6	56	1,700	0	117	1,290	650
23230	日進市	40.2	53	1,100	0	117	1,730	870
23232	愛西市	7.0	15	0	0	80	840	420
23233	清須市	22.7	46	0	0	98	990	500
23234	北名古屋市	29.9	38	850	0	96	1,020	510
23235	弥富市	10.0	21	0	0	67	550	280
23236	みよし市	45.3	62	1,100	0	174	1,450	780
23237	あま市	17.1	35	0	0	89	940	470
23302	東郷町	42.7	57	1,100	0	124	1,270	640
23304	長久手町	49.0	48	850	0	130	1,240	620
23342	豊山町	33.5	37	1,050	0	101	1,330	670
23361	大口町	42.9	49	1,200	0	116	1,320	710
23362	扶桑町	47.1	57	1,200	0	113	2,070	1,040
23424	大治町	18.9	27	350	0	116	830	420
23425	蟹江町	12.9	26	0	0	91	590	300
23427	飛島村	17.3	36	0	0	102	790	500
23441	阿久比町	57.5	73	1,550	0	117	1,320	660
23442	東浦町	54.5	64	1,650	0	137	1,120	560
24201	津市	66.3	66	1,550	0	112	1,030	520

※最寄り駅までの移動に係る時間、料金(バス)を含む

ゾーン	経路長	車(片道)		駐車場 料金	電車(片道)※			
		時間	有料道路料金		時間	料金(大人)	料金(小人)	
		km	分	円	円	分	円	円
24202	四日市市	28.0	56	0	0	92	530	270
24204	松阪市	87.1	78	2,000	0	112	1,750	880
24205	桑名市	14.2	29	0	0	53	300	150
24207	鈴鹿市	38.0	77	0	0	109	780	390
24210	亀山市	49.9	53	1,100	0	130	950	480
24214	いなべ市	13.5	28	0	0	93	680	340
24303	木曾岬町	12.4	26	0	0	72	750	380
24324	東員町	14.8	30	0	0	82	600	300
24341	菰野町	31.2	42	600	0	113	760	380
24343	朝日町	16.6	34	0	0	65	500	250
24344	川越町	17.2	35	0	0	102	550	280

※最寄り駅までの移動に係る時間、料金（バス）を含む

(河口地区)

ゾーン	経路長	車(片道)		駐車場 料金	電車(片道)※			
		時間	有料道路料金		時間	料金(大人)	料金(小人)	
		km	分	円	円	分	円	円
21221	海津市	20.5	42	0	200	50	660	330
23208	津島市	17.0	35	0	200	41	700	350
23232	愛西市	13.7	28	0	200	39	700	350
23235	弥富市	8.1	17	0	200	22	350	180
23425	蟹江町	16.4	33	0	200	29	450	230
23427	飛島村	11.6	24	0	200	40	650	430
24202	四日市市	15.8	32	0	200	26	1,430	720
24205	桑名市	2.5	6	0	200	-	-	-
24214	いなべ市	16.4	34	0	200	50	540	270
24303	木曾岬町	8.1	17	0	200	27	550	280
24324	東員町	12.5	26	0	200	39	460	230
24343	朝日町	8.6	18	0	200	20	360	180
24344	川越町	8.2	17	0	200	38	410	210

※最寄り駅までの移動に係る時間、料金（バス）を含む

以下にゾーンー競合公園間の旅行費用算出の基礎データを示すが、情報量が多いため一部ののみを表示する。

実際には誘致圏内の3県83市町村を対象に、各市町村内の競合公園について調査を実施した(1,643ケース)。

表 17 ゾーンー競合公園間のアクセス状況

No	ゾーン	競合公園	経路長 km	車(片道)			駐車場 料金 円	電車(片道) ※乗車し駅までの移動に係る 時間、料金(バス)を含む		
				時間 分	有料道路 料金 円	時間 分		料金 (大人) 円	料金 (小人) 円	
										時間 分
1	21201岐阜市	P21000.004岐阜メモリアルセンター	3.1	8	0	100	-	-	-	
2	21201岐阜市	P21000.005岐阜県百年公園	14.6	34	0	300	-	-	-	
3	21201岐阜市	P21000.006平成記念公園	43.0	65	0	0	39	1,920	960	
4	21201岐阜市	P21000.008各務原浄水公園	17.4	35	0	0	61	540	270	
5	21201岐阜市	P21000.009花フェスタ記念公園	43.4	88	0	0	56	2,200	1,110	
6	21201岐阜市	P21000.010養老公園	31.5	64	0	300	105	830	420	
7	21201岐阜市	P21201.011岐阜ファミリーパーク	15.6	32	0	0	-	-	-	
8	21201岐阜市	P21201.012岐阜公園	2.3	6	0	300	-	-	-	
9	21201岐阜市	P21201.013岐阜市民公園	8.1	18	0	0	-	-	-	
10	21201岐阜市	P21201.014境川緑道公園	9.7	20	0	0	40	840	420	
11	21201岐阜市	P21201.015粕森公園	1.4	4	0	0	-	-	-	
12	21201岐阜市	P21213.031各務原市労働青少年運動場	15.3	31	0	0	-	-	-	
13	21201岐阜市	P23000.040小幡緑地	39.1	57	850	0	78	1,140	570	
14	21201岐阜市	P23000.041大高緑地	49.5	71	1,100	0	76	1,010	510	
15	21201岐阜市	P23000.042牧野ヶ池緑地	47.1	61	850	0	73	1,110	560	
16	21201岐阜市	P23203.081光明寺公園	11.4	24	0	0	37	420	210	
17	21201岐阜市	P23203.082大野極楽寺公園	13.4	29	0	0	-	-	-	
18	21201岐阜市	P23217.108蘇南公園	15.5	31	0	0	82	1,400	710	
19	21202大垣市	P21000.004岐阜メモリアルセンター	19.9	42	0	100	40	740	370	
20	21202大垣市	P21000.005岐阜県百年公園	32.4	69	0	300	65	1,150	580	
21	21202大垣市	P21000.010養老公園	13.4	28	0	300	48	400	200	
22	21202大垣市	P21201.014境川緑道公園	10.7	22	0	0	65	830	420	
23	21202大垣市	P21201.015粕森公園	19.2	40	0	0	31	740	370	
24	21202大垣市	P21202.017杭瀬川スポーツ公園	5.2	12	0	0	51	250	130	
25	21202大垣市	P21202.018浅中公園	5.8	14	0	0	37	300	150	
26	21202大垣市	P21221.034平田リバーサイドプラザ	12.9	26	0	0	-	-	-	
27	21202大垣市	P21361.035朝倉運動公園	10.9	23	0	0	60	190	100	
28	21202大垣市	P23000.040小幡緑地	45.1	46	1,500	0	96	1,480	740	
29	21204多治見市	P21000.005岐阜県百年公園	38.0	80	0	300	123	1,720	870	
30	21204多治見市	P21000.006平成記念公園	30.1	61	0	0	64	520	260	
31	21204多治見市	P21000.009花フェスタ記念公園	15.2	31	0	0	52	540	280	
32	21204多治見市	P21204.019喜多緑地	4.4	10	0	0	-	-	-	
33	21204多治見市	P21204.020多治見運動公園	1.9	6	0	0	-	-	-	
34	21204多治見市	P21204.021多治見墓地公園	3.7	7	0	0	-	-	-	
35	21204多治見市	P21208.026瑞浪市民公園	12.8	26	0	0	41	330	120	
36	21204多治見市	P21212.029土岐市総合公園	9.0	20	0	0	48	580	300	
37	21204多治見市	P21214.033ふれあいパーク・緑の丘	14.1	29	0	0	57	430	220	
38	21204多治見市	P21521.037南山公園	18.9	39	0	0	96	520	260	
39	21204多治見市	P23000.040小幡緑地	25.2	52	0	0	69	700	350	
40	21204多治見市	P23000.041大高緑地	46.4	78	750	0	91	860	430	
41	21204多治見市	P23000.042牧野ヶ池緑地	37.9	37	900	0	81	910	460	
42	21204多治見市	P23000.048愛・地球博記念公園	23.3	49	0	500	70	770	390	
43	21204多治見市	P23100.064東谷山フルーツパーク	15.5	32	0	0	53	230	120	
44	21204多治見市	P23204.083市民公園	14.8	30	0	0	57	670	340	
45	21204多治見市	P23204.084東公園(瀬戸市)	17.4	36	0	0	78	820	410	
46	21204多治見市	P23204.085南公園(瀬戸市)	17.4	35	0	0	72	760	430	
47	21204多治見市	P23206.087都市緑化植物園	12.0	25	0	0	45	570	290	
48	21204多治見市	P23206.089落合公園	17.6	37	0	0	43	520	260	
49	21204多治見市	P23211.099鞍ヶ池公園	38.7	78	950	0	98	1,210	590	
50	21204多治見市	P23219.109市民四季の森	14.6	30	0	0	135	1,170	590	
51	21205関市	P21000.004岐阜メモリアルセンター	19.3	41	0	100	90	1,210	610	
52	21205関市	P21000.005岐阜県百年公園	10.0	25	0	300	115	1,620	820	
53	21205関市	P21000.006平成記念公園	15.0	31	0	0	46	730	370	
54	21205関市	P21000.007各務原公園	15.7	34	0	0	63	830	470	
55	21205関市	P21000.008各務原浄水公園	17.7	36	0	0	108	920	460	
56	21205関市	P21000.009花フェスタ記念公園	24.1	49	0	0	83	1,020	520	
57	21205関市	P21201.011岐阜ファミリーパーク	11.7	24	0	0	121	1,650	830	
58	21205関市	P21201.012岐阜公園	18.4	38	0	300	88	1,210	610	
59	21205関市	P21201.013岐阜市民公園	17.5	37	0	0	114	1,540	780	
60	21205関市	P21201.015粕森公園	19.9	41	0	0	81	1,210	610	
61	21205関市	P21205.022中池公園	3.7	8	0	0	-	-	-	
62	21205関市	P21207.024小倉公園	7.7	16	0	0	43	300	150	
63	21205関市	P21207.025美濃市運動公園	9.5	20	0	0	38	300	150	
64	21205関市	P21211.028前平公園	11.9	25	0	0	41	450	230	
65	21205関市	P21213.032各務野自然遺産の森	16.4	37	0	0	-	-	-	
66	21205関市	P21502.036半布ヶ丘公園	8.6	19	0	0	-	-	-	
67	21205関市	P23215.105木曾川犬山緑地	18.3	38	0	0	83	890	450	
68	21207美濃市	P21000.005岐阜県百年公園	12.9	31	0	300	126	1,700	860	
69	21207美濃市	P21000.006平成記念公園	19.8	39	0	0	57	810	410	
70	21207美濃市	P21000.009花フェスタ記念公園	29.8	61	0	0	94	1,100	560	
71	21207美濃市	P21201.011岐阜ファミリーパーク	12.1	25	0	0	132	1,730	870	
72	21207美濃市	P21201.013岐阜市民公園	18.9	40	0	0	125	1,620	820	
73	21207美濃市	P21205.022中池公園	8.6	18	0	0	-	-	-	
74	21207美濃市	P21207.024小倉公園	1.5	4	0	0	35	200	100	
75	21207美濃市	P21207.025美濃市運動公園	2.8	6	0	0	30	200	100	
76	21207美濃市	P21211.028前平公園	17.4	36	0	0	52	610	310	
77	21207美濃市	P21502.036半布ヶ丘公園	13.5	28	0	0	-	-	-	
78	21209羽島市	P21000.004岐阜メモリアルセンター	18.3	39	0	100	47	940	470	
79	21209羽島市	P21000.005岐阜県百年公園	29.3	63	0	300	72	1,350	680	
80	21209羽島市	P21000.010養老公園	21.8	45	0	300	98	1,370	690	

2) 公園利用料金

入園料の必要な公園や有料施設を持つ公園について、公園の利用に係る一人あたり平均利用費用を算出した。

表 18 対象公園の公園利用料金

年次	地区	公園利用料金(円/人・回)					有料公園 有料=1 無料=0
		15歳未満	15歳～ 19歳	20歳～ 29歳	30歳～ 49歳	50歳以上	
平成22年度	三派川地区	13.8	4.6	9.2	13.8	4.6	0
	中央水郷地区	18.5	3.8	8.7	18.5	3.8	0
	河口地区	-	-	-	-	-	-
平成37年度	三派川地区	13.8	4.6	9.2	13.8	4.6	0
	中央水郷地区	18.5	3.8	8.7	18.5	3.8	0
	河口地区	0.0	0.0	0.0	0.0	0.0	0

競合公園		公園利用料金(円/人・回)					有料公園 有料=1 無料=0
		15歳未満	15歳～ 19歳	20歳～ 29歳	30歳～ 49歳	50歳以上	
1	国営飛鳥・平城宮跡歴史公園	0.0	0.0	0.5	0.8	0.3	0
2	岐阜メモリアルセンター	130.6	130.6	130.6	130.6	130.6	0
3	岐阜県百年公園	70.1	70.1	70.1	70.1	70.1	0
4	平成記念公園	527.8	527.8	527.8	527.8	527.8	1
5	各務原公園	0.0	0.0	0.0	0.0	0.0	0
6	各務原浄水公園	0.0	0.0	0.0	0.0	0.0	0
7	花フェスタ記念公園	497.7	497.7	497.7	497.7	497.7	1
8	養老公園	40.6	40.6	40.6	40.6	40.6	0
9	岐阜ファミリーパーク	87.4	87.4	87.4	87.4	87.4	0
10	岐阜公園	2.1	1.0	2.0	3.0	1.0	0
11	岐阜市民公園	0.0	0.0	0.0	0.0	0.0	0
12	境川緑道公園	45.5	45.5	45.5	45.5	45.5	0
13	粕森公園	0.0	0.0	0.0	0.0	0.0	0
14	かみいしづ緑の村公園	354.0	354.0	354.0	354.0	354.0	0
15	杭瀬川スポーツ公園	1.5	0.1	0.5	1.5	0.1	0
16	浅中公園	60.0	60.0	60.0	60.0	60.0	0
17	喜多緑地	0.0	0.0	0.0	0.0	0.0	0
18	多治見運動公園	100.0	100.0	100.0	100.0	100.0	0
19	多治見墓地公園	0.0	0.0	0.0	0.0	0.0	0
20	中池公園	53.0	53.0	53.0	53.0	53.0	0
21	小倉公園	12.6	4.2	8.4	12.6	4.2	0
22	美濃市運動公園	13.0	1.2	6.5	18.0	1.3	0
23	瑞浪市民公園	16.0	1.5	6.0	17.2	1.9	0
24	前平公園	48.7	48.7	48.7	48.7	48.7	0

競合公園	公園利用料金(円/人・回)					有料公園 有料=1 無料=0	
	15歳未満	15歳～ 19歳	20歳～ 29歳	30歳～ 49歳	50歳以上		
25	土岐市総合公園	61.0	61.0	61.0	61.0	61.0	0
26	各務原市勤労青少年運動場	2.8	0.3	1.7	5.5	0.6	0
27	各務野自然遺産の森	0.3	0.1	0.2	0.3	0.1	0
28	ふれあいパーク・緑の丘	0.0	0.0	0.0	0.0	0.0	0
29	平田リバーサイドプラザ	0.0	0.0	0.0	0.0	0.0	0
30	朝倉運動公園	50.0	50.0	50.0	50.0	50.0	0
31	半布ヶ丘公園	60.9	12.9	44.0	62.2	19.3	0
32	南山公園	9.3	0.6	3.6	9.3	0.6	0
33	浜名湖ガーデンパーク	9.0	9.0	9.0	9.0	9.0	0
34	小幡緑地	14.3	14.3	14.3	14.3	14.3	0
35	大高緑地	14.8	14.8	14.8	14.8	14.8	0
36	牧野ヶ池緑地	0.0	0.0	0.0	0.0	0.0	0
37	朝宮公園	23.0	23.0	23.0	23.0	23.0	0
38	東三河ふるさと公園	0.0	0.0	0.0	0.0	0.0	0
39	新城総合公園	19.7	19.7	19.7	19.7	19.7	0
40	あいち健康の森公園	13.0	13.0	13.0	13.0	13.0	0
41	愛・地球博記念公園	300.2	300.2	300.2	300.2	300.2	0
42	愛知こどもの国	87.7	87.7	87.7	87.7	87.7	0
43	海南こどもの国	24.3	24.3	24.3	24.3	24.3	0
44	東山公園	22.5	503.5	510.6	526.4	502.8	1
45	平和公園	0.0	0.0	0.0	0.0	0.0	0
46	名城公園	23.9	8.0	24.8	51.6	8.0	0
47	庄内緑地	62.7	6.4	20.0	62.7	5.9	0
48	洗堰緑地	5.9	0.5	2.0	5.9	0.5	0
49	久屋大通公園	0.0	0.7	1.4	2.1	0.7	0
50	若宮大通公園	2.3	0.2	0.7	2.3	0.2	0
51	鶴舞公園	107.4	19.0	45.8	107.4	19.0	0
52	瑞穂公園	547.7	54.9	169.1	554.7	54.9	0
53	稲永公園	8.4	1.0	3.6	10.4	1.0	0
54	戸田川緑地	2.0	0.3	0.9	3.0	0.3	0
55	荒子川公園	2.3	0.2	0.7	2.3	0.2	0
56	日光川公園	717.5	1,501.5	1,516.5	1,537.5	1,501.5	1
57	大江川緑地	0.0	0.0	0.0	0.0	0.0	0
58	東谷山フルーツパーク	0.0	0.3	0.6	0.9	0.3	0
59	猪高緑地	2.3	0.2	0.7	2.3	0.2	0
60	明德公園	0.0	0.0	0.0	0.0	0.0	0

競合公園	公園利用料金(円/人・回)					有料公園 有料=1 無料=0	
	15歳未満	15歳～ 19歳	20歳～ 29歳	30歳～ 49歳	50歳以上		
61	天白公園	21.6	4.8	16.0	21.6	7.2	0
62	岩田運動公園	7.2	0.7	2.5	7.2	0.7	0
63	向山緑地	13.7	4.6	9.2	13.7	4.6	0
64	幸公園	0.0	0.0	0.0	0.0	0.0	0
65	高師緑地	22.3	7.4	14.8	22.3	7.4	0
66	豊橋公園	8.2	0.7	5.4	13.2	0.7	0
67	豊橋総合スポーツ公園	41.8	6.0	28.0	61.8	6.0	0
68	豊橋総合動植物公園	415.7	415.7	415.7	415.7	415.7	1
69	岩屋緑地	14.6	4.7	10.2	17.0	4.9	0
70	赤岩山緑地	0.0	0.0	0.0	0.0	0.0	0
71	岡崎公園	231.2	231.2	231.2	231.2	231.2	0
72	岡崎中央総合公園	114.0	114.0	114.0	114.0	114.0	0
73	乙川河川緑地	0.0	0.0	0.0	0.0	0.0	0
74	村積山自然公園	0.0	0.0	0.0	0.0	0.0	0
75	東公園(岡崎市)	1.3	0.4	0.8	1.3	0.4	0
76	南公園(岡崎市)	51.0	51.0	51.0	51.0	51.0	0
77	美矢井橋河川緑地	0.0	0.0	0.0	0.0	0.0	0
78	光明寺公園	3.6	0.4	1.1	3.6	0.4	0
79	大野極楽寺公園	4.5	1.5	3.0	4.5	1.5	0
80	市民公園	40.0	40.0	40.0	40.0	40.0	0
81	東公園(瀬戸市)	49.0	49.0	49.0	49.0	49.0	0
82	南公園(瀬戸市)	23.9	7.8	15.9	24.4	7.8	0
83	半田運動公園	140.0	140.0	140.0	140.0	140.0	0
84	都市緑化植物園	2.0	2.0	2.0	2.0	2.0	0
85	内津川緑地	0.0	0.0	0.0	0.0	0.0	0
86	落合公園	0.0	0.0	0.0	0.0	0.0	0
87	赤塚山公園	5.7	1.5	3.2	5.7	1.5	0
88	豊川公園	20.2	1.5	9.3	22.6	1.7	0
89	天王川公園	17.0	2.0	7.0	17.0	1.0	0
90	東公園(津島市)	14.7	1.6	13.4	31.0	1.6	0
91	碧南市臨海公園	30.8	3.5	10.4	31.8	3.5	0
92	逢妻川緑地	0.0	0.0	0.0	0.0	0.0	0
93	刈谷市総合運動公園	16.8	1.9	9.2	24.8	1.9	0
94	亀城公園	9.9	1.0	3.5	9.9	1.0	0
95	洲原公園	4.1	0.5	3.9	9.1	0.5	0
96	岩ヶ池公園	2.5	0.2	0.8	2.5	0.1	0

競合公園		公園利用料金(円/人・回)					有料公園 有料=1 無料=0
		15歳未満	15歳～ 19歳	20歳～ 29歳	30歳～ 49歳	50歳以上	
97	鞍ヶ池公園	12.0	12.0	12.0	12.0	12.0	0
98	猿投公園	41.2	41.2	41.2	41.2	41.2	0
99	矢作緑地	0.0	0.0	0.0	0.0	0.0	0
100	柳川瀬公園	102.3	102.3	102.3	102.3	102.3	0
101	安城市総合運動公園	107.4	107.4	107.4	107.4	107.4	0
102	八ツ面山公園	0.0	0.0	0.0	0.0	0.0	0
103	木曾川犬山緑地	0.0	0.0	0.0	0.0	0.0	0
104	大曾公園	63.0	63.0	63.0	63.0	63.0	0
105	桧原公園	0.0	0.0	0.0	0.0	0.0	0
106	蘇南公園	1.4	0.1	0.4	1.4	0.1	0
107	市民四季の森	42.5	9.4	31.2	44.5	13.9	0
108	小牧市スポーツ公園	5.9	0.6	3.0	8.4	0.8	0
109	第1号東海緑地	14.8	1.9	12.1	26.8	1.9	0
110	旭公園	60.7	60.7	60.7	60.7	60.7	0
111	日進市総合運動公園	152.9	152.9	152.9	152.9	152.9	0
112	於大公園	16.6	3.7	11.6	17.1	5.2	0
113	三好公園	64.5	64.5	64.5	64.5	64.5	0
114	北勢中央公園	45.6	45.6	45.6	45.6	45.6	0
115	鈴鹿青少年の森	57.2	13.1	42.1	57.2	19.1	0
116	亀山サンシャインパーク	0.0	0.0	0.0	0.0	0.0	0
117	大仏山公園	24.1	24.1	24.1	24.1	24.1	0
118	安濃中央総合公園	8.4	0.9	3.0	8.4	0.9	0
119	霞ヶ浦緑地	11.6	1.3	7.4	19.2	1.3	0
120	垂坂公園	0.0	0.0	0.0	0.0	0.0	0
121	中央緑地	7.7	0.9	4.8	12.6	0.9	0
122	南部丘陵公園	0.0	0.0	0.0	0.0	0.0	0
123	泊山公園	0.0	0.0	0.0	0.0	0.0	0
124	鈴鹿川緑地	11.5	1.1	3.5	11.5	1.1	0
125	中部台運動公園	37.0	37.0	37.0	37.0	37.0	0
126	桑名市総合運動公園	167.0	167.0	167.0	167.0	167.0	0
127	長島運動公園	7.0	7.0	7.0	7.0	7.0	0
128	石垣池公園	7.9	0.7	5.4	12.9	0.7	0
129	鈴鹿川河川緑地	0.0	0.0	0.0	0.0	0.0	0
130	深谷公園	0.0	0.0	0.0	0.0	0.0	0
131	亀山公園	110.0	110.0	110.0	110.0	110.0	0
132	東員町中部公園	29.8	29.8	29.8	29.8	29.8	0

「直接一様式3」ゾーン別人口

市町村 コード	ゾーン名	ゾーン別人口：平成22年（2010年）					ゾーン別人口：平成37年（2025年）				
		15歳未 満	15歳～ 19歳	20歳～ 29歳	30歳～ 49歳	50歳以 上	15歳未 満	15歳～ 19歳	20歳～ 29歳	30歳～ 49歳	50歳以 上
21201	岐阜市	55,029	19,728	43,911	110,185	178,358	39,238	16,553	39,282	85,228	190,661
21202	大垣市	22,676	7,916	17,577	44,134	68,332	16,613	6,707	15,562	35,699	75,071
21204	多治見市	14,820	5,933	11,850	29,741	50,690	9,601	3,921	9,085	23,517	56,059
21205	関市	12,716	4,939	10,806	23,409	40,337	9,281	3,967	8,844	21,178	43,618
21207	美濃市	2,402	1,004	2,261	5,117	11,290	1,460	569	1,408	4,289	10,441
21209	羽島市	10,096	3,290	7,709	18,780	27,681	7,851	3,033	7,254	16,292	31,431
21211	美濃加茂市	7,777	2,951	7,058	15,106	20,601	6,167	2,516	6,302	14,663	24,739
21212	土岐市	7,375	2,946	6,153	15,032	28,868	4,979	2,046	4,706	12,114	28,901
21213	各務原市	21,157	6,880	15,255	40,652	60,848	15,801	6,299	14,426	31,934	69,947
21214	可児市	14,394	4,768	11,859	28,282	41,155	11,321	4,416	10,219	25,784	49,655
21215	山県市	3,677	1,434	3,142	6,901	14,199	2,422	956	2,323	5,949	13,867
21216	瑞穂市	8,521	2,761	7,066	15,955	18,227	7,498	2,908	6,923	14,902	24,155
21218	本巣市	5,025	1,843	3,670	8,763	15,445	3,794	1,621	3,323	7,666	16,774
21221	海津市	4,658	1,964	4,219	8,996	17,730	2,893	1,197	2,753	7,251	17,468
21302	岐南町	3,642	1,180	2,651	7,126	8,499	3,080	1,178	2,692	5,597	10,384
21303	笠松町	3,355	957	2,320	6,605	9,533	2,653	1,037	2,450	4,975	10,720
21341	養老町	4,076	1,607	3,397	7,717	14,778	2,763	1,128	2,417	6,512	14,977
21361	垂井町	4,008	1,321	3,012	7,217	12,932	2,884	1,140	2,633	5,757	13,639
21362	関ヶ原町	893	389	739	1,795	4,313	525	225	511	1,316	4,016
21381	神戸町	2,957	1,012	2,196	5,334	9,209	2,208	893	2,011	4,348	9,839
21382	輪之内町	1,531	436	1,079	2,661	3,828	1,245	438	1,035	2,374	4,321
21383	安八町	2,309	710	1,610	4,283	6,324	1,698	655	1,549	3,365	7,151
21401	揖斐川町	2,831	1,104	2,443	5,555	12,899	1,714	705	1,634	4,437	12,042
21403	大野町	3,815	1,358	2,627	6,322	9,987	2,820	1,116	2,533	5,696	11,311
21404	池田町	3,943	1,403	2,500	6,471	10,537	3,057	1,171	2,614	5,549	11,825
21421	北方町	2,929	1,005	2,048	5,179	6,489	2,252	870	2,041	4,142	7,821
21501	坂祝町	1,059	506	1,074	2,211	3,467	719	384	753	1,796	3,905
21502	富加町	679	276	663	1,267	2,691	447	183	430	1,207	2,751
23100	名古屋	281,218	104,426	275,048	661,290	909,147	207,683	88,728	235,737	561,760	1,068,802
23202	岡崎市	55,547	19,055	47,472	112,846	140,498	43,050	17,230	43,017	103,523	177,665
23203	一宮市	54,981	18,639	38,925	108,315	154,540	40,319	16,509	39,580	85,332	181,617
23204	瀬戸市	16,763	6,878	14,414	35,148	57,803	11,029	5,212	12,436	27,720	64,806
23205	半田市	18,129	6,311	13,624	34,959	45,984	13,863	5,514	13,702	30,310	57,251
23206	春日井市	45,113	14,256	32,731	89,413	119,043	34,530	14,240	34,116	70,158	144,690
23207	豊川市	26,858	8,945	20,353	52,516	75,090	20,230	8,096	19,290	44,051	88,859
23208	津島市	9,712	3,385	6,363	18,112	27,604	6,808	2,814	6,705	13,461	31,337
23209	碧南市	10,956	3,756	9,402	21,113	27,711	8,612	3,443	8,464	20,059	33,253
23210	刈谷市	23,092	7,367	20,691	48,321	49,151	19,359	7,615	20,021	43,860	68,874
23211	豊田市	60,918	22,972	61,737	125,686	153,200	46,295	19,649	52,921	122,372	196,845
23212	安城市	29,090	9,064	21,807	57,417	60,975	23,712	9,261	23,054	50,032	83,384
23213	西尾市	15,457	5,515	13,433	30,649	41,410	12,055	4,681	12,117	28,576	49,831
23215	犬山市	10,344	3,364	7,588	20,872	32,911	7,442	3,146	7,610	16,517	37,749
23216	常滑市	7,050	2,597	6,779	13,992	23,147	5,229	2,143	5,270	13,511	24,539
23217	江南市	14,453	4,956	10,332	28,046	41,332	10,402	4,302	10,149	21,807	47,522
23219	小牧市	22,046	7,555	17,773	44,806	57,521	16,445	6,658	16,682	36,919	72,025
23220	稲沢市	18,935	6,853	15,336	38,145	56,560	13,209	5,627	13,804	30,473	63,662
23222	東海市	16,194	5,126	13,397	32,075	38,868	12,669	5,042	12,601	27,799	46,272
23223	大府市	12,706	3,943	10,184	26,143	29,748	10,358	4,175	10,308	22,052	38,789
23224	知多市	12,440	3,974	9,465	24,114	34,986	9,495	3,769	9,034	20,467	41,435
23225	知立市	10,754	3,370	8,624	22,516	23,239	8,654	3,367	8,533	18,800	32,007
23226	尾張旭市	12,245	4,050	8,148	23,907	32,304	9,110	3,820	8,920	18,342	41,529

「直接一様式3」ゾーン別人口

市町村 コード	ゾーン名	ゾーン別人口：平成22年（2010年）					ゾーン別人口：平成37年（2025年）				
		15歳未 満	15歳～ 19歳	20歳～ 29歳	30歳～ 49歳	50歳以 上	15歳未 満	15歳～ 19歳	20歳～ 29歳	30歳～ 49歳	50歳以 上
23227	高浜市	7,174	2,319	5,570	13,473	14,848	6,147	2,359	5,772	12,749	19,888
23228	岩倉市	6,757	2,210	5,104	14,886	19,334	4,904	1,967	4,908	11,112	23,905
23229	豊明市	9,969	3,534	8,191	20,238	27,458	7,476	3,222	7,832	16,699	33,409
23230	日進市	13,672	4,926	10,941	26,811	28,794	11,760	5,091	12,174	25,343	42,036
23232	愛西市	9,363	3,220	6,034	17,358	28,801	6,264	2,629	6,184	12,913	31,156
23233	清須市	8,574	3,247	8,127	19,295	25,619	6,533	2,869	6,621	16,265	28,781
23234	北名古屋市	12,120	3,554	8,578	24,226	30,892	9,574	3,897	9,080	18,588	37,359
23235	弥富市	6,317	2,106	4,588	12,250	17,271	4,609	1,874	4,580	9,579	19,869
23236	みよし市	11,749	3,059	7,423	21,167	17,863	10,432	3,865	9,366	18,185	28,860
23237	あま市	13,131	3,927	9,167	26,051	34,644	10,263	4,059	9,745	20,560	41,091
23302	東郷町	7,330	1,872	4,158	12,994	14,842	6,075	2,331	5,314	9,948	19,874
23304	長久手町	7,491	3,064	8,217	15,267	14,894	5,876	2,785	7,338	14,337	22,575
23342	豊山町	2,103	608	1,577	4,373	5,273	1,799	663	1,542	3,703	6,406
23361	大口町	3,550	1,158	2,494	6,611	8,461	2,740	1,091	2,742	5,498	10,905
23362	扶桑町	4,889	1,495	3,229	9,567	13,720	3,576	1,488	3,380	7,183	16,231
23424	大治町	5,194	1,422	3,006	9,746	10,054	4,341	1,644	3,727	7,421	13,086
23425	蟹江町	4,934	1,928	4,103	10,628	15,238	3,324	1,402	3,606	8,396	18,219
23427	飛島村	454	183	412	955	2,172	285	125	264	717	2,128
23441	阿久比町	3,256	1,158	2,859	6,396	11,154	2,418	965	2,383	5,933	12,373
23442	東浦町	7,790	2,623	5,469	14,786	19,313	5,903	2,347	5,835	13,002	24,414
24201	津市	37,124	13,590	31,558	76,045	129,079	27,202	10,953	26,119	64,624	140,371
24202	四日市市	43,861	14,955	31,940	86,682	124,616	32,559	12,803	29,742	67,754	140,517
24204	松阪市	22,121	7,563	17,515	46,683	76,381	16,883	6,511	14,875	39,911	84,634
24205	桑名市	20,463	7,109	14,854	39,782	58,801	15,481	6,082	14,252	33,133	69,577
24207	鈴鹿市	30,008	9,931	22,026	58,543	76,717	23,320	9,161	21,541	48,762	95,131
24210	亀山市	6,787	2,116	5,759	14,142	21,277	5,531	2,028	4,788	13,326	24,366
24214	いなべ市	6,272	2,318	5,438	12,608	19,574	4,630	1,782	4,394	11,516	21,596
24303	木曽岬町	707	355	807	1,658	3,190	415	176	458	1,420	3,275
24324	東員町	3,105	1,111	2,966	6,362	11,837	2,029	814	1,843	5,542	12,627
24341	菰野町	5,903	1,995	3,866	10,942	16,731	4,351	1,642	3,884	8,707	19,782
24343	朝日町	1,572	356	855	2,905	3,056	1,262	460	1,022	1,888	3,728
24344	川越町	2,370	658	1,513	4,670	4,609	2,223	797	1,859	4,147	6,345

「直接様式3」ゾーンから公園までの旅行費用④

旅行費用
30歳～49歳

Table with columns: ゾーン名, 三浦川, 川, 河, 河口, 公園, and 32-43. Rows list zones like 21201 鎌倉市, 21202 大和市, etc., with numerical values for each column.

「間接一様式3」ゾーンから公園までの経路長

※間接利用価値の計測対象圏域外を除く

ゾーン名	ゾーン中心から総合公園までの経路長(km)																												
	89	90	95	97	98	103	106	107	108	109	111	113	114	115	119	120	121	122	123	124	126	127	128	129	130	131	132		
21201 岐阜市							15.5																						
21202 本垣市																													
21205 関市						18.3																							
21207 美濃市																													
21209 羽島市						16.8																							
21211 美濃加茂市						14.3																							
21213 各務原市						11.4	8.9	17.2																					
21214 可児市						17.1																							
21215 山県市																													
21216 瑞穂市						18.3																							
21218 本巣市																													
21221 海津市	12.5	17.0											29.2								18.4	15.9							
21302 岐南町						17.4	10.0																						
21303 笠松町						17.7	9.2																						
21341 藤老町																													
21361 藤井町																													
21362 関ヶ原町																													
21381 神戶町																													
21382 勝之内町	18.9												37.1																
21383 安八町																													
21401 揖斐川町																													
21403 大野町																													
21404 池田町																													
21421 北方町																													
21501 坂井町						10.1	19.6																						
21502 富加町						16.3																							
23100 名古屋	18.4				38.6				15.9	19.5																			
23203 一宮市	19.4					16.4	8.1	12.4																					
23206 春日井市	2.5	3.4					10.9	10.7	32.0																				
23208 津島市									32.1				30.3								19.0	12.1							
23215 大山市						1.9	11.0	12.8	9.8																				
23217 江南市						8.9	4.9	17.1	6.9	39.6																			
23219 小牧市						13.2	12.9	12.4	3.3	33.1																			
23220 稲沢市	14.6	12.5					16.1		18.5	38.1																			
23226 尾張旭市								15.1	18.0	29.5	11.2	18.0																	
23228 岩倉市						15.8	10.9	17.5	7.4	31.9																			
23232 豊西市	3.7	5.0							29.1				27.2								16.0	8.7							
23233 津須市	15.9	13.8					19.7	18.0	24.2				38.5																
23234 北名古屋						19.1	14.3	12.5	27.4																				
23235 弥富市	9.3	9.7							24.9				23.3								11.8	3.2							18.5
23237 あま市	10.4	8.3							29.9				36.4									18.3							
23304 鹿久手町			16.5	21.3	19.1					26.8	5.7	13.6																	
23342 豊山町						17.4	17.1	17.5	8.1	28.0																			
23361 大口町						7.7	7.9	12.2	4.7	37.4																			
23362 扶桑町						3.8	8.7	13.5	8.2																				
23424 大治町	10.0	9.1							24.8				34.5																
23425 鷺江町		5.8							24.1																				
23427 飛島村	16.0	12.8							20.1				28.0		19.2						19.8	11.9							
24202 四日市市						33.7			33.7				15.8	19.1	4.0	6.0	2.2	6.9	5.7	8.1	8.0	6.7						15.2	
24205 桑名市	15.3								27.6				15.6	12.5	11.4	17.8													10.9
24207 新城市													27.6	7.1	14.2	17.8	11.5	8.9	8.5	5.4									
24214 IYVへ													8.7		18.2														6.1
24303 木曽町	12.8	17.0							22.0				24.6	15.8	18.2						16.4	6.2						19.9	
24324 重員町													5.8	15.4	12.4	17.5	18.3	18.3			7.6	16.2						0.9	
24341 蒲野町													11.3	17.6	15.7	14.7	13.5	15.4	19.7									13.0	
24343 朝日町									26.8				14.8	9.1	13.9	18.4	17.0	17.6	9.0	10.5								11.3	
24344 川越町	19.7								26.5				17.0		7.2	8.0	12.5	17.0	15.6	16.2	11.0	11.2						14.4	

(5) その他データの収集

1) 直接利用価値算出における補正値の導入

マニュアルにおいては、モデルによる需要推計結果と対象公園の利用者数実績との間に差異が生じる場合、その整合を図るため補正値を導入することにしており、本分析においても過年度の公園利用者数実績に基づき、需要推計の補正値を導入することとする。

補正値の設定式

$$\text{補正値} = \text{公園利用者数実績値} / \text{公園利用者推計値}$$

出典：改訂第2版大規模公園費用対効果分析手法マニュアル（H19.6発行、国土交通省都市・地域整備局公園緑地課監修）

表 19 国営木曾三川公園 年間利用者数実績（平成21年度）

地区	拠点	年間利用者数 (平成21年度)
三派川地区		6,490,560
sp1	かさだ広場・各務原アウトドアフィールド	335,930
sp2	河川環境楽園・木曾川水園	3,670,540
sp3	138タワー	2,019,400
sp4	フラワーパーク江南	464,690
中央水郷地区		2,575,108
cs1	アクアワールド水郷パークセンター	55,986
cs2	長良川サービスセンター	79,340
cs3	木曾三川公園センター	1,751,682
cs4	ワイルドネイチャープラザ	163,350
cs5	東海広場	158,110
cs6	船頭平河川公園	65,240
cs7	カルチャービレッジ	301,400

出典：事務所資料より作成

表 20 需要補正値の設定

地区	公園利用者数実績 (人/年) 平成21年度※	公園需要推計値(補正前) (人・回/年)	需要補正値
	①	②	③=①/②
三派川地区	6,490,560	2,992,373	— (推計値が実績を下回るため 補正値導入は行わない)
中央水郷地区	2,575,108	3,216,840	0.801

※出典：事務所資料より作成

Ⅲ. 費用対効果分析

「直接一様式4-1」 供用開始時における便益の導出

(現状)

平成22年度
三派川地区

ゾーン別人口で除して算出

ゾーン名	部分供用開始時の便益額 (千円)					部分供用開始時の一人当たり便益額 (円)				
	15歳未満	15歳～19歳	20歳～29歳	30歳～49歳	50歳以上	15歳未満	15歳～19歳	20歳～29歳	30歳～49歳	50歳以上
21201 岐阜市	182,499	45,477	113,233	367,503	659,551	3,316	2,305	2,579	3,335	3,698
21202 大垣市	69,334	18,164	43,934	135,510	260,318	3,058	2,295	2,500	3,070	3,810
21204 多治見市	18,533	4,432	10,450	37,321	71,421	1,251	747	882	1,255	1,409
21205 関市	26,796	5,160	16,957	49,092	100,475	2,107	1,045	1,569	2,097	2,491
21207 美濃市	6,412	1,202	4,446	13,584	35,474	2,670	1,197	1,966	2,655	3,142
21209 羽島市	29,366	6,674	18,152	54,736	98,989	2,909	2,028	2,355	2,915	3,576
21211 美濃加茂市	14,557	3,572	10,397	28,460	46,677	1,872	1,210	1,473	1,884	2,266
21212 土岐市	9,286	2,059	5,703	18,701	42,027	1,259	699	927	1,244	1,456
21213 各務原市	59,879	13,073	34,374	115,673	204,561	2,830	1,900	2,253	2,845	3,362
21214 可児市	23,772	4,015	13,544	46,457	75,791	1,651	842	1,142	1,643	1,842
21215 山県市	10,116	2,594	7,239	19,045	48,692	2,751	1,809	2,304	2,760	3,429
21216 瑞穂市	25,700	5,917	17,400	48,342	64,805	3,016	2,143	2,462	3,030	3,555
21218 本巣市	14,877	3,418	8,864	25,965	57,796	2,961	1,855	2,415	2,963	3,742
21221 海津市	10,228	2,302	6,526	19,681	46,449	2,196	1,172	1,547	2,188	2,620
21302 岐南町	12,041	2,547	6,695	23,552	31,514	3,306	2,158	2,525	3,305	3,708
21303 笠松町	11,645	2,238	6,470	22,819	38,680	3,471	2,339	2,789	3,455	4,057
21341 養老町	10,233	2,840	6,729	19,473	46,452	2,511	1,767	1,981	2,523	3,143
21361 垂井町	11,446	3,042	6,557	20,817	45,762	2,856	2,303	2,177	2,884	3,539
21362 関ヶ原町	2,385	843	1,693	4,828	15,054	2,670	2,167	2,291	2,690	3,490
21381 神戸町	9,321	2,270	5,539	16,883	34,998	3,152	2,243	2,522	3,165	3,800
21382 輪之内町	4,356	578	2,131	7,287	12,619	2,845	1,325	1,975	2,738	3,297
21383 安八町	5,989	1,199	3,273	11,078	20,081	2,594	1,688	2,033	2,587	3,175
21401 揖斐川町	9,606	2,110	6,365	18,388	53,900	3,393	1,911	2,605	3,310	4,179
21403 大野町	11,282	2,796	6,323	18,673	36,264	2,957	2,059	2,407	2,954	3,631
21404 池田町	13,025	2,792	6,125	20,965	40,958	3,303	1,990	2,450	3,240	3,887
21421 北方町	11,382	2,756	5,620	20,239	26,120	3,886	2,742	2,744	3,908	4,025
21501 坂祝町	2,270	717	1,876	4,775	9,154	2,143	1,416	1,747	2,159	2,640
21502 富加町	1,381	333	978	2,592	6,465	2,034	1,206	1,475	2,046	2,403
23100 名古屋市	551,672	122,155	295,674	1,301,355	1,561,254	1,962	1,170	1,075	1,968	1,717
23202 岡崎市	12,141	4,727	8,665	23,929	34,362	219	248	183	212	245
23203 一宮市	181,198	54,139	122,423	363,265	635,851	3,296	2,905	3,145	3,354	4,114
23204 瀬戸市	16,933	4,248	10,595	35,718	64,580	1,010	618	735	1,016	1,117
23205 半田市	2,101	1,402	1,879	4,265	7,510	116	222	138	122	163
23206 春日井市	65,698	12,081	29,433	130,439	175,154	1,456	847	899	1,459	1,471
23208 津島市	18,039	4,457	8,271	34,056	56,786	1,857	1,317	1,300	1,880	2,057
23209 碧南市	5,647	1,652	3,745	10,866	16,150	515	440	398	515	583
23210 刈谷市	19,882	5,513	13,113	42,182	46,612	861	748	634	873	948
23211 豊田市	31,628	7,082	19,125	64,327	85,707	519	308	310	512	559
23212 安城市	18,858	5,169	11,127	37,689	45,864	648	570	510	656	752
23213 西尾市	8,326	1,827	5,047	16,122	24,370	539	331	376	526	589
23215 犬山市	21,559	4,460	12,060	43,488	83,030	2,084	1,326	1,589	2,084	2,523
23217 江南市	41,534	8,763	21,249	80,841	129,882	2,874	1,768	2,057	2,882	3,142
23219 小牧市	41,768	7,222	22,009	84,379	117,561	1,895	956	1,238	1,883	2,044
23220 稲沢市	45,572	12,638	30,276	92,116	166,386	2,407	1,844	1,974	2,415	2,942
23222 東海市	14,308	2,895	8,050	28,668	14,912	884	565	601	894	384
23223 大府市	12,727	3,293	6,049	26,586	30,991	1,002	835	594	1,017	1,042
23224 知多市	13,118	3,488	7,590	25,784	38,509	1,054	878	802	1,069	1,101
23225 知立市	9,694	2,336	5,160	20,345	21,177	901	693	598	904	911
23226 尾張旭市	15,758	3,283	6,826	30,966	41,742	1,287	811	838	1,295	1,292

Ⅲ. 費用対効果分析

「直接一様式4-1」 供用開始時における便益の導出

(現状)

平成22年度
三派川地区

ゾーン別人口で除して算出

ゾーン名	部分供用開始時の便益額 (千円)					部分供用開始時の一人当たり便益額 (円)				
	15歳未満	15歳～19歳	20歳～29歳	30歳～49歳	50歳以上	15歳未満	15歳～19歳	20歳～29歳	30歳～49歳	50歳以上
23227 高浜市	5,234	1,486	3,018	9,875	11,651	730	641	542	733	785
23228 岩倉市	18,524	3,903	9,417	40,869	54,133	2,741	1,766	1,845	2,745	2,800
23229 豊明市	9,192	2,507	5,260	18,884	27,121	922	709	642	933	988
23230 日進市	12,434	3,153	7,104	24,685	28,797	909	640	649	921	1,000
23232 愛西市	18,438	4,418	9,178	34,656	68,230	1,969	1,372	1,521	1,997	2,369
23233 清須市	17,174	4,792	11,899	39,101	55,676	2,003	1,476	1,464	2,026	2,173
23234 北名古屋	28,474	5,559	13,728	57,291	75,317	2,349	1,564	1,600	2,365	2,438
23235 弥富市	9,394	2,374	5,227	18,406	30,828	1,487	1,127	1,139	1,503	1,785
23236 みよし市	7,737	994	3,139	14,065	12,655	658	325	423	664	708
23237 あま市	28,802	5,999	14,450	57,800	83,079	2,193	1,528	1,576	2,219	2,398
23302 東郷町	6,096	1,078	2,470	10,931	13,662	832	576	594	841	920
23304 長久手町	9,634	2,488	7,383	19,822	20,753	1,286	812	898	1,298	1,393
23342 豊山町	3,814	774	2,171	7,959	10,900	1,814	1,273	1,376	1,820	2,067
23361 大口町	8,158	1,677	4,424	15,251	23,029	2,298	1,448	1,774	2,307	2,722
23362 扶桑町	12,547	2,280	5,846	24,513	38,312	2,566	1,525	1,810	2,562	2,792
23424 大治町	10,116	1,948	3,971	19,209	19,885	1,948	1,370	1,321	1,971	1,978
23425 蟹江町	8,163	2,377	4,820	17,815	27,056	1,654	1,233	1,175	1,676	1,776
23427 飛島村	637	188	476	1,357	3,840	1,402	1,027	1,156	1,421	1,768
23441 阿久比町	2,182	640	1,514	4,274	8,556	670	552	530	668	767
23442 東浦町	5,882	1,640	2,816	11,371	16,098	755	625	515	769	834
24202 四日市市	24,034	6,714	13,532	48,051	79,148	548	449	424	554	635
24205 桑名市	22,588	6,221	12,939	44,458	77,771	1,104	875	871	1,118	1,323
24207 鈴鹿市	0	0	0	0	0	0	0	0	0	0
24303 木曾岬町	923	336	833	2,176	5,104	1,306	948	1,032	1,313	1,600
24343 朝日町	1,557	273	657	2,918	3,502	991	768	769	1,004	1,146
24344 川越町	2,142	269	854	4,110	4,299	904	408	565	880	933

合計 14,363 百万円

合計 634 百万円

「直接一様式4-1」 供用開始時における便益の導出

(現状) ※利用者割合係数による補正済み値

平成22年度
中央水郷地区

ゾーン別人口で除して算出

ゾーン名		部分供用開始時の便益額 (千円)					部分供用開始時の一人当たり便益額 (円)				
		15歳未満	15歳～19歳	20歳～29歳	30歳～49歳	50歳以上	15歳未満	15歳～19歳	20歳～29歳	30歳～49歳	50歳以上
21201	岐阜市	124,888	28,018	69,702	252,893	421,066	2,269	1,420	1,587	2,295	2,361
21202	大垣市	76,838	20,841	50,762	152,408	291,151	3,388	2,633	2,888	3,453	4,261
21204	多治見市	19,041	4,770	11,020	38,440	73,279	1,285	804	930	1,292	1,446
21205	関市	18,370	2,652	10,544	33,729	65,175	1,445	537	976	1,441	1,616
21207	美濃市	4,413	572	2,745	9,367	23,041	1,837	570	1,214	1,831	2,041
21209	羽島市	27,221	5,173	15,463	50,851	86,804	2,696	1,572	2,006	2,708	3,136
21211	美濃加茂市	9,821	2,222	6,774	19,435	30,739	1,263	753	960	1,287	1,492
21212	土岐市	9,888	2,500	6,525	20,387	46,139	1,341	849	1,060	1,356	1,598
21213	各務原市	41,948	7,799	21,658	81,460	133,882	1,983	1,134	1,420	2,004	2,200
21214	可児市	18,399	3,476	10,971	36,374	59,270	1,278	729	925	1,286	1,440
21215	山県市	6,780	1,537	4,515	12,824	31,106	1,844	1,072	1,437	1,858	2,191
21216	瑞穂市	21,505	4,306	13,356	40,500	51,151	2,524	1,559	1,890	2,538	2,806
21218	本巣市	13,512	3,205	8,219	23,958	52,526	2,689	1,739	2,239	2,734	3,401
21221	海津市	19,916	6,924	18,033	39,058	105,248	4,276	3,526	4,274	4,342	5,936
21302	岐南町	7,278	1,332	3,525	14,398	17,419	1,998	1,129	1,330	2,021	2,050
21303	笠松町	7,593	1,350	3,726	15,071	23,146	2,263	1,411	1,606	2,282	2,428
21341	養老町	14,875	4,880	11,208	28,706	71,130	3,649	3,037	3,299	3,720	4,813
21361	垂井町	13,131	3,384	7,588	24,081	52,159	3,276	2,562	2,519	3,337	4,033
21362	関ヶ原町	3,039	975	2,133	6,221	18,961	3,403	2,507	2,887	3,466	4,396
21381	神戸町	9,368	2,014	5,374	17,241	34,429	3,168	1,991	2,447	3,232	3,739
21382	輪之内町	5,640	834	2,974	9,621	16,833	3,684	1,914	2,756	3,616	4,397
21383	安八町	6,546	1,409	3,784	12,302	22,280	2,835	1,985	2,350	2,872	3,523
21401	揖斐川町	10,036	2,739	7,506	20,145	59,978	3,545	2,481	3,072	3,627	4,650
21403	大野町	10,482	2,183	5,488	17,363	32,243	2,748	1,607	2,089	2,746	3,228
21404	池田町	14,380	3,599	7,469	24,122	47,569	3,647	2,565	2,988	3,728	4,515
21421	北方町	9,738	2,005	4,437	17,350	21,216	3,325	1,995	2,167	3,350	3,270
21501	坂祝町	1,312	392	1,048	2,795	5,159	1,239	774	976	1,264	1,488
21502	富加町	674	153	463	1,289	3,091	993	554	698	1,017	1,149
23100	名古屋	575,220	140,800	327,903	1,378,327	1,656,656	2,045	1,348	1,192	2,084	1,822
23202	岡崎市	30,837	8,471	19,178	62,547	82,206	555	445	404	554	585
23203	一宮市	130,821	29,745	62,182	261,073	382,480	2,379	1,596	1,597	2,410	2,475
23204	瀬戸市	21,418	5,096	13,438	45,659	81,266	1,278	741	932	1,299	1,406
23206	春日井市	78,513	15,758	37,453	158,142	213,610	1,740	1,105	1,144	1,769	1,794
23207	豊川市	0	0	0	0	0	0	0	0	0	0
23208	津島市	29,297	7,020	14,538	55,177	94,604	3,017	2,074	2,285	3,046	3,427
23210	刈谷市	26,357	6,724	17,132	56,519	61,000	1,141	913	828	1,170	1,241
23211	豊田市	59,407	14,403	38,504	124,494	166,827	975	627	624	991	1,089
23212	安城市	28,273	7,007	16,348	57,219	67,820	972	773	750	997	1,112
23215	犬山市	13,622	2,959	7,491	27,512	50,810	1,317	880	987	1,318	1,544
23216	常滑市	8,780	2,296	6,409	17,682	33,397	1,245	884	945	1,264	1,443
23217	江南市	29,553	6,709	14,935	58,191	89,599	2,045	1,354	1,445	2,075	2,168
23219	小牧市	33,514	7,594	19,579	69,078	97,396	1,520	1,005	1,102	1,542	1,693
23220	稲沢市	44,239	10,170	26,858	89,650	152,570	2,336	1,484	1,751	2,350	2,697
23222	東海市	21,798	4,411	12,670	44,387	22,965	1,346	861	946	1,384	591
23223	大府市	15,961	3,675	7,359	33,632	38,049	1,256	932	723	1,286	1,279
23224	知多市	21,461	4,972	12,022	42,456	61,611	1,725	1,251	1,270	1,761	1,761
23225	知立市	12,670	2,766	6,620	26,935	27,326	1,178	821	768	1,196	1,176
23226	尾張旭市	18,973	3,717	8,205	37,678	49,865	1,549	918	1,007	1,576	1,544
23228	岩倉市	14,001	2,837	6,780	30,970	39,132	2,072	1,284	1,328	2,080	2,024

「直接一様式4-1」 供用開始時における便益の導出

(現状) ※利用者割合係数による補正済み値

平成22年度
中央水郷地区

ゾーン別人口で除して算出

ゾーン名	部分供用開始時の便益額 (千円)					部分供用開始時の一人当たり便益額 (円)				
	15歳未満	15歳～19歳	20歳～29歳	30歳～49歳	50歳以上	15歳未満	15歳～19歳	20歳～29歳	30歳～49歳	50歳以上
23229 豊明市	11,744	3,030	6,703	24,344	34,350	1,178	857	818	1,203	1,251
23230 日進市	18,715	4,368	10,579	37,069	42,592	1,369	887	967	1,383	1,479
23232 愛西市	32,512	7,858	18,249	60,798	125,839	3,472	2,440	3,024	3,503	4,369
23233 清須市	18,295	4,671	12,327	41,747	57,649	2,134	1,439	1,517	2,164	2,250
23234 北名古屋市	25,527	5,267	12,505	51,820	66,797	2,106	1,482	1,458	2,139	2,162
23235 弥富市	21,486	5,348	13,700	42,236	74,590	3,401	2,539	2,986	3,448	4,319
23236 みよし市	14,275	1,991	6,108	26,155	23,722	1,215	651	823	1,236	1,328
23237 あま市	36,403	7,537	18,996	73,086	105,243	2,772	1,919	2,072	2,806	3,038
23302 東郷町	9,862	1,734	4,104	17,796	22,181	1,345	926	987	1,370	1,494
23304 長久手町	11,740	3,032	9,197	24,340	25,294	1,567	989	1,119	1,594	1,698
23342 豊山町	3,572	712	2,023	7,539	10,061	1,699	1,172	1,283	1,724	1,908
23361 大口町	5,459	1,228	2,965	10,327	15,094	1,538	1,061	1,189	1,562	1,784
23362 扶桑町	7,789	1,515	3,584	15,281	23,070	1,593	1,013	1,110	1,597	1,681
23424 大治町	13,806	2,367	5,394	26,299	26,817	2,658	1,664	1,794	2,698	2,667
23425 蟹江町	14,670	3,983	9,211	32,110	49,639	2,973	2,066	2,245	3,021	3,258
23427 飛島村	1,148	330	912	2,458	7,060	2,530	1,802	2,213	2,574	3,250
23441 阿久比町	4,225	1,176	2,973	8,490	16,718	1,298	1,016	1,040	1,327	1,499
23442 東浦町	8,251	2,016	3,815	16,052	22,059	1,059	768	698	1,086	1,142
24201 津市	102,237	31,185	75,284	214,558	455,294	2,754	2,295	2,386	2,821	3,527
24202 四日市市	120,569	32,108	72,157	243,327	406,517	2,749	2,147	2,259	2,807	3,262
24204 松阪市	48,905	14,372	34,590	104,615	209,906	2,211	1,900	1,975	2,241	2,748
24205 桑名市	65,903	18,541	44,119	130,404	241,341	3,221	2,608	2,970	3,278	4,104
24207 鈴鹿市	70,780	17,968	42,274	141,024	219,642	2,359	1,809	1,919	2,409	2,863
24210 亀山市	15,713	3,394	8,536	33,396	53,855	2,315	1,604	1,482	2,361	2,531
24214 いなべ市	30,897	8,410	24,249	62,949	126,556	4,926	3,628	4,459	4,993	6,466
24303 木曽岬町	2,105	785	2,159	4,997	12,276	2,977	2,211	2,675	3,014	3,848
24324 東員町	10,562	2,824	6,460	21,955	47,662	3,401	2,542	2,178	3,451	4,027
24341 菰野町	19,286	4,790	11,036	36,370	69,675	3,267	2,401	2,855	3,324	4,164
24343 朝日町	5,371	941	2,556	10,087	12,643	3,417	2,643	2,989	3,472	4,137
24344 川越町	7,295	1,425	3,846	14,611	16,770	3,078	2,166	2,542	3,129	3,638

合計 17,789 百万円

合計 808 百万円

「直接一様式4-2」 全体供用開始時における便益の導出

(将来)

平成37年度
三派川地区

ゾーン別人口で除して算出

ゾーン名		全体供用開始時の便益額（千円）					全体供用開始時の一人当たり便益額（円）				
		15歳未満	15歳～19歳	20歳～29歳	30歳～49歳	50歳以上	15歳未満	15歳～19歳	20歳～29歳	30歳～49歳	50歳以上
21201	岐阜市	129,242	38,089	102,065	282,284	710,056	3,294	2,301	2,598	3,312	3,724
21202	大垣市	50,436	15,213	37,974	108,834	283,414	3,036	2,268	2,440	3,049	3,775
21204	多治見市	11,951	2,925	8,054	29,374	79,321	1,245	746	886	1,249	1,415
21205	関市	19,613	4,162	13,959	44,535	109,210	2,113	1,049	1,578	2,103	2,504
21207	美濃市	3,892	681	2,766	11,370	32,855	2,666	1,197	1,965	2,651	3,147
21209	羽島市	22,821	6,161	17,036	47,457	112,472	2,907	2,031	2,348	2,913	3,578
21211	美濃加茂市	11,596	3,063	9,344	27,749	56,354	1,880	1,217	1,483	1,892	2,278
21212	土岐市	6,251	1,429	4,369	15,028	42,184	1,256	698	928	1,241	1,460
21213	各務原市	44,745	12,009	32,784	90,902	236,869	2,832	1,906	2,273	2,847	3,386
21214	可児市	18,767	3,735	11,727	42,511	91,838	1,658	846	1,148	1,649	1,850
21215	山県市	6,675	1,735	5,371	16,446	47,758	2,756	1,815	2,312	2,765	3,444
21216	瑞穂市	22,888	6,304	17,089	45,698	86,270	3,053	2,168	2,468	3,067	3,571
21218	本巣市	11,226	2,998	7,948	22,699	62,591	2,959	1,849	2,392	2,961	3,731
21221	海津市	5,901	1,279	3,357	14,749	40,564	2,040	1,068	1,219	2,034	2,322
21302	岐南町	10,253	2,563	6,901	18,616	38,963	3,329	2,176	2,564	3,326	3,752
21303	笠松町	9,227	2,435	6,914	17,212	43,955	3,478	2,348	2,822	3,460	4,100
21341	養老町	6,862	1,952	4,571	16,257	46,216	2,484	1,731	1,891	2,497	3,086
21361	垂井町	8,184	2,597	5,648	16,501	47,936	2,838	2,278	2,145	2,866	3,515
21362	関ヶ原町	1,393	483	1,147	3,517	13,890	2,653	2,145	2,244	2,672	3,459
21381	神戸町	6,907	1,988	5,009	13,657	37,218	3,128	2,226	2,491	3,141	3,783
21382	輪之内町	3,520	578	2,003	6,468	14,095	2,827	1,320	1,935	2,724	3,262
21383	安八町	4,387	1,101	3,103	8,670	22,597	2,584	1,681	2,003	2,577	3,160
21401	揖斐川町	5,792	1,334	4,159	14,626	49,826	3,379	1,892	2,545	3,296	4,138
21403	大野町	8,324	2,293	6,052	16,796	40,993	2,952	2,054	2,389	2,949	3,624
21404	池田町	10,043	2,306	6,265	17,879	45,535	3,285	1,969	2,397	3,222	3,851
21421	北方町	8,693	2,373	5,569	16,080	31,458	3,860	2,727	2,728	3,882	4,022
21501	坂祝町	1,540	545	1,323	3,876	10,365	2,142	1,418	1,757	2,158	2,654
21502	富加町	911	221	640	2,473	6,650	2,038	1,210	1,488	2,049	2,417
23100	名古屋市	405,332	103,580	254,883	1,099,673	1,845,033	1,952	1,167	1,081	1,958	1,726
23202	岡崎市	9,455	4,301	7,919	22,058	43,709	220	250	184	213	246
23203	一宮市	133,216	48,580	127,563	286,934	759,015	3,304	2,943	3,223	3,363	4,179
23204	瀬戸市	11,124	3,225	9,204	28,124	72,800	1,009	619	740	1,015	1,123
23205	半田市	1,618	1,238	1,917	3,724	9,431	117	224	140	123	165
23206	春日井市	50,381	12,114	30,865	102,534	213,963	1,459	851	905	1,461	1,479
23208	津島市	12,096	3,564	8,118	24,234	61,537	1,777	1,267	1,211	1,800	1,964
23209	碧南市	4,470	1,530	3,422	10,395	19,561	519	444	404	518	588
23210	刈谷市	16,931	5,782	12,811	38,890	65,764	875	759	640	887	955
23211	豊田市	24,142	6,093	16,541	62,901	110,746	521	310	313	514	563
23212	安城市	15,542	5,338	11,864	33,203	63,107	655	576	515	664	757
23213	西尾市	6,534	1,565	4,619	15,123	29,593	542	334	381	529	594
23215	犬山市	15,576	4,195	12,246	34,553	96,115	2,093	1,333	1,609	2,092	2,546
23217	江南市	29,816	7,601	21,055	62,680	150,576	2,866	1,767	2,075	2,874	3,169
23219	小牧市	31,302	6,396	20,847	69,836	148,318	1,903	961	1,250	1,892	2,059
23220	稲沢市	31,653	10,377	27,257	73,275	187,715	2,396	1,844	1,975	2,405	2,949
23222	東海市	11,212	2,859	7,621	24,884	17,904	885	567	605	895	387
23223	大府市	10,465	3,520	6,189	22,618	40,676	1,010	843	600	1,026	1,049
23224	知多市	10,019	3,312	7,258	21,899	45,755	1,055	879	803	1,070	1,104
23225	知立市	7,899	2,363	5,155	17,201	29,365	913	702	604	915	917
23226	尾張旭市	11,799	3,122	7,535	23,909	53,998	1,295	817	845	1,304	1,300

「直接一様式4-2」 全体供用開始時における便益の導出

(将来)

平成37年度
三派川地区

ゾーン別人口で除して算出

ゾーン名	全体供用開始時の便益額 (千円)					全体供用開始時の一人当たり便益額 (円)				
	15歳未満	15歳～19歳	20歳～29歳	30歳～49歳	50歳以上	15歳未満	15歳～19歳	20歳～29歳	30歳～49歳	50歳以上
23227 高浜市	4,580	1,545	3,183	9,542	15,777	745	655	551	748	793
23228 岩倉市	13,420	3,477	9,137	30,448	67,436	2,737	1,767	1,862	2,740	2,821
23229 豊明市	6,908	2,295	5,071	15,613	33,193	924	712	648	935	994
23230 日進市	10,922	3,321	7,981	23,829	42,336	929	652	656	940	1,007
23232 愛西市	11,636	3,430	8,286	24,374	68,330	1,858	1,305	1,340	1,888	2,193
23233 清須市	12,981	4,219	9,697	32,695	62,734	1,987	1,471	1,465	2,010	2,180
23234 北名古屋	22,543	6,114	14,613	44,050	91,641	2,355	1,569	1,609	2,370	2,453
23235 弥富市	6,504	1,997	4,581	13,670	32,888	1,411	1,065	1,000	1,427	1,655
23236 みよし市	7,009	1,279	3,997	12,329	20,578	672	331	427	678	713
23237 あま市	22,422	6,181	15,086	45,448	97,980	2,185	1,523	1,548	2,211	2,384
23302 東郷町	5,106	1,356	3,180	8,458	18,398	841	582	598	850	926
23304 長久手町	7,663	2,292	6,645	18,875	31,653	1,304	823	906	1,317	1,402
23342 豊山町	3,283	851	2,139	6,782	13,333	1,825	1,283	1,387	1,831	2,081
23361 大口町	6,359	1,595	4,924	12,805	29,973	2,321	1,462	1,796	2,329	2,749
23362 扶桑町	9,188	2,276	6,187	18,422	45,729	2,569	1,530	1,831	2,565	2,817
23424 大治町	8,505	2,268	4,890	14,715	25,855	1,959	1,380	1,312	1,983	1,976
23425 蟹江町	5,278	1,663	3,991	13,510	31,099	1,588	1,186	1,107	1,609	1,707
23427 飛島村	387	124	291	986	3,626	1,356	994	1,101	1,375	1,704
23441 阿久比町	1,621	534	1,266	3,965	9,522	670	553	531	668	770
23442 東浦町	4,486	1,478	3,033	10,064	20,475	760	630	520	774	839
24202 四日市市	17,092	5,490	11,988	35,981	85,795	525	429	403	531	611
24205 桑名市	16,284	4,974	10,859	35,289	85,247	1,052	818	762	1,065	1,225
24207 鈴鹿市	0	0	0	0	0	0	0	0	0	0
24303 木曾岬町	518	159	432	1,784	4,955	1,249	905	943	1,257	1,513
24343 朝日町	1,190	333	713	1,805	4,026	943	725	697	956	1,080
24344 川越町	1,955	315	985	3,552	5,654	880	395	530	857	891

合計 13,959 百万円

合計 630 百万円

「直接一様式4-2」 全体供用開始時における便益の導出

(将来) ※利用者割合係数による補正済み値

平成37年度
中央水郷地区

ゾーン別人口で除して算出

ゾーン名	全体供用開始時の便益額 (千円)					全体供用開始時の一人当たり便益額 (円)				
	15歳未満	15歳～19歳	20歳～29歳	30歳～49歳	50歳以上	15歳未満	15歳～19歳	20歳～29歳	30歳～49歳	50歳以上
21201 岐阜市	95,366	27,053	79,878	209,142	520,337	2,430	1,634	2,033	2,454	2,729
21202 大垣市	61,300	20,776	59,416	134,044	376,445	3,690	3,098	3,818	3,755	5,015
21204 多治見市	13,132	3,582	10,515	32,311	92,033	1,368	914	1,157	1,374	1,642
21205 関市	14,368	2,406	10,635	32,647	79,813	1,548	607	1,202	1,542	1,830
21207 美濃市	2,860	364	2,086	8,359	24,000	1,959	639	1,481	1,949	2,299
21209 羽島市	23,176	5,530	19,023	48,173	115,888	2,952	1,823	2,622	2,957	3,687
21211 美濃加茂市	8,342	2,155	7,470	20,182	41,751	1,353	856	1,185	1,376	1,688
21212 土岐市	7,104	1,968	6,152	17,461	52,178	1,427	962	1,307	1,441	1,805
21213 各務原市	33,785	8,196	26,073	68,893	177,577	2,138	1,301	1,807	2,157	2,539
21214 可児市	15,480	3,656	11,634	35,426	80,704	1,367	828	1,138	1,374	1,625
21215 山県市	4,791	1,170	4,161	11,843	34,578	1,978	1,223	1,791	1,991	2,494
21216 瑞穂市	20,816	5,314	16,991	41,521	79,142	2,776	1,827	2,454	2,786	3,276
21218 本巣市	10,987	3,224	9,328	22,540	65,208	2,896	1,989	2,807	2,940	3,887
21221 海津市	13,614	5,127	17,734	34,548	129,363	4,706	4,284	6,442	4,765	7,406
21302 岐南町	6,656	1,530	4,554	12,211	24,542	2,161	1,299	1,692	2,182	2,363
21303 笠松町	6,493	1,694	5,078	12,253	30,246	2,447	1,634	2,073	2,463	2,822
21341 養老町	11,081	4,116	10,921	26,577	86,415	4,010	3,649	4,518	4,081	5,770
21361 垂井町	10,201	3,393	8,558	20,711	63,723	3,537	2,976	3,250	3,598	4,672
21362 関ヶ原町	1,926	651	1,879	4,911	20,344	3,669	2,892	3,676	3,732	5,066
21381 神戸町	7,526	2,034	6,248	15,101	42,402	3,408	2,278	3,107	3,473	4,310
21382 輪之内町	5,052	967	3,711	9,407	22,347	4,058	2,207	3,585	3,963	5,172
21383 安八町	5,285	1,531	4,869	10,590	29,939	3,113	2,337	3,143	3,147	4,187
21401 揖斐川町	6,515	1,992	6,222	17,236	63,564	3,801	2,826	3,808	3,884	5,279
21403 大野町	8,340	2,046	6,629	16,808	41,747	2,958	1,833	2,617	2,951	3,691
21404 池田町	11,995	3,442	9,827	22,229	61,129	3,924	2,940	3,759	4,006	5,169
21421 北方町	8,050	1,989	5,623	14,893	29,480	3,575	2,286	2,755	3,596	3,769
21501 坂祝町	948	336	904	2,414	6,559	1,319	876	1,201	1,344	1,680
21502 富加町	472	114	367	1,305	3,553	1,057	625	854	1,081	1,292
23100 名古屋市	460,521	140,666	373,062	1,267,115	2,293,893	2,217	1,585	1,583	2,256	2,146
23202 岡崎市	25,486	8,693	21,244	61,112	116,681	592	505	494	590	657
23203 一宮市	104,743	31,020	83,758	224,096	531,226	2,598	1,879	2,116	2,626	2,925
23204 瀬戸市	15,154	4,428	14,704	38,665	104,802	1,374	849	1,182	1,395	1,617
23206 春日井市	65,445	18,406	51,069	134,909	303,824	1,895	1,293	1,497	1,923	2,100
23207 豊川市	0	0	0	0	0	0	0	0	0	0
23208 津島市	22,737	6,969	22,502	45,200	133,652	3,340	2,477	3,356	3,358	4,265
23210 刈谷市	24,018	8,081	20,860	55,699	97,570	1,241	1,061	1,042	1,270	1,417
23211 豊田市	48,535	14,111	41,298	130,139	244,118	1,048	718	780	1,063	1,240
23212 安城市	24,875	8,253	21,552	53,759	105,326	1,049	891	935	1,074	1,263
23215 犬山市	10,546	3,182	9,493	23,387	66,780	1,417	1,012	1,247	1,416	1,769
23216 常滑市	6,922	2,144	6,113	18,126	39,855	1,324	1,000	1,160	1,342	1,624
23217 江南市	22,942	6,753	19,048	48,724	120,021	2,206	1,570	1,877	2,234	2,526
23219 小牧市	27,101	7,764	23,637	61,606	141,314	1,648	1,166	1,417	1,669	1,962
23220 稲沢市	33,861	9,777	32,365	78,349	204,534	2,563	1,738	2,345	2,571	3,213
23222 東海市	18,370	5,020	15,155	41,386	31,494	1,450	996	1,203	1,489	681
23223 大府市	14,077	4,513	9,441	30,655	56,845	1,359	1,081	916	1,390	1,465
23224 知多市	17,602	5,429	14,458	38,673	83,454	1,854	1,441	1,600	1,890	2,014
23225 知立市	11,045	3,191	8,205	24,331	42,885	1,276	948	962	1,294	1,340
23226 尾張旭市	15,354	4,069	11,538	31,394	74,275	1,685	1,065	1,293	1,712	1,789
23228 岩倉市	10,966	2,915	8,402	24,895	56,162	2,236	1,482	1,712	2,240	2,349

「直接一様式4-2」 全体供用開始時における便益の導出

(将来) ※利用者割合係数による補正済み値

平成37年度
中央水郷地区

ゾーン別人口で除して算出

ゾーン名	全体供用開始時の便益額 (千円)					全体供用開始時の一人当たり便益額 (円)				
	15歳未満	15歳～19歳	20歳～29歳	30歳～49歳	50歳以上	15歳未満	15歳～19歳	20歳～29歳	30歳～49歳	50歳以上
23229 豊明市	9,461	3,180	8,081	21,549	47,784	1,265	987	1,032	1,290	1,430
23230 日進市	17,745	5,299	15,095	38,555	71,925	1,509	1,041	1,240	1,521	1,711
23232 愛西市	24,339	7,677	27,912	50,318	171,514	3,886	2,920	4,514	3,897	5,505
23233 清須市	15,246	4,881	13,667	38,401	77,607	2,334	1,701	2,064	2,361	2,696
23234 北名古屋市	22,025	6,815	17,571	43,349	95,249	2,300	1,749	1,935	2,332	2,550
23235 弥富市	17,369	5,761	20,438	36,464	106,879	3,768	3,074	4,463	3,807	5,379
23236 みよし市	13,887	2,910	9,684	24,586	43,868	1,331	753	1,034	1,352	1,520
23237 あま市	31,726	9,388	28,349	64,139	152,489	3,091	2,313	2,909	3,120	3,711
23302 東郷町	8,903	2,513	6,700	14,819	34,255	1,465	1,078	1,261	1,490	1,724
23304 長久手町	10,106	3,226	10,600	25,044	44,539	1,720	1,158	1,445	1,747	1,973
23342 豊山町	3,342	914	2,597	6,968	14,330	1,858	1,378	1,684	1,882	2,237
23361 大口町	4,576	1,346	4,176	9,313	22,475	1,670	1,234	1,523	1,694	2,061
23362 扶桑町	6,115	1,730	4,741	12,292	31,290	1,710	1,162	1,403	1,711	1,928
23424 大治町	12,918	3,279	9,210	22,366	42,260	2,976	1,994	2,471	3,014	3,229
23425 蟹江町	10,798	3,426	11,517	27,636	72,378	3,249	2,444	3,194	3,292	3,973
23427 飛島村	780	262	789	1,991	8,169	2,735	2,098	2,990	2,777	3,839
23441 阿久比町	3,355	1,121	3,086	8,410	21,051	1,387	1,162	1,295	1,418	1,701
23442 東浦町	6,731	2,072	5,097	15,180	31,762	1,140	883	874	1,168	1,301
24201 津市	79,873	28,642	77,035	194,206	559,782	2,936	2,615	2,949	3,005	3,988
24202 四日市市	94,345	31,469	87,448	200,190	526,312	2,898	2,458	2,940	2,955	3,746
24204 松阪市	39,606	13,943	35,536	94,801	259,822	2,346	2,142	2,389	2,375	3,070
24205 桑名市	54,509	19,286	61,815	118,478	346,533	3,521	3,171	4,337	3,576	4,981
24207 鈴鹿市	59,682	19,347	53,402	127,283	316,008	2,559	2,112	2,479	2,610	3,322
24210 亀山市	13,827	3,755	9,043	33,938	70,983	2,500	1,852	1,889	2,547	2,913
24214 いなべ市	24,154	7,350	26,091	60,724	161,926	5,217	4,125	5,938	5,273	7,498
24303 木曽岬町	1,354	465	1,759	4,676	15,364	3,264	2,640	3,840	3,293	4,691
24324 東員町	7,440	2,425	5,690	20,563	60,973	3,667	2,980	3,087	3,710	4,829
24341 菰野町	15,520	4,623	14,544	31,548	96,681	3,567	2,815	3,745	3,623	4,887
24343 朝日町	4,647	1,442	4,271	7,050	18,414	3,683	3,135	4,179	3,734	4,939
24344 川越町	7,470	2,028	6,397	14,137	27,244	3,361	2,545	3,441	3,409	4,294

合計 19,875 百万円

合計 935 百万円

「直接一様式4-2」 供用開始時における便益の導出

(将来) ※利用者割合係数による補正済み値

平成37年度
河口地区

ゾーン別人口で除して算出

ゾーン名	全体供用開始時の便益額 (千円)					全体供用開始時の一人当たり便益額 (円)				
	15歳未満	15歳～19歳	20歳～29歳	30歳～49歳	50歳以上	15歳未満	15歳～19歳	20歳～29歳	30歳～49歳	50歳以上
21221 海津市	0	0	0	0	0	0	0	0	0	0
23208 津島市	985	310	601	1,937	4,831	145	110	90	144	154
23232 愛西市	1,854	545	1,177	3,824	10,462	296	207	190	296	336
23235 弥富市	2,683	953	1,888	5,692	14,116	582	509	412	594	710
23425 蟹江町	741	356	626	1,936	4,748	223	254	173	231	261
23427 飛島村	96	29	65	247	886	337	230	246	345	416
24202 四日市市	8,358	1,726	4,286	15,496	34,953	257	135	144	229	249
24205 桑名市	13,258	4,587	9,440	29,167	76,877	856	754	662	880	1,105
24214 いなべ市	1,161	289	738	2,965	6,492	251	162	168	257	301
24303 木曾岬町	217	72	174	749	2,113	523	407	381	528	645
24324 東員町	785	247	391	2,188	5,592	387	304	212	395	443
24343 朝日町	802	260	487	1,222	2,839	636	565	476	647	762
24344 川越町	1,296	328	746	2,459	4,196	583	412	401	593	661

合計 299 百万円

合計 24 百万円

ゾーン名	対象検討公園の効用値												総合公園の効用値											
	(現状) 年度: 12/2年		(将来) 年度: 13/7年		三浜川 中央水 河川地		三浜川 中央水 河川地		三浜川 中央水 河川地		三浜川 中央水 河川地		三浜川 中央水 河川地		三浜川 中央水 河川地		三浜川 中央水 河川地		三浜川 中央水 河川地		三浜川 中央水 河川地			
	地区	効用値	地区	効用値	地区	効用値	地区	効用値	地区	効用値	地区	効用値	地区	効用値	地区	効用値	地区	効用値	地区	効用値	地区	効用値		
21201 麻草市	0.72	-0.10	0.80	0.11																				
21202 大塚市	0.43	0.33	0.62	0.54		0.47																		
21205 大塚市	0.28	0.37	0.45	0.50		-0.21																		
21207 藤瀬市	0.16	0.24	0.11	-0.12		-0.41																		
21209 別荘市	0.68	0.51	0.71	0.72		-0.13																		
21211 藤瀬市	0.72	0.17	0.25	0.25		0.10																		
21213 各務原市	0.72	-0.17	0.80	0.04		-0.45																		
21214 白河市	-0.08	0.80	0.80	0.00		0.16																		
21215 山梨市	0.30	0.59	0.75	0.44		-0.72																		
21216 山梨市	0.66	0.23	0.75	0.44		0.41																		
21218 本巣市	0.35	0.43	0.43	0.35																				
21221 海津市	0.28	0.82	0.36	1.03		-0.22																		
21302 坂井町	0.79	-0.02	0.88	0.19		0.59																		
21303 笠松町	0.80	0.16	0.88	0.37		0.58																		
21341 桑名町	0.04	0.51	0.12	0.72																				
21361 桑名町	0.14	-0.03	0.22	0.19																				
21362 阿久根町		-0.18		0.03																				
21381 阿久根町	0.33	0.07	0.42	0.28		0.42																		
21382 阿久根町	0.44	0.64	0.53	0.85		0.70																		
21383 笠松町	0.58	0.52	0.66	0.73		0.47																		
21401 西条川町	0.05	0.05	0.14	0.05		-0.26																		
21403 大野町	0.30	0.38	0.38	0.38		0.56																		
21404 油田町	0.13	-0.20	0.21	0.01		-0.60																		
21421 北方町	0.53	-0.01	0.61	0.20		0.67																		
21501 坂井町	0.31	0.39	0.31	0.39		0.07																		
21502 高加町	0.11	0.19	0.11	0.05		-0.22																		
23100 名古屋	0.42	0.36	0.51	0.57		0.43																		
23203 一宮市	0.80	0.42	0.88	0.63		0.52																		
23206 春日井市	0.29	-0.08	0.37	0.13		-0.47																		
23208 津市	0.36	0.82	0.44	1.03		0.31																		
23215 大山市	0.68	0.76	0.76	0.32		0.63																		
23217 江刺市	0.78	0.11	0.86	0.32		-0.13																		
23219 小坂市	0.66	-0.13	0.74	0.08		0.54																		
23220 稲沢市	0.67	0.57	0.76	0.79		-0.72																		
23226 岡崎町	-0.07	0.01	0.01	0.01		-0.65																		
23228 碧南市	0.70	0.06	0.79	0.27		0.60																		
23232 碧西市	0.34	0.85	0.43	1.06		-0.34																		
23233 須崎市	0.56	0.53	0.65	0.75		0.46																		
23234 名古屋	0.66	0.28	0.75	0.49		0.46																		
23235 碧南市	-0.18	0.82	-0.09	1.03		-0.46																		
23237 碧南市	0.53	0.66	0.61	0.89		-0.51																		
23304 長久手町	-0.23	0.12	-0.15	0.89																				
23342 野山町	0.53	0.12	0.53	0.33		0.45																		
23361 大口町	0.74	0.82	0.82	0.33		-0.60																		
23362 津島町	0.72	0.81	0.81	0.85		0.28																		
23424 大浜町	0.42	0.64	0.50	0.85		0.62																		
23425 藤江町	0.14	0.71	0.23	0.98		-0.67																		
23427 麻蔵村	0.00	0.68	0.08	0.89		0.25																		
24202 岡崎市	0.00	0.35	0.00	0.56		-0.10																		
24205 名古屋	0.75	0.75	0.75	0.96		0.45																		
24207 碧南市		-0.10		0.11		0.65																		
24214 ヴィーヴ	0.76	0.76		0.97		-0.11																		
24303 本郷町	-0.21	0.78	-0.13	0.99		0.02																		
24324 真直町	0.74	0.74	0.74	0.95		-0.04																		
24341 藤野町	0.22	0.43	0.22	0.43		0.43																		
24343 藤野町	0.70	0.70	0.70	0.91		-0.62																		
24344 川崎町	0.68	0.68	0.68	0.89		-0.66																		

「間接一様式4-1」 効用値と年間優越額(全体)①

全社	競合圏の効用値																																					
	ゾーン名	31	32	34	35	36	37	40	41	43	44	45	46	47	48	49	50	51	52	53	54	55	56	57	58	59	60	61	78	79	80	81	82	84				
	21201 岐阜市			-0.18																									0.58	0.60								
	21202 大垣市																																					
	21205 関市																																					
	21207 岐阜市	0.60																																				
	21209 岡崎市	0.53																																				
	21211 岐阜市			-0.01																																		
	21213 各務原市	0.61	-0.08																																			
	21214 岐阜市	-0.02		-0.16																																		
	21215 山梨市																																					
	21216 岐阜市																																					
	21218 岐阜市																																					
	21221 岐阜市			-0.16																																		
	21302 岐阜市	0.10																																				
	21303 岐阜市	0.13																																				
	21341 岐阜市																																					
	21361 岐阜市																																					
	21362 岐阜市																																					
	21381 岐阜市																																					
	21382 岐阜市																																					
	21383 岐阜市																																					
	21401 岐阜市			-0.14																																		
	21403 岐阜市																																					
	21404 岐阜市																																					
	21421 岐阜市																																					
	21501 岐阜市	0.60	-0.15																																			
	21502 岐阜市	0.65	-0.23																																			
	23100 岐阜市	0.81	0.63	0.72	0.55	0.27	0.55	0.27	-0.14	0.19	0.70	0.71	0.74	0.67	0.69	0.64	0.67	0.58	0.55	0.56	0.60	0.46	0.60	0.46	0.57	0.42	0.55	0.61	-0.05									
	23203 岐阜市	0.45	0.00	0.16	0.44				-0.83																													
	23206 岐阜市	0.84	0.35	0.72	0.67	0.11	0.67	0.11	-0.18	0.12	0.65	0.62	0.69	0.65	0.60	0.54	0.57	0.46	0.45	0.59	0.46					0.58	0.57	0.63	-0.19									
	23208 岐阜市	0.35	0.07	0.34					-0.88	0.50																												
	23215 岐阜市	0.41	-0.14	0.12	0.42				-0.88																													
	23219 岐阜市	0.53	0.04	0.27	0.51				-0.71																													
	23220 岐阜市	0.70	0.31	0.51	0.63	-0.16	0.63	-0.16	-0.43																													
	23226 岐阜市	0.52	0.11	0.26					-0.72	0.38																												
	23228 岐阜市	0.81	0.47	0.81	0.59	0.09	0.63	0.09	-0.03	0.17	0.69	0.54	0.54	0.52	0.53	0.47	0.51	0.44																				
	23229 岐阜市	0.62	0.28	0.40	0.59	-0.20	0.59	-0.20	-0.56																													
	23232 岐阜市	0.20	0.15	0.16					-0.13	0.57																												
	23233 岐阜市	0.69	0.51	0.49	0.48	0.10	0.48	0.10	-0.45	0.08	0.61	0.67	0.74	0.66	0.65	0.60	0.61	0.50	0.55	0.63	0.61	0.60	0.44															
	23234 岐阜市	0.72	0.30	0.55	0.58	-0.18	0.58	-0.18	-0.39																													
	23235 岐阜市	0.06	0.32	0.19					0.05	0.62																												
	23237 岐阜市	0.57	0.11	0.32					-0.65	0.48																												
	23301 岐阜市	0.80	0.55	0.86	0.86	0.52	0.86	0.52	0.08																													
	2342 岐阜市	0.80	0.48	0.65	0.64	0.06	0.64	0.06	-0.26																													
	23361 岐阜市	0.59	0.14	0.36	0.55				-0.61	0.19	0.70	0.66	0.74	0.68	0.62	0.57	0.59	0.48	0.53	0.48	0.48	0.44																
	23362 岐阜市	0.50	-0.01	0.23	0.49				-0.75																													
	23424 岐阜市	0.57	0.33	0.56					-0.13	0.60	0.01	0.52	0.64	0.69	0.61	0.62	0.59	0.60	0.45	0.59	0.69	0.62	0.57	0.45														
	23425 岐阜市	0.33	0.46	0.44					0.08	0.60																												
	23427 岐阜市	0.09	0.57	0.36					0.24	0.61																												
	24202 岐阜市		-0.15						-0.37																													
	24205 岐阜市								-0.07	0.53																												
	24207 岐阜市																																					
	24214 岐阜市	-0.20	0.40	0.11					0.17																													
	24303 岐阜市									0.60																												
	24324 岐阜市																																					
	24341 岐阜市		0.17						-0.03																													
	24343 岐阜市								-0.01																													
	24344 岐阜市									0.47																												

全社	競合公園の効用値																																			
	ゾーン名	85	86	89	90	95	97	98	103	106	107	108	109	111	113	114	115	119	120	121	122	123	124	126	127	128	129	130	131	132						
21201 岐阜市																																				
21202 大垣市									0.49																											
21205 岡市									-0.18																											
21207 岐阜市																																				
21209 岡市									0.47																											
21211 岐阜市																																				
21213 各務原市									-0.09																											
21214 岡市									-0.04	0.60		0.46																								
21215 山梨市									-0.15																											
21216 岐阜市																																				
21218 岐阜市									0.43																											
21221 岐阜市																																				
21302 岐阜市									0.58	0.47																										
21303 岐阜市									-0.16	0.59																										
21341 岐阜市									-0.17	0.60																										
21361 岐阜市																																				
21362 岐阜市																																				
21381 岐阜市																																				
21382 岐阜市																																				
21383 岐阜市																																				
21401 岐阜市																																				
21403 岐阜市																																				
21404 岐阜市																																				
21421 岐阜市																																				
21501 岐阜市									-0.02	0.40																										
21602 岐阜市									-0.14																											
23100 岐阜市									-0.18																											
23203 岐阜市									0.57	0.44		0.49	0.52																							
23206 岐阜市									0.46	0.43		0.56	0.08																							
23208 岐阜市									0.71	0.68		0.58	0.08																							
23209 岐阜市																																				
23215 岐阜市									0.56																											
23217 岐阜市									-0.19	0.55		0.59	0.29																							
23219 岐阜市									-0.02	0.68		0.65	0.03																							
23220 岐阜市									-0.02	0.56		0.48	0.21																							
23226 岐阜市									0.03	0.66		0.66	0.08																							
23228 岐阜市									-0.08	0.68		0.62	0.08																							
23232 岐阜市									0.68	0.65		0.20	0.20																							
23233 岐阜市									-0.13	0.48		0.44	0.38																							
23234 岐阜市									-0.09	0.57		0.55	0.27																							
23235 岐阜市									0.63	0.60		0.56	0.27																							
23237 岐阜市									0.61	0.62		0.17	0.17																							
23304 岐阜市									-0.04	0.60		0.29	0.29																							
23342 岐阜市									0.01	0.64		0.24	0.24																							
23361 岐阜市									-0.14	0.59		-0.18	0.18																							
23362 岐阜市									0.04	0.61		0.61	0.61																							
23424 岐阜市																																				
23425 岐阜市									0.62	0.61		0.36	0.36																							
23426 岐阜市									0.63	0.64		0.38	0.38																							
23427 岐阜市									0.51	0.55		0.50	0.50																							
24202 岐阜市									0.53			0.26	0.26																							
24205 岐阜市																																				
24214 岐阜市																																				
24303 岐阜市									0.58	0.47		0.44	0.44																							
24324 岐阜市																																				
24341 岐阜市																																				
24343 岐阜市																																				
24344 岐阜市									0.42			0.30	0.30																							

「間接一様式4-1」 効用値と年間便益額(全体)②

全体

三派川地区

ゾーン名	(現状) 年度 : H22年						(将来) 年度 : H37年					
	満足度		満足度 増加分	便益額		満足度		満足度 増加分	便益額			
	公園無	公園有		(円/月/世帯)	(円/年/世帯)	公園無	公園有		(円/月/世帯)	(円/年/世帯)		
21201	岐阜市	3.14	3.22	0.09	195.73	2,349	3.15	3.24	0.09	210.20	2,522	
21202	大垣市	2.66	2.76	0.10	235.98	2,832	2.68	2.79	0.11	250.07	3,001	
21205	関市	3.15	3.20	0.06	127.43	1,529	3.15	3.21	0.06	138.23	1,659	
21207	美濃市	2.61	2.70	0.08	189.06	2,269	2.61	2.70	0.09	204.86	2,458	
21209	羽島市	3.08	3.16	0.09	200.47	2,406	3.09	3.19	0.09	213.51	2,562	
21211	美濃加茂市	2.96	3.02	0.06	137.58	1,651	2.96	3.02	0.06	149.22	1,791	
21213	各務原市	3.32	3.39	0.07	164.73	1,977	3.32	3.40	0.08	177.35	2,128	
21214	可児市	3.00	3.05	0.04	102.77	1,233	3.00	3.05	0.05	111.53	1,338	
21215	山県市	2.76	2.86	0.10	229.30	2,752	2.76	2.87	0.11	248.29	2,979	
21216	瑞穂市	3.24	3.31	0.07	168.28	2,019	3.25	3.33	0.08	180.40	2,165	
21218	本巣市	2.45	2.57	0.12	264.43	3,173	2.45	2.58	0.12	286.15	3,434	
21221	海津市	2.75	2.83	0.08	185.64	2,228	2.83	2.92	0.08	185.98	2,232	
21302	岐南町	3.33	3.40	0.08	175.40	2,105	3.34	3.42	0.08	188.61	2,263	
21303	笠松町	3.17	3.26	0.09	204.87	2,458	3.18	3.28	0.10	219.51	2,634	
21341	養老町	2.57	2.65	0.08	175.21	2,103	2.60	2.68	0.08	184.61	2,215	
21361	垂井町	2.32	2.42	0.11	246.07	2,953	2.34	2.45	0.11	260.81	3,130	
21381	神戸町	2.58	2.68	0.10	230.85	2,770	2.60	2.71	0.11	245.54	2,946	
21382	輪之内町	2.54	2.65	0.12	266.92	3,203	2.57	2.69	0.12	279.58	3,355	
21383	安八町	3.00	3.08	0.09	196.40	2,357	3.02	3.11	0.09	208.84	2,506	
21401	揖斐川町	1.34	1.59	0.24	559.07	6,709	1.34	1.60	0.26	602.01	7,224	
21403	大野町	2.51	2.62	0.10	237.41	2,849	2.51	2.63	0.11	257.03	3,084	
21404	池田町	2.12	2.25	0.13	294.68	3,536	2.14	2.28	0.14	311.96	3,743	
21421	北方町	2.72	2.83	0.11	242.21	2,906	2.74	2.85	0.11	258.45	3,101	
21501	坂祝町	3.03	3.10	0.06	145.55	1,747	3.03	3.10	0.07	157.84	1,894	
21502	富加町	2.96	3.02	0.06	128.75	1,545	2.96	3.02	0.06	139.66	1,676	
23100	名古屋市	3.96	3.99	0.03	65.63	788	3.97	4.00	0.03	70.82	850	
23203	一宮市	3.49	3.56	0.07	149.49	1,794	3.51	3.57	0.07	160.43	1,925	
23206	春日井市	3.89	3.91	0.03	61.81	742	3.89	3.92	0.03	66.84	802	
23208	津島市	3.55	3.59	0.04	92.43	1,109	3.59	3.63	0.04	96.51	1,158	
23215	犬山市	3.54	3.60	0.06	127.84	1,534	3.54	3.60	0.06	138.68	1,664	
23217	江南市	3.51	3.58	0.06	144.13	1,730	3.52	3.59	0.07	155.13	1,862	
23219	小牧市	3.82	3.86	0.04	94.75	1,137	3.83	3.87	0.04	102.39	1,229	
23220	稲沢市	3.48	3.54	0.06	135.07	1,621	3.49	3.55	0.06	144.70	1,736	
23226	尾張旭市	3.97	3.98	0.02	40.18	482	3.97	3.98	0.02	43.66	524	
23228	岩倉市	3.64	3.69	0.05	118.59	1,423	3.65	3.70	0.06	127.86	1,534	
23232	愛西市	3.26	3.31	0.05	120.61	1,447	3.32	3.37	0.05	123.96	1,488	
23233	清須市	3.96	3.99	0.03	75.59	907	3.97	4.00	0.04	81.47	978	
23234	北名古屋市	3.71	3.76	0.05	106.08	1,273	3.72	3.77	0.05	114.28	1,371	
23235	弥富市	3.32	3.35	0.03	68.57	823	3.37	3.41	0.03	70.56	847	
23237	あま市	3.58	3.63	0.05	105.87	1,270	3.60	3.65	0.05	113.46	1,361	
23304	長久手町	3.89	3.91	0.02	36.72	441	3.89	3.91	0.02	39.90	479	
23342	豊山町	3.82	3.86	0.04	83.73	1,005	3.83	3.87	0.04	90.39	1,085	
23361	大口町	3.62	3.67	0.05	125.70	1,508	3.62	3.67	0.06	136.36	1,636	
23362	扶桑町	3.50	3.56	0.06	138.12	1,657	3.50	3.57	0.07	149.81	1,798	
23424	大治町	3.76	3.79	0.03	80.12	961	3.77	3.80	0.04	86.11	1,033	
23425	蟹江町	3.62	3.66	0.03	69.53	834	3.66	3.69	0.03	72.83	874	
23427	飛島村	3.50	3.53	0.03	68.22	819	3.54	3.57	0.03	71.03	852	
24303	木曾岬町	3.40	3.43	0.03	61.11	733	3.45	3.48	0.03	63.17	758	

「間接一様式4-1」 効用値と年間便益額(全体)②

全体

中央水郷地区

ゾーン名	(現状) 年度 : H22年						(将来) 年度 : H37年					
	満足度		満足度 増加分	便益額		満足度		満足度 増加分	便益額			
	公園無	公園有		(円/月/世帯)	(円/年/世帯)	公園無	公園有		(円/月/世帯)	(円/年/世帯)		
21201	岐阜市	3.19	3.22	0.04	84.58	1,015	3.19	3.24	0.04	103.26	1,239	
21202	大垣市	2.67	2.76	0.09	211.65	2,540	2.68	2.79	0.11	256.39	3,077	
21209	羽島市	3.09	3.16	0.07	167.51	2,010	3.10	3.19	0.09	203.61	2,443	
21213	各務原市	3.36	3.39	0.03	66.53	798	3.36	3.40	0.04	81.38	977	
21216	瑞穂市	3.27	3.31	0.05	107.81	1,294	3.27	3.33	0.06	131.59	1,579	
21221	海津市	2.69	2.83	0.14	329.67	3,956	2.75	2.92	0.17	378.99	4,548	
21302	岐南町	3.37	3.40	0.03	75.98	912	3.38	3.42	0.04	92.86	1,114	
21303	笠松町	3.21	3.26	0.05	105.70	1,268	3.22	3.28	0.06	128.86	1,546	
21341	養老町	2.52	2.65	0.13	287.68	3,452	2.53	2.68	0.15	347.98	4,176	
21361	垂井町	2.33	2.42	0.09	207.52	2,490	2.34	2.45	0.11	251.35	3,016	
21362	関ヶ原町	2.18	2.27	0.09	206.52	2,478	2.18	2.29	0.11	252.45	3,029	
21381	神戸町	2.60	2.68	0.08	174.54	2,095	2.61	2.71	0.09	211.86	2,542	
21382	輪之内町	2.51	2.65	0.14	329.01	3,948	2.52	2.69	0.17	395.89	4,751	
21383	安八町	3.00	3.08	0.08	185.04	2,220	3.01	3.11	0.10	224.76	2,697	
21404	池田町	2.16	2.25	0.09	208.77	2,505	2.17	2.28	0.11	252.43	3,029	
21421	北方町	2.77	2.83	0.06	139.21	1,671	2.78	2.85	0.07	169.20	2,030	
23100	名古屋市	3.96	3.99	0.03	61.83	742	3.97	4.00	0.03	75.92	911	
23203	一宮市	3.52	3.56	0.04	101.47	1,218	3.52	3.57	0.05	123.97	1,488	
23206	春日井市	3.90	3.91	0.02	42.73	513	3.90	3.92	0.02	52.53	630	
23208	津島市	3.53	3.59	0.06	147.71	1,773	3.56	3.63	0.08	176.08	2,113	
23217	江南市	3.55	3.58	0.03	72.77	873	3.55	3.59	0.04	89.05	1,069	
23219	小牧市	3.85	3.86	0.02	42.80	514	3.85	3.87	0.02	52.55	631	
23220	稲沢市	3.48	3.54	0.05	121.94	1,463	3.49	3.55	0.06	148.91	1,787	
23228	岩倉市	3.67	3.69	0.03	61.26	735	3.67	3.70	0.03	75.08	901	
23232	愛西市	3.23	3.31	0.09	204.31	2,452	3.27	3.37	0.10	240.14	2,882	
23233	清須市	3.96	3.99	0.03	73.53	882	3.96	4.00	0.04	90.21	1,083	
23234	北名古屋市	3.73	3.76	0.03	71.78	861	3.73	3.77	0.04	87.97	1,056	
23235	弥富市	3.27	3.35	0.08	189.89	2,279	3.31	3.41	0.10	223.42	2,681	
23237	あま市	3.58	3.63	0.05	123.99	1,488	3.58	3.65	0.07	151.56	1,819	
23342	豊山町	3.84	3.86	0.02	55.19	662	3.84	3.87	0.03	67.75	813	
23424	大治町	3.75	3.79	0.04	100.46	1,205	3.75	3.80	0.05	123.05	1,477	
23425	蟹江町	3.60	3.66	0.06	131.98	1,584	3.62	3.69	0.07	157.77	1,893	
23427	飛島村	3.47	3.53	0.06	137.36	1,648	3.50	3.57	0.07	163.24	1,959	
24202	四日市市	3.11	3.17	0.06	141.04	1,692	3.15	3.22	0.07	166.48	1,998	
24205	桑名市	3.26	3.34	0.08	178.98	2,148	3.30	3.39	0.09	210.84	2,530	
24207	鈴鹿市	3.05	3.09	0.04	96.85	1,162	3.05	3.10	0.05	119.02	1,428	
24214	いなべ市	2.20	2.41	0.21	487.30	5,848	2.30	2.53	0.24	541.09	6,493	
24303	木曽岬町	3.35	3.43	0.07	168.85	2,026	3.39	3.48	0.09	199.47	2,394	
24324	東員町	2.78	2.90	0.12	279.64	3,356	2.84	2.98	0.14	322.75	3,873	
24341	菰野町	2.66	2.74	0.08	192.36	2,308	2.66	2.76	0.10	235.29	2,824	
24343	朝日町	3.16	3.25	0.08	186.68	2,240	3.21	3.30	0.10	219.42	2,633	
24344	川越町	3.23	3.30	0.08	173.48	2,082	3.27	3.36	0.09	204.48	2,454	

「間接一様式4-1」 効用値と年間便益額(全体)②

全体

河口地区

ゾーン名	(現状) 年度 : H22年						(将来) 年度 : H37年				
	満足度		満足度 増加分	便益額		満足度		満足度 増加分	便益額		
	公園無	公園有		(円/月/世帯)	(円/年/世帯)	公園無	公園有		(円/月/世帯)	(円/年/世帯)	
21221	海津市	-	-	-	-	-	2.87	2.92	0.04	102.28	1,227
23208	津島市	-	-	-	-	-	3.61	3.63	0.02	54.01	648
23232	愛西市	-	-	-	-	-	3.34	3.37	0.03	75.54	906
23235	弥富市	-	-	-	-	-	3.37	3.41	0.03	79.46	954
23425	蟹江町	-	-	-	-	-	3.67	3.69	0.02	51.55	619
23427	飛島村	-	-	-	-	-	3.54	3.57	0.03	64.04	769
24202	四日市市	-	-	-	-	-	3.19	3.22	0.04	84.27	1,011
24205	桑名市	-	-	-	-	-	3.36	3.39	0.04	83.88	1,007
24214	いなべ市	-	-	-	-	-	2.46	2.53	0.07	169.09	2,029
24303	木曾岬町	-	-	-	-	-	3.44	3.48	0.03	73.91	887
24324	東員町	-	-	-	-	-	2.93	2.98	0.05	115.36	1,384
24343	朝日町	-	-	-	-	-	3.26	3.30	0.04	87.77	1,053
24344	川越町	-	-	-	-	-	3.32	3.36	0.04	83.30	1,000

選定	競合圏の効用値																																				
	ゾーン名	31	32	34	35	36	37	40	41	43	44	45	46	47	48	49	50	51	52	53	54	55	56	57	58	59	60	61	78	79	80	81	82	84			
21201	岐阜市																																				
21202	大垣市		-0.57																																		
21205	関市	0.08																																			
21207	岐阜市	-0.04																																			
21209	羽島市	-0.29																																			
21211	岐阜市	0.10	-0.18																																		
21213	岐阜市	-0.32																																			
21214	岐阜市	-0.08	-0.55			3.00																															
21215	岐阜市																																				
21216	岐阜市																																				
21218	岐阜市																																				
21221	岐阜市	-0.54																																			
21302	岐阜市	-0.13																																			
21303	岐阜市	-0.07																																			
21341	岐阜市																																				
21361	岐阜市																																				
21362	岐阜市																																				
21381	岐阜市																																				
21382	岐阜市																																				
21383	岐阜市																																				
21401	岐阜市	-0.51																																			
21403	岐阜市																																				
21404	岐阜市																																				
21421	岐阜市																																				
21501	岐阜市	0.08	-0.30																																		
21502	岐阜市	0.16	-0.43																																		
23100	岐阜市	1.03	0.62	1.04	0.02	-0.47																															
23203	岐阜市	0.45	-0.40	0.14	-0.17																																
23206	岐阜市	1.08	0.17	1.03	0.20	-1.09																															
23208	岐阜市	0.23	-0.26	0.42																																	
23215	岐阜市	0.39	-0.62	0.06	-0.19																																
23217	岐阜市	0.58	-0.34	0.31	-0.06																																
23219	岐阜市	0.85	-0.11	0.69	0.15	-1.18																															
23220	岐阜市	0.57	-0.23	0.29																																	
23226	岐阜市	1.04	0.36	1.19	0.08	-0.77																															
23228	岐阜市	0.73	0.06	0.52	0.09	-1.24																															
23232	岐阜市	0.04	-0.15	0.13																																	
23233	岐阜市	0.83	0.42	0.76	-0.10	-0.76																															
23234	岐阜市	0.89	0.09	0.76	0.06	-1.20																															
23235	岐阜市	-0.18	0.12	0.18																																	
23237	岐阜市	0.63	-0.21	0.39																																	
23304	岐阜市	1.02	0.49	1.26	-0.04	-0.50																															
23442	岐阜市	1.02	0.39	0.93	0.15	-0.81																															
23361	岐阜市	0.68	-0.18	0.45	0.01																																
23362	岐阜市	0.53	-0.41	0.24	-0.09																																
23424	岐阜市	0.64	0.14	0.77																																	
23425	岐阜市	0.25	0.34	0.59																																	
23427	岐阜市	-0.14	0.53	0.45																																	
24202	岐阜市	-0.64																																			
24205	岐阜市	-0.04																																			
24207	岐阜市																																				
24214	岐阜市	-0.61	0.25	0.06																																	
24303	岐阜市																																				
24324	岐阜市																																				
24341	岐阜市																																				
24343	岐阜市		-0.12																																		
24344	岐阜市		-0.09																																		

選定	競合圏の効用値																																
	ゾーン名	85	86	89	90	95	97	98	103	106	107	108	109	111	113	114	115	119	120	121	122	123	124	126	127	128	129	130	131	132			
21201	岐阜市																																
21202	大垣市																																
21205	関市																																
21207	岐阜市																																
21209	羽島市																																
21211	岐阜市																																
21213	各務原市																																
21214	可児市																																
21215	山梨市																																
21216	岐阜市																																
21218	岐阜市																																
21221	岐阜市																																
21302	岐阜市																																
21303	岐阜市																																
21341	岐阜市																																
21361	岐阜市																																
21362	岐阜市																																
21381	岐阜市																																
21382	岐阜市																																
21383	岐阜市																																
21401	岐阜市																																
21403	岐阜市																																
21404	岐阜市																																
21421	岐阜市																																
21501	岐阜市																																
21502	岐阜市																																
23100	岐阜市																																
23203	岐阜市																																
23206	岐阜市																																
23208	岐阜市																																
23215	岐阜市																																
23217	岐阜市																																
23219	岐阜市																																
23220	岐阜市																																
23226	岐阜市																																
23228	岐阜市																																
23232	岐阜市																																
23233	岐阜市																																
23234	岐阜市																																
23235	岐阜市																																
23237	岐阜市																																
23304	岐阜市																																
23342	岐阜市																																
23361	岐阜市																																
23362	岐阜市																																
23424	岐阜市																																
23425	岐阜市																																
23427	岐阜市																																
24202	岐阜市																																
24205	岐阜市																																
24207	岐阜市																																
24214	岐阜市																																
24303	岐阜市																																
24324	岐阜市																																
24341	岐阜市																																
24343	岐阜市																																
24344	岐阜市																																

「間接一様式4-2」 効用値と年間便益額(環境)②

環境

三派川地区

ゾーン名	(現状) 年度 : H22年						(将来) 年度 : H37年					
	満足度		満足度 増加分	便益額		満足度		満足度 増加分	便益額			
	公園無	公園有		(円/月/世帯)	(円/年/世帯)	公園無	公園有		(円/月/世帯)	(円/年/世帯)		
21201	岐阜市	2.98	3.07	0.09	118.24	1,419	3.04	3.16	0.12	155.18	1,862	
21202	大垣市	2.61	2.69	0.08	109.06	1,309	2.76	2.86	0.10	130.28	1,563	
21205	関市	3.07	3.11	0.04	54.77	657	3.07	3.13	0.06	76.55	919	
21207	美濃市	2.65	2.70	0.05	67.99	816	2.65	2.72	0.07	94.83	1,138	
21209	羽島市	2.89	2.99	0.09	121.44	1,457	3.05	3.16	0.11	144.92	1,739	
21211	美濃加茂市	2.91	2.95	0.04	53.56	643	2.91	2.97	0.06	74.87	898	
21213	各務原市	3.15	3.23	0.08	99.91	1,199	3.20	3.30	0.10	133.16	1,598	
21214	可児市	2.93	2.96	0.03	35.13	422	2.93	2.97	0.04	49.25	591	
21215	山県市	2.81	2.89	0.08	99.78	1,197	2.81	2.92	0.11	138.51	1,662	
21216	瑞穂市	3.02	3.10	0.08	105.19	1,262	3.11	3.21	0.10	133.74	1,605	
21218	本巣市	2.44	2.52	0.09	112.25	1,347	2.44	2.56	0.12	155.55	1,867	
21221	海津市	2.59	2.66	0.07	86.64	1,040	2.96	3.03	0.07	84.58	1,015	
21302	岐南町	3.16	3.25	0.09	111.56	1,339	3.22	3.33	0.11	146.98	1,764	
21303	笠松町	3.02	3.12	0.10	129.54	1,555	3.10	3.23	0.13	165.83	1,990	
21341	養老町	2.50	2.55	0.05	65.02	780	2.72	2.78	0.06	72.91	875	
21361	垂井町	2.08	2.17	0.09	113.25	1,359	2.23	2.34	0.11	136.26	1,635	
21381	神戸町	2.47	2.55	0.08	106.29	1,275	2.59	2.69	0.10	131.61	1,579	
21382	輪之内町	2.50	2.60	0.09	121.79	1,461	2.77	2.87	0.10	130.57	1,567	
21383	安八町	2.86	2.95	0.08	106.86	1,282	3.03	3.13	0.10	126.70	1,520	
21401	揖斐川町	1.32	1.48	0.16	205.79	2,469	1.32	1.53	0.22	281.43	3,377	
21403	大野町	2.37	2.46	0.09	110.21	1,323	2.37	2.49	0.12	152.76	1,833	
21404	池田町	1.90	2.00	0.10	133.35	1,600	2.04	2.16	0.13	162.10	1,945	
21421	北方町	2.65	2.74	0.09	120.37	1,444	2.74	2.86	0.12	153.06	1,837	
21501	坂祝町	2.92	2.97	0.05	65.78	789	2.92	2.99	0.07	91.78	1,101	
21502	富加町	2.95	2.99	0.04	46.51	558	2.95	3.00	0.05	65.09	781	
23100	名古屋市	3.76	3.79	0.03	34.56	415	3.82	3.85	0.04	45.91	551	
23203	一宮市	3.28	3.36	0.08	100.10	1,201	3.37	3.47	0.10	126.93	1,523	
23206	春日井市	3.72	3.75	0.02	28.89	347	3.75	3.78	0.03	39.43	473	
23208	津島市	3.26	3.30	0.04	51.43	617	3.47	3.51	0.05	58.69	704	
23215	犬山市	3.30	3.36	0.06	82.16	986	3.30	3.39	0.09	114.36	1,372	
23217	江南市	3.28	3.36	0.08	96.78	1,161	3.34	3.44	0.10	127.14	1,526	
23219	小牧市	3.55	3.59	0.05	62.07	745	3.58	3.64	0.07	84.09	1,009	
23220	稲沢市	3.18	3.25	0.07	91.26	1,095	3.31	3.40	0.09	111.70	1,340	
23226	尾張旭市	3.80	3.81	0.01	15.06	181	3.80	3.82	0.02	21.17	254	
23228	岩倉市	3.35	3.41	0.06	81.05	973	3.40	3.48	0.08	107.50	1,290	
23232	愛西市	3.01	3.06	0.05	63.47	762	3.29	3.34	0.05	67.88	815	
23233	清須市	3.68	3.72	0.04	46.80	562	3.76	3.81	0.05	60.72	729	
23234	北名古屋市	3.43	3.48	0.05	70.15	842	3.50	3.57	0.07	91.76	1,101	
23235	弥富市	3.06	3.08	0.02	26.69	320	3.32	3.34	0.02	28.99	348	
23237	あま市	3.27	3.32	0.05	66.68	800	3.41	3.48	0.06	80.90	971	
23304	長久手町	3.75	3.76	0.01	12.22	147	3.75	3.76	0.01	17.19	206	
23342	豊山町	3.61	3.65	0.04	47.71	572	3.66	3.71	0.05	63.99	768	
23361	大口町	3.37	3.43	0.07	83.96	1,008	3.37	3.46	0.09	116.83	1,402	
23362	扶桑町	3.25	3.32	0.07	91.99	1,104	3.25	3.35	0.10	127.85	1,534	
23424	大治町	3.51	3.54	0.03	44.30	532	3.61	3.66	0.04	55.80	670	
23425	蟹江町	3.32	3.35	0.03	34.25	411	3.51	3.54	0.03	39.96	480	
23427	飛島村	3.20	3.22	0.02	30.56	367	3.39	3.42	0.03	35.45	425	
24303	木曾岬町	3.09	3.11	0.02	24.25	291	3.33	3.35	0.02	26.83	322	

「間接一様式4-2」 効用値と年間便益額(環境)②

環境

中央水郷地区

ゾーン名	(現状) 年度 : H22年						(将来) 年度 : H37年					
	満足度		満足度 増加分	便益額		満足度		満足度 増加分	便益額			
	公園無	公園有		(円/月/世帯)	(円/年/世帯)	公園無	公園有		(円/月/世帯)	(円/年/世帯)		
21201	岐阜市	3.04	3.07	0.03	38.79	465	3.08	3.16	0.08	102.14	1,226	
21202	大垣市	2.60	2.69	0.09	117.10	1,405	2.64	2.86	0.23	294.68	3,536	
21209	羽島市	2.90	2.99	0.09	116.01	1,392	2.94	3.16	0.23	291.16	3,494	
21213	各務原市	3.21	3.23	0.02	29.34	352	3.24	3.30	0.06	78.14	938	
21216	瑞穂市	3.05	3.10	0.05	65.12	781	3.08	3.21	0.13	169.27	2,031	
21221	海津市	2.44	2.66	0.22	285.14	3,422	2.54	3.03	0.49	626.82	7,522	
21302	岐南町	3.22	3.25	0.03	36.65	440	3.26	3.33	0.08	96.83	1,162	
21303	笠松町	3.07	3.12	0.04	56.53	678	3.11	3.23	0.11	146.73	1,761	
21341	養老町	2.40	2.55	0.14	185.00	2,220	2.43	2.78	0.35	453.99	5,448	
21361	垂井町	2.09	2.17	0.09	110.13	1,322	2.12	2.34	0.22	277.96	3,336	
21362	関ヶ原町	1.95	2.02	0.08	99.15	1,190	1.95	2.15	0.20	260.36	3,124	
21381	神戸町	2.48	2.55	0.07	86.59	1,039	2.52	2.69	0.17	222.05	2,665	
21382	輪之内町	2.43	2.60	0.17	219.77	2,637	2.47	2.87	0.40	521.37	6,256	
21383	安八町	2.85	2.95	0.10	124.14	1,490	2.89	3.13	0.24	311.33	3,736	
21404	池田町	1.93	2.00	0.08	98.20	1,178	1.97	2.16	0.19	248.23	2,979	
21421	北方町	2.69	2.74	0.05	63.02	756	2.73	2.86	0.13	163.32	1,960	
23100	名古屋市長	3.76	3.79	0.03	39.86	478	3.77	3.85	0.08	107.46	1,289	
23203	一宮市	3.30	3.36	0.05	67.95	815	3.34	3.47	0.14	176.56	2,119	
23206	春日井市	3.73	3.75	0.02	20.18	242	3.74	3.78	0.04	55.22	663	
23208	津島市	3.19	3.30	0.11	141.24	1,695	3.25	3.51	0.27	344.54	4,135	
23217	江南市	3.33	3.36	0.03	40.65	488	3.36	3.44	0.08	107.55	1,291	
23219	小牧市	3.58	3.59	0.02	21.75	261	3.60	3.64	0.05	58.86	706	
23220	稲沢市	3.17	3.25	0.08	98.63	1,184	3.20	3.40	0.20	252.16	3,026	
23228	岩倉市	3.39	3.41	0.03	35.29	424	3.41	3.48	0.07	94.14	1,130	
23232	愛西市	2.91	3.06	0.15	192.48	2,310	2.99	3.34	0.35	449.05	5,389	
23233	清須市	3.67	3.72	0.04	56.92	683	3.69	3.81	0.12	151.24	1,815	
23234	北名古屋市長	3.45	3.48	0.04	47.33	568	3.47	3.57	0.10	125.66	1,508	
23235	弥富市	2.94	3.08	0.14	178.67	2,144	3.01	3.34	0.33	421.67	5,060	
23237	あま市	3.23	3.32	0.09	110.16	1,322	3.26	3.48	0.22	281.69	3,380	
23342	豊山町	3.63	3.65	0.02	30.86	370	3.64	3.71	0.06	83.37	1,000	
23424	大治町	3.48	3.54	0.06	81.48	978	3.49	3.66	0.17	213.37	2,560	
23425	蟹江町	3.25	3.35	0.10	123.97	1,488	3.30	3.54	0.24	307.14	3,686	
23427	飛島村	3.13	3.22	0.09	121.48	1,458	3.19	3.42	0.23	298.66	3,584	
24202	四日市市長	2.82	2.90	0.08	97.28	1,167	2.88	3.07	0.19	242.51	2,910	
24205	桑名市長	2.93	3.05	0.13	162.66	1,952	3.00	3.30	0.30	388.32	4,660	
24207	鈴鹿市長	2.78	2.82	0.04	49.92	599	2.78	2.89	0.10	135.16	1,622	
24214	いなべ市長	2.02	2.31	0.29	378.50	4,542	2.14	2.75	0.61	788.50	9,462	
24303	木曽岬町	2.98	3.11	0.13	161.62	1,939	3.05	3.35	0.30	385.88	4,631	
24324	東員町	2.54	2.72	0.18	229.46	2,753	2.62	3.03	0.41	523.40	6,281	
24341	菰野町	2.37	2.46	0.10	123.82	1,486	2.37	2.61	0.25	320.47	3,846	
24343	朝日町	2.87	2.99	0.12	158.80	1,906	2.94	3.23	0.30	380.15	4,562	
24344	川越町	2.92	3.04	0.11	148.03	1,776	2.99	3.27	0.28	357.27	4,287	

「間接一様式4-2」 効用値と年間便益額(環境)②

環境

河口地区

ゾーン名	(現状) 年度 : H22年					(将来) 年度 : H37年					
	満足度		満足度 増加分	便益額		満足度		満足度 増加分	便益額		
	公園無	公園有		(円/月/世帯)	(円/年/世帯)	公園無	公園有		(円/月/世帯)	(円/年/世帯)	
21221	海津市	-	-	-	-	-	2.98	3.03	0.04	53.61	643
23208	津島市	-	-	-	-	-	3.48	3.51	0.03	37.87	454
23232	愛西市	-	-	-	-	-	3.30	3.34	0.04	50.45	605
23235	弥富市	-	-	-	-	-	3.29	3.34	0.05	58.13	698
23425	蟹江町	-	-	-	-	-	3.51	3.54	0.03	37.71	453
23427	飛島村	-	-	-	-	-	3.38	3.42	0.04	49.57	595
24202	四日市市	-	-	-	-	-	3.02	3.07	0.05	62.02	744
24205	桑名市	-	-	-	-	-	3.25	3.30	0.05	64.75	777
24214	いなべ市	-	-	-	-	-	2.69	2.75	0.07	84.39	1,013
24303	木曾岬町	-	-	-	-	-	3.31	3.35	0.04	57.21	686
24324	東員町	-	-	-	-	-	2.97	3.03	0.06	72.02	864
24343	朝日町	-	-	-	-	-	3.18	3.23	0.05	64.23	771
24344	川越町	-	-	-	-	-	3.22	3.27	0.05	62.45	749

防災	統合圏の効用値																																					
	ゾーン名	31	32	34	35	36	37	40	41	43	44	45	46	47	48	49	50	51	52	53	54	55	56	57	58	59	60	61	78	79	80	81	82	84				
	21201 岐阜市																																					
	21202 大垣市			-0.40																																		
	21205 岡崎市																																					
	21207 岐阜市																																					
	21209 岡崎市																																					
	21211 岐阜市																																					
	21213 岐阜市																																					
	21214 岐阜市																																					
	21215 岐阜市																																					
	21216 岐阜市																																					
	21218 岐阜市																																					
	21221 岐阜市																																					
	21302 岐阜市																																					
	21303 岐阜市																																					
	21341 岐阜市																																					
	21361 岐阜市																																					
	21362 岐阜市																																					
	21381 岐阜市																																					
	21382 岐阜市																																					
	21383 岐阜市																																					
	21401 岐阜市																																					
	21403 岐阜市																																					
	21404 岐阜市																																					
	21421 岐阜市																																					
	21501 岐阜市																																					
	21602 岐阜市																																					
	23100 岐阜市																																					
	23203 岐阜市																																					
	23206 岐阜市																																					
	23208 岐阜市																																					
	23209 岐阜市																																					
	23215 岐阜市																																					
	23219 岐阜市																																					
	23220 岐阜市																																					
	23226 岐阜市																																					
	23228 岐阜市																																					
	23232 岐阜市																																					
	23233 岐阜市																																					
	23234 岐阜市																																					
	23235 岐阜市																																					
	23237 岐阜市																																					
	23301 岐阜市																																					
	23342 岐阜市																																					
	23361 岐阜市																																					
	23362 岐阜市																																					
	23424 岐阜市																																					
	23425 岐阜市																																					
	23427 岐阜市																																					
	24202 岐阜市																																					
	24205 岐阜市																																					
	24207 岐阜市																																					
	24214 岐阜市																																					
	24303 岐阜市																																					
	24324 岐阜市																																					
	24341 岐阜市																																					
	24343 岐阜市																																					
	24344 岐阜市																																					

防災	総合園の効用値																																				
	ゾーン名	85	86	89	90	95	97	98	103	106	107	108	109	111	113	114	115	119	120	121	122	123	124	126	127	128	129	130	131	132							
	21201 岐阜市									0.41																											
	21202 大垣市																																				
	21205 岡崎市								-0.14																												
	21207 岐阜市																																				
	21209 岡崎市									0.38																											
	21211 岐阜市																																				
	21213 各務原市									0.53		0.33																									
	21214 可児市																																				
	21215 山梨市																																				
	21216 岐阜市																																				
	21218 岐阜市																																				
	21221 岐阜市							0.36	0.39																												
	21302 岐阜市																																				
	21303 岐阜市																																				
	21341 岐阜市																																				
	21361 岐阜市																																				
	21362 岐阜市																																				
	21381 岐阜市																																				
	21382 岐阜市																																				
	21383 岐阜市																																				
	21401 岐阜市																																				
	21403 岐阜市																																				
	21404 岐阜市																																				
	21421 岐阜市																																				
	21501 岐阜市																																				
	21502 岐阜市																																				
	23100 岐阜市																																				
	23203 岐阜市																																				
	23206 岐阜市																																				
	23208 岐阜市																																				
	23215 岐阜市																																				
	23217 岐阜市																																				
	23219 岐阜市																																				
	23220 岐阜市																																				
	23226 岐阜市																																				
	23228 岐阜市																																				
	23232 岐阜市																																				
	23233 岐阜市																																				
	23234 岐阜市																																				
	23235 岐阜市																																				
	23237 岐阜市																																				
	23304 岐阜市																																				
	2342 岐阜市																																				
	23361 岐阜市																																				
	23362 岐阜市																																				
	23424 岐阜市																																				
	23425 岐阜市																																				
	23427 岐阜市																																				
	24202 岐阜市																																				
	24205 岐阜市																																				
	24214 岐阜市																																				
	24303 岐阜市																																				
	24324 岐阜市																																				
	24341 岐阜市																																				
	24343 岐阜市																																				
	24344 岐阜市																																				

防災

三派川地区

ゾーン名	(現状) 年度 : H22年						(将来) 年度 : H37年					
	満足度		満足度 増加分	便益額		満足度		満足度 増加分	便益額			
	公園無	公園有		(円/月/世帯)	(円/年/世帯)	公園無	公園有		(円/月/世帯)	(円/年/世帯)		
21201	岐阜市	3.02	3.11	0.09	170.45	2,045	3.03	3.13	0.10	187.00	2,244	
21202	大垣市	2.58	2.68	0.10	194.30	2,332	2.59	2.70	0.11	211.89	2,543	
21205	関市	3.05	3.11	0.06	105.28	1,263	3.05	3.11	0.06	116.13	1,394	
21207	美濃市	2.51	2.60	0.08	155.30	1,864	2.51	2.60	0.09	171.09	2,053	
21209	羽島市	2.98	3.07	0.09	171.32	2,056	2.99	3.08	0.10	187.25	2,247	
21211	美濃加茂市	2.87	2.93	0.06	111.84	1,342	2.87	2.93	0.07	123.35	1,480	
21213	各務原市	3.22	3.29	0.07	140.77	1,689	3.22	3.31	0.08	154.70	1,856	
21214	可児市	2.90	2.94	0.04	83.22	999	2.90	2.95	0.05	91.86	1,102	
21215	山県市	2.65	2.75	0.10	194.66	2,336	2.65	2.77	0.11	214.22	2,571	
21216	瑞穂市	3.14	3.22	0.08	143.96	1,728	3.15	3.23	0.08	157.89	1,895	
21218	本巣市	2.32	2.44	0.12	226.25	2,715	2.32	2.46	0.13	248.78	2,985	
21221	海津市	2.67	2.75	0.08	151.41	1,817	2.74	2.82	0.08	156.39	1,877	
21302	岐南町	3.22	3.30	0.08	152.69	1,832	3.22	3.31	0.09	167.66	2,012	
21303	笠松町	3.07	3.17	0.09	176.36	2,116	3.08	3.18	0.10	193.28	2,319	
21341	養老町	2.48	2.56	0.08	141.32	1,696	2.49	2.58	0.08	153.83	1,846	
21361	垂井町	2.22	2.32	0.11	201.87	2,422	2.23	2.34	0.12	220.15	2,642	
21381	神戸町	2.50	2.60	0.10	189.44	2,273	2.50	2.61	0.11	206.96	2,484	
21382	輪之内町	2.43	2.55	0.12	224.61	2,695	2.45	2.58	0.13	243.43	2,921	
21383	安八町	2.90	2.98	0.09	166.91	2,003	2.90	3.00	0.10	182.31	2,188	
21401	揖斐川町	1.24	1.48	0.24	456.49	5,478	1.24	1.51	0.27	499.12	5,989	
21403	大野町	2.40	2.50	0.11	200.47	2,406	2.40	2.51	0.12	220.59	2,647	
21404	池田町	2.02	2.15	0.13	240.84	2,890	2.03	2.17	0.14	262.38	3,149	
21421	北方町	2.61	2.72	0.11	207.56	2,491	2.61	2.73	0.12	226.95	2,723	
21501	坂祝町	2.96	3.02	0.06	117.84	1,414	2.96	3.03	0.07	129.95	1,559	
21502	富加町	2.89	2.94	0.05	102.55	1,231	2.89	2.95	0.06	113.14	1,358	
23100	名古屋市	3.82	3.85	0.03	57.19	686	3.83	3.86	0.03	62.99	756	
23203	一宮市	3.37	3.44	0.07	131.87	1,582	3.38	3.45	0.08	144.70	1,736	
23206	春日井市	3.74	3.77	0.03	53.52	642	3.75	3.78	0.03	59.01	708	
23208	津島市	3.43	3.48	0.04	78.64	944	3.47	3.51	0.04	83.93	1,007	
23215	犬山市	3.44	3.49	0.06	110.04	1,320	3.44	3.50	0.06	121.37	1,456	
23217	江南市	3.40	3.47	0.07	125.98	1,512	3.40	3.48	0.07	138.45	1,661	
23219	小牧市	3.70	3.74	0.04	82.98	996	3.70	3.75	0.05	91.42	1,097	
23220	稲沢市	3.35	3.41	0.06	118.83	1,426	3.36	3.42	0.07	130.30	1,564	
23226	尾張旭市	3.82	3.84	0.02	33.91	407	3.82	3.84	0.02	37.48	450	
23228	岩倉市	3.52	3.58	0.05	103.44	1,241	3.53	3.59	0.06	113.81	1,366	
23232	愛西市	3.15	3.20	0.05	102.17	1,226	3.19	3.25	0.06	107.50	1,290	
23233	清須市	3.82	3.86	0.04	66.56	799	3.82	3.86	0.04	73.25	879	
23234	北名古屋市	3.59	3.64	0.05	93.14	1,118	3.59	3.64	0.05	102.45	1,229	
23235	弥富市	3.20	3.23	0.03	55.72	669	3.25	3.28	0.03	58.65	704	
23237	あま市	3.46	3.51	0.05	91.60	1,099	3.47	3.52	0.05	100.51	1,206	
23304	長久手町	3.74	3.76	0.02	30.71	369	3.74	3.76	0.02	33.95	407	
23342	豊山町	3.69	3.73	0.04	73.33	880	3.69	3.74	0.04	80.76	969	
23361	大口町	3.50	3.56	0.06	109.74	1,317	3.50	3.56	0.06	121.04	1,453	
23362	扶桑町	3.39	3.45	0.06	120.07	1,441	3.39	3.46	0.07	132.40	1,589	
23424	大治町	3.62	3.66	0.04	69.44	833	3.63	3.67	0.04	76.32	916	
23425	蟹江町	3.49	3.53	0.03	58.79	705	3.53	3.56	0.03	62.89	755	
23427	飛島村	3.37	3.40	0.03	56.72	681	3.41	3.44	0.03	60.29	723	
24303	木曾岬町	3.28	3.31	0.03	49.64	596	3.33	3.35	0.03	52.44	629	

防災

中央水郷地区

ゾーン名	(現状) 年度 : H22年						(将来) 年度 : H37年					
	満足度		満足度 増加分	便益額		満足度		満足度 増加分	便益額			
	公園無	公園有		(円/月/世帯)	(円/年/世帯)	公園無	公園有		(円/月/世帯)	(円/年/世帯)		
21201	岐阜市	3.08	3.11	0.03	65.13	782	3.09	3.13	0.04	71.19	854	
21202	大垣市	2.60	2.68	0.09	163.34	1,960	2.61	2.70	0.09	177.81	2,134	
21209	羽島市	3.00	3.07	0.07	133.44	1,601	3.01	3.08	0.08	145.55	1,747	
21213	各務原市	3.27	3.29	0.03	50.04	600	3.28	3.31	0.03	54.81	658	
21216	瑞穂市	3.17	3.22	0.04	84.21	1,011	3.18	3.23	0.05	92.12	1,105	
21221	海津市	2.61	2.75	0.14	266.08	3,193	2.67	2.82	0.15	274.81	3,298	
21302	岐南町	3.27	3.30	0.03	58.51	702	3.28	3.31	0.03	64.03	768	
21303	笠松町	3.12	3.17	0.04	81.62	979	3.13	3.18	0.05	89.14	1,070	
21341	養老町	2.44	2.56	0.12	228.17	2,738	2.44	2.58	0.13	248.62	2,983	
21361	垂井町	2.24	2.32	0.08	158.80	1,906	2.25	2.34	0.09	172.82	2,074	
21362	関ヶ原町	2.09	2.17	0.08	156.87	1,882	2.09	2.18	0.09	172.64	2,072	
21381	神戸町	2.53	2.60	0.07	132.50	1,590	2.54	2.61	0.08	144.40	1,733	
21382	輪之内町	2.41	2.55	0.14	265.96	3,192	2.43	2.58	0.15	288.21	3,458	
21383	安八町	2.91	2.98	0.08	148.00	1,776	2.92	3.00	0.09	161.41	1,937	
21404	池田町	2.07	2.15	0.08	156.98	1,884	2.08	2.17	0.09	170.51	2,046	
21421	北方町	2.66	2.72	0.06	107.91	1,295	2.67	2.73	0.06	117.57	1,411	
23100	名古屋市長	3.83	3.85	0.03	50.78	609	3.83	3.86	0.03	55.87	670	
23203	一宮市長	3.40	3.44	0.04	82.08	985	3.41	3.45	0.05	89.85	1,078	
23206	春日井市長	3.75	3.77	0.02	34.02	408	3.76	3.78	0.02	37.45	449	
23208	津島市長	3.41	3.48	0.07	123.59	1,483	3.44	3.51	0.07	131.88	1,583	
23217	江南市長	3.44	3.47	0.03	56.97	684	3.44	3.48	0.03	62.43	749	
23219	小牧市長	3.72	3.74	0.02	33.29	399	3.73	3.75	0.02	36.59	439	
23220	稲沢市長	3.36	3.41	0.05	100.69	1,208	3.37	3.42	0.06	110.24	1,323	
23228	岩倉市長	3.55	3.58	0.03	47.97	576	3.56	3.59	0.03	52.64	632	
23232	愛西市長	3.11	3.20	0.09	170.95	2,051	3.16	3.25	0.10	179.85	2,158	
23233	清須市長	3.82	3.86	0.03	61.18	734	3.83	3.86	0.04	67.25	807	
23234	北名古屋市長	3.60	3.64	0.03	57.81	694	3.61	3.64	0.03	63.47	762	
23235	弥富市長	3.15	3.23	0.08	158.63	1,904	3.20	3.28	0.09	167.01	2,004	
23237	あま市長	3.45	3.51	0.05	102.87	1,234	3.46	3.52	0.06	112.79	1,353	
23342	豊山町	3.71	3.73	0.02	44.26	531	3.71	3.74	0.03	48.66	584	
23424	大治町	3.62	3.66	0.04	83.98	1,008	3.62	3.67	0.05	92.24	1,107	
23425	蟹江町	3.47	3.53	0.06	111.31	1,336	3.50	3.56	0.06	119.07	1,429	
23427	飛島村	3.34	3.40	0.06	114.45	1,373	3.38	3.44	0.06	121.64	1,460	
24202	四日市市長	2.99	3.05	0.06	113.51	1,362	3.04	3.10	0.06	119.86	1,438	
24205	桑名市長	3.15	3.23	0.08	147.91	1,775	3.19	3.28	0.08	155.95	1,871	
24207	鈴鹿市長	2.93	2.97	0.04	75.07	901	2.93	2.98	0.04	82.80	994	
24214	いなべ市長	2.15	2.35	0.20	382.03	4,584	2.25	2.45	0.20	382.69	4,592	
24303	木曽岬町	3.23	3.31	0.07	140.98	1,692	3.27	3.35	0.08	149.00	1,788	
24324	東員町	2.69	2.81	0.12	226.89	2,723	2.75	2.87	0.12	234.87	2,818	
24341	菰野町	2.55	2.63	0.08	152.48	1,830	2.55	2.64	0.09	167.83	2,014	
24343	朝日町	3.06	3.14	0.08	152.85	1,834	3.10	3.19	0.09	160.86	1,930	
24344	川越町	3.11	3.19	0.08	143.02	1,716	3.16	3.24	0.08	150.87	1,810	

「間接一様式4-3」 効用値と年間便益額(防災)②

防災

河口地区

ゾーン名	(現状) 年度 : H22年					(将来) 年度 : H37年					
	満足度		満足度 増加分	便益額		満足度		満足度 増加分	便益額		
	公園無	公園有		(円/月/世帯)	(円/年/世帯)	公園無	公園有		(円/月/世帯)	(円/年/世帯)	
21221	海津市	-	-	-	-	-	2.77	2.82	0.05	90.68	1,088
23208	津島市	-	-	-	-	-	3.49	3.51	0.03	49.53	594
23232	愛西市	-	-	-	-	-	3.21	3.25	0.04	69.58	835
23235	弥富市	-	-	-	-	-	3.25	3.28	0.04	73.76	885
23425	蟹江町	-	-	-	-	-	3.54	3.56	0.03	47.84	574
23427	飛島村	-	-	-	-	-	3.41	3.44	0.03	59.60	715
24202	四日市市	-	-	-	-	-	3.06	3.10	0.04	77.43	929
24205	桑名市	-	-	-	-	-	3.23	3.28	0.04	77.74	933
24214	いなべ市	-	-	-	-	-	2.37	2.45	0.08	149.29	1,791
24303	木曾岬町	-	-	-	-	-	3.32	3.35	0.04	68.72	825
24324	東員町	-	-	-	-	-	2.82	2.87	0.06	104.81	1,258
24343	朝日町	-	-	-	-	-	3.15	3.19	0.04	80.70	968
24344	川越町	-	-	-	-	-	3.20	3.24	0.04	77.15	926

「間接一様式4-4」 間接利用価値の年間便益額の計算①

(現状)

平成22年度
三派川地区

ゾーン名	ゾーン別 世帯数 A	便益額(供用年度)						
		(円/年/世帯) 一般的価値			(円/年)			
		全体 B	環境 C	防災 D	合計 E=A*B	内環境分 F=E*C/(C+D)	内防災分 G=E*D/(C+D)	
21201	岐阜市	156,355	2,349	1,419	2,045	367,232,628	150,412,227	216,820,401
21202	大垣市	57,487	2,832	1,309	2,332	162,793,060	58,525,155	104,267,905
21205	関市	31,675	1,529	657	1,263	48,434,952	16,575,318	31,859,634
21207	美濃市	7,635	2,269	816	1,864	17,321,209	5,273,884	12,047,325
21209	羽島市	22,018	2,406	1,457	2,056	52,966,764	21,971,329	30,995,435
21211	美濃加茂市	18,401	1,651	643	1,342	30,379,675	9,837,220	20,542,455
21213	各務原市	49,889	1,977	1,199	1,689	98,617,797	40,936,381	57,681,417
21214	可児市	34,055	1,233	422	999	41,998,743	12,467,500	29,531,243
21215	山県市	9,617	2,752	1,197	2,336	26,462,459	8,967,489	17,494,970
21216	瑞穂市	17,715	2,019	1,262	1,728	35,772,961	15,102,942	20,670,019
21218	本巣市	10,727	3,173	1,347	2,715	34,039,126	11,287,978	22,751,148
21221	海津市	11,500	2,228	1,040	1,817	25,618,631	9,323,864	16,294,767
21302	岐南町	8,384	2,105	1,339	1,832	17,645,762	7,449,593	10,196,169
21303	笠松町	7,651	2,458	1,555	2,116	18,810,311	7,965,727	10,844,583
21341	養老町	9,582	2,103	780	1,696	20,147,095	6,348,552	13,798,544
21361	垂井町	9,166	2,953	1,359	2,422	27,066,748	9,727,553	17,339,195
21381	神戸町	6,705	2,770	1,275	2,273	18,574,347	6,675,745	11,898,602
21382	輪之内町	2,569	3,203	1,461	2,695	8,228,827	2,893,121	5,335,706
21383	安八町	4,850	2,357	1,282	2,003	11,431,218	4,461,941	6,969,277
21401	揖斐川町	8,015	6,709	2,469	5,478	53,774,484	16,709,220	37,065,263
21403	大野町	6,994	2,849	1,323	2,406	19,925,340	7,068,121	12,857,219
21404	池田町	7,277	3,536	1,600	2,890	25,732,219	9,170,355	16,561,864
21421	北方町	6,477	2,906	1,444	2,491	18,825,465	6,910,186	11,915,279
21501	坂祝町	3,100	1,747	789	1,414	5,414,960	1,939,744	3,475,215
21502	富加町	1,693	1,545	558	1,231	2,615,734	816,203	1,799,531
23100	名古屋市	975,388	788	415	686	768,141,809	289,340,558	478,801,251
23203	一宮市	132,411	1,794	1,201	1,582	237,536,532	102,498,094	135,038,438
23206	春日井市	114,347	742	347	642	84,817,937	29,732,663	55,085,274
23208	津島市	23,232	1,109	617	944	25,766,931	10,188,826	15,578,105
23215	犬山市	26,991	1,534	986	1,320	41,408,643	17,701,406	23,707,237
23217	江南市	35,546	1,730	1,161	1,512	61,479,610	26,711,351	34,768,259
23219	小牧市	55,355	1,137	745	996	62,940,053	26,934,857	36,005,197
23220	稲沢市	47,934	1,621	1,095	1,426	77,693,377	33,748,140	43,945,237
23226	尾張旭市	29,308	482	181	407	14,131,595	4,345,071	9,786,524
23228	岩倉市	19,522	1,423	973	1,241	27,781,749	12,205,054	15,576,695
23232	愛西市	20,717	1,447	762	1,226	29,983,913	11,488,745	18,495,168
23233	清須市	24,211	907	562	799	21,961,753	9,067,084	12,894,669
23234	北名古屋市	29,808	1,273	842	1,118	37,945,108	16,301,284	21,643,824
23235	弥富市	14,497	823	320	669	11,927,708	3,862,615	8,065,094
23237	あま市	30,829	1,270	800	1,099	39,166,034	16,499,444	22,666,590
23304	長久手町	20,864	441	147	369	9,193,124	2,615,858	6,577,266
23342	豊山町	5,360	1,005	572	880	5,385,546	2,122,714	3,262,832
23361	大口町	7,449	1,508	1,008	1,317	11,235,169	4,869,999	6,365,170
23362	扶桑町	11,580	1,657	1,104	1,441	19,194,432	8,326,153	10,868,279
23424	大治町	10,632	961	532	833	10,221,547	3,981,286	6,240,261
23425	蟹江町	13,569	834	411	705	11,321,117	4,167,741	7,153,376
23427	飛島村	1,202	819	367	681	984,058	344,549	639,510
24303	木曾岬町	2,194	733	291	596	1,608,502	527,900	1,080,601

合計(百万円/年)	2,801.7	1,086.4	1,715.3
-----------	---------	---------	---------

「間接一様式4-4」 間接利用価値の年間便益額の計算①

(将来)

平成37年度
三派川地区

ゾーン名	ゾーン別 世帯数 A	便益額(供用年度)						
		(円/年/世帯) 一般的価値			(円/年)			
		全体 B	環境 C	防災 D	合計 E=A*B	内環境分 F=E*C/(C+D)	内防災分 G=E*D/(C+D)	
21201	岐阜市	154,725	2,522	1,862	2,244	390,280,250	176,992,608	213,287,642
21202	大垣市	56,888	3,001	1,563	2,543	170,711,515	64,997,063	105,714,452
21205	関市	31,345	1,659	919	1,394	51,993,580	20,656,140	31,337,440
21207	美濃市	7,555	2,458	1,138	2,053	18,573,131	6,623,345	11,949,786
21209	羽島市	21,788	2,562	1,739	2,247	55,823,183	24,354,683	31,468,500
21211	美濃加茂市	18,209	1,791	898	1,480	32,605,701	12,315,085	20,290,617
21213	各務原市	49,369	2,128	1,598	1,856	105,063,541	48,601,201	56,462,340
21214	可児市	33,700	1,338	591	1,102	45,104,867	15,743,173	29,361,694
21215	山県市	9,517	2,979	1,662	2,571	28,354,772	11,134,447	17,220,325
21216	瑞穂市	17,530	2,165	1,605	1,895	37,949,994	17,403,468	20,546,526
21218	本巣市	10,615	3,434	1,867	2,985	36,450,722	14,022,782	22,427,940
21221	海津市	11,380	2,232	1,015	1,877	25,397,601	8,914,345	16,483,255
21302	岐南町	8,296	2,263	1,764	2,012	18,777,113	8,771,378	10,005,735
21303	笠松町	7,571	2,634	1,990	2,319	19,944,567	9,210,073	10,734,494
21341	養老町	9,482	2,215	875	1,846	21,006,895	6,754,665	14,252,230
21361	垂井町	9,071	3,130	1,635	2,642	28,388,271	10,853,018	17,535,253
21381	神戸町	6,635	2,946	1,579	2,484	19,549,968	7,599,509	11,950,460
21382	輪之内町	2,542	3,355	1,567	2,921	8,529,225	2,977,659	5,551,565
21383	安八町	4,800	2,506	1,520	2,188	12,028,300	4,931,776	7,096,523
21401	揖斐川町	7,932	7,224	3,377	5,989	57,301,635	20,660,284	36,641,351
21403	大野町	6,921	3,084	1,833	2,647	21,347,132	8,734,447	12,612,686
21404	池田町	7,201	3,743	1,945	3,149	26,956,763	10,294,083	16,662,680
21421	北方町	6,410	3,101	1,837	2,723	19,878,699	8,006,828	11,871,871
21501	坂祝町	3,068	1,894	1,101	1,559	5,810,891	2,405,212	3,405,679
21502	富加町	1,675	1,676	781	1,358	2,807,850	1,025,465	1,782,384
23100	名古屋市	1,022,331	850	551	756	868,874,844	366,312,171	502,562,673
23203	一宮市	138,784	1,925	1,523	1,736	267,173,972	124,845,658	142,328,314
23206	春日井市	119,850	802	473	708	96,132,718	38,502,725	57,629,993
23208	津島市	24,350	1,158	704	1,007	28,199,444	11,603,825	16,595,618
23215	犬山市	28,291	1,664	1,372	1,456	47,080,937	22,840,176	24,240,761
23217	江南市	37,257	1,862	1,526	1,661	69,357,581	33,203,187	36,154,395
23219	小牧市	58,019	1,229	1,009	1,097	71,290,224	34,156,422	37,133,801
23220	稲沢市	50,241	1,736	1,340	1,564	87,235,774	40,265,010	46,970,764
23226	尾張旭市	30,719	524	254	450	16,093,486	5,809,269	10,284,217
23228	岩倉市	20,462	1,534	1,290	1,366	31,393,970	15,249,666	16,144,304
23232	愛西市	21,714	1,488	815	1,290	32,300,631	12,501,738	19,798,893
23233	清須市	25,376	978	729	879	24,807,778	11,243,313	13,564,465
23234	北名古屋市	31,242	1,371	1,101	1,229	42,843,853	20,242,814	22,601,040
23235	弥富市	15,194	847	348	704	12,864,476	4,255,638	8,608,837
23237	あま市	32,313	1,361	971	1,206	43,994,354	19,619,215	24,375,140
23304	長久手町	21,868	479	206	407	10,470,088	3,518,675	6,951,413
23342	豊山町	5,618	1,085	768	969	6,093,685	2,693,835	3,399,849
23361	大口町	7,807	1,636	1,402	1,453	12,774,701	6,274,299	6,500,402
23362	扶桑町	12,138	1,798	1,534	1,589	21,819,662	10,718,843	11,100,818
23424	大治町	11,143	1,033	670	916	11,514,321	4,862,897	6,651,424
23425	蟹江町	14,222	874	480	755	12,429,855	4,829,522	7,600,334
23427	飛島村	1,260	852	425	723	1,073,960	397,640	676,319
24303	木曾岬町	2,174	758	322	629	1,647,909	557,744	1,090,165

合計(百万円/年)	3,078.1	1,318.5	1,759.6
-----------	---------	---------	---------

「間接一様式4-4」 間接利用価値の年間便益額の計算②

(現状)

平成22年度
中央水郷地区

ゾーン名	ゾーン別 世帯数 A	便益額(供用年度)						
		(円/年/世帯) 一般的価値			(円/年)			
		全体 B	環境 C	防災 D	合計 E=A*B	内環境分 F=E*C/(C+D)	内防災分 G=E*D/(C+D)	
21201	岐阜市	156,355	1,015	465	782	158,695,047	59,230,764	99,464,283
21202	大垣市	57,487	2,540	1,405	1,960	146,004,530	60,963,281	85,041,249
21209	羽島市	22,018	2,010	1,392	1,601	44,257,199	20,583,072	23,674,126
21213	各務原市	49,889	798	352	600	39,826,821	14,719,723	25,107,098
21216	瑞穂市	17,715	1,294	781	1,011	22,918,947	9,994,925	12,924,022
21221	海津市	11,500	3,956	3,422	3,193	45,495,347	23,534,101	21,961,246
21302	岐南町	8,384	912	440	702	7,643,632	2,943,931	4,699,701
21303	笠松町	7,651	1,268	678	979	9,704,886	3,970,999	5,733,887
21341	養老町	9,582	3,452	2,220	2,738	33,079,871	14,811,898	18,267,973
21361	垂井町	9,166	2,490	1,322	1,906	22,826,144	9,347,523	13,478,621
21362	関ヶ原町	2,797	2,478	1,190	1,882	6,931,556	2,684,427	4,247,129
21381	神戸町	6,705	2,095	1,039	1,590	14,043,722	5,550,409	8,493,313
21382	輪之内町	2,569	3,948	2,637	3,192	10,143,141	4,589,276	5,553,866
21383	安八町	4,850	2,220	1,490	1,776	10,769,767	4,912,604	5,857,164
21404	池田町	7,277	2,505	1,178	1,884	18,230,522	7,015,343	11,215,179
21421	北方町	6,477	1,671	756	1,295	10,820,024	3,989,145	6,830,880
23100	名古屋市	975,388	742	478	609	723,643,596	318,192,471	405,451,125
23203	一宮市	132,411	1,218	815	985	161,222,977	73,022,022	88,200,955
23206	春日井市	114,347	513	242	408	58,636,331	21,832,534	36,803,797
23208	津島市	23,232	1,773	1,695	1,483	41,179,638	21,962,154	19,217,483
23217	江南市	35,546	873	488	684	31,039,626	12,924,376	18,115,250
23219	小牧市	55,355	514	261	399	28,427,106	11,234,114	17,192,992
23220	稲沢市	47,934	1,463	1,184	1,208	70,142,275	34,708,611	35,433,665
23228	岩倉市	19,522	735	424	576	14,351,521	6,083,547	8,267,973
23232	愛西市	20,717	2,452	2,310	2,051	50,792,233	26,900,857	23,891,376
23233	清須市	24,211	882	683	734	21,363,288	10,296,308	11,066,979
23234	北名古屋市	29,808	861	568	694	25,675,456	11,557,651	14,117,805
23235	弥富市	14,497	2,279	2,144	1,904	33,033,443	17,498,025	15,535,418
23237	あま市	30,829	1,488	1,322	1,234	45,869,565	23,719,675	22,149,889
23342	豊山町	5,360	662	370	531	3,550,099	1,458,416	2,091,683
23424	大治町	10,632	1,205	978	1,008	12,816,263	6,311,630	6,504,633
23425	蟹江町	13,569	1,584	1,488	1,336	21,489,142	11,322,796	10,166,347
23427	飛島村	1,202	1,648	1,458	1,373	1,981,515	1,020,284	961,230
24202	四日市市	113,417	1,692	1,167	1,362	191,949,552	88,585,060	103,364,492
24205	桑名市	49,068	2,148	1,952	1,775	105,386,395	55,196,053	50,190,342
24207	鈴鹿市	70,474	1,162	599	901	81,907,199	32,714,219	49,192,980
24214	いなべ市	15,873	5,848	4,542	4,584	92,820,458	46,194,646	46,625,812
24303	木曾岬町	2,194	2,026	1,939	1,692	4,444,631	2,373,903	2,070,728
24324	東員町	8,262	3,356	2,753	2,723	27,723,763	13,939,734	13,784,030
24341	菰野町	12,957	2,308	1,486	1,830	29,908,460	13,403,331	16,505,129
24343	朝日町	2,576	2,240	1,906	1,834	5,771,281	2,940,671	2,830,611
24344	川越町	4,897	2,082	1,776	1,716	10,194,995	5,185,188	5,009,807

合計(百万円/年)	2,496.7	1,119.4	1,377.3
-----------	---------	---------	---------

「間接一様式4-4」 間接利用価値の年間便益額の計算②

(将来)

平成37年度
中央水郷地区

ゾーン名	ゾーン別 世帯数 A	便益額(供用年度)						
		(円/年/世帯) 一般的価値			(円/年)			
		全体 B	環境 C	防災 D	合計 E=A*B	内環境分 F=E*C/(C+D)	内防災分 G=E*D/(C+D)	
21201	岐阜市	154,725	1,239	1,226	854	191,716,187	112,974,024	78,742,163
21202	大垣市	56,888	3,077	3,536	2,134	175,024,149	109,159,526	65,864,623
21209	羽島市	21,788	2,443	3,494	1,747	53,235,759	35,492,547	17,743,212
21213	各務原市	49,369	977	938	658	48,210,985	28,336,147	19,874,838
21216	瑞穂市	17,530	1,579	2,031	1,105	27,682,384	17,926,434	9,755,950
21221	海津市	11,380	4,548	7,522	3,298	51,757,211	35,982,081	15,775,130
21302	岐南町	8,296	1,114	1,162	768	9,244,785	5,565,143	3,679,643
21303	笠松町	7,571	1,546	1,761	1,070	11,707,978	7,283,114	4,424,864
21341	養老町	9,482	4,176	5,448	2,983	39,596,858	25,585,343	14,011,515
21361	垂井町	9,071	3,016	3,336	2,074	27,358,843	16,870,085	10,488,757
21362	関ヶ原町	2,768	3,029	3,124	2,072	8,384,803	5,041,700	3,343,103
21381	神戸町	6,635	2,542	2,665	1,733	16,868,797	10,221,650	6,647,147
21382	輪之内町	2,542	4,751	6,256	3,458	12,077,654	7,778,079	4,299,575
21383	安八町	4,800	2,697	3,736	1,937	12,945,363	8,525,284	4,420,079
21404	池田町	7,201	3,029	2,979	2,046	21,812,483	12,930,529	8,881,954
21421	北方町	6,410	2,030	1,960	1,411	13,014,320	7,566,924	5,447,396
23100	名古屋市	1,022,331	911	1,289	670	931,391,756	612,787,052	318,604,704
23203	一宮市	138,784	1,488	2,119	1,078	206,458,975	136,828,034	69,630,942
23206	春日井市	119,850	630	663	449	75,553,623	45,020,312	30,533,311
23208	津島市	24,350	2,113	4,135	1,583	51,449,633	37,207,462	14,242,171
23217	江南市	37,257	1,069	1,291	749	39,813,997	25,191,375	14,622,622
23219	小牧市	58,019	631	706	439	36,584,039	22,560,839	14,023,201
23220	稲沢市	50,241	1,787	3,026	1,323	89,777,873	62,467,586	27,310,287
23228	岩倉市	20,462	901	1,130	632	18,436,208	11,824,291	6,611,917
23232	愛西市	21,714	2,882	5,389	2,158	62,574,009	44,679,725	17,894,284
23233	清須市	25,376	1,083	1,815	807	27,470,017	19,014,535	8,455,482
23234	北名古屋市	31,242	1,056	1,508	762	32,980,621	21,913,196	11,067,425
23235	弥富市	15,194	2,681	5,060	2,004	40,736,037	29,178,933	11,557,103
23237	あま市	32,313	1,819	3,380	1,353	58,767,243	41,964,977	16,802,266
23342	豊山町	5,618	813	1,000	584	4,567,748	2,884,300	1,683,448
23424	大治町	11,143	1,477	2,560	1,107	16,454,866	11,488,624	4,966,242
23425	蟹江町	14,222	1,893	3,686	1,429	26,924,812	19,403,048	7,521,764
23427	飛島村	1,260	1,959	3,584	1,460	2,468,167	1,753,834	714,333
24202	四日市市	112,395	1,998	2,910	1,438	224,541,112	150,268,931	74,272,181
24205	桑名市	48,626	2,530	4,660	1,871	123,029,660	87,778,058	35,251,603
24207	鈴鹿市	69,839	1,428	1,622	994	99,748,601	61,855,833	37,892,768
24214	いなべ市	15,730	6,493	9,462	4,592	102,137,617	68,763,717	33,373,900
24303	木曾岬町	2,174	2,394	4,631	1,788	5,203,116	3,753,719	1,449,397
24324	東員町	8,187	3,873	6,281	2,818	31,708,956	21,887,333	9,821,623
24341	菰野町	12,840	2,824	3,846	2,014	36,255,057	23,794,123	12,460,934
24343	朝日町	2,553	2,633	4,562	1,930	6,722,530	4,723,674	1,998,856
24344	川越町	4,853	2,454	4,287	1,810	11,908,699	8,372,885	3,535,815

合計(百万円/年)	3,084.3	2,024.6	1,059.7
-----------	---------	---------	---------

「間接一様式4-4」 間接利用価値の年間便益額の計算③

(将来)

平成37年度

河口地区

ゾーン名		ゾーン別 世帯数 A	便益額(供用年度)					
			(円/年/世帯) 一般的価値			(円/年)		
			全体 B	環境 C	防災 D	合計 E=A*B	内環境分 F=E*C/(C+D)	内防災分 G=E*D/(C+D)
21221	海津市	11,380	1,227	643	1,088	13,967,201	5,189,371	8,777,829
23208	津島市	24,350	648	454	594	15,782,321	6,838,683	8,943,638
23232	愛西市	21,714	906	605	835	19,683,774	8,273,119	11,410,655
23235	弥富市	15,194	954	698	885	14,489,021	6,386,097	8,102,924
23425	蟹江町	14,222	619	453	574	8,797,640	3,878,019	4,919,621
23427	飛島村	1,260	769	595	715	968,349	439,687	528,662
24202	四日市市	112,395	1,011	744	929	113,651,146	50,546,570	63,104,576
24205	桑名市	48,626	1,007	777	933	48,944,222	22,242,650	26,701,572
24214	いなべ市	15,730	2,029	1,013	1,791	31,918,813	11,527,253	20,391,561
24303	木曾岬町	2,174	887	686	825	1,927,862	875,824	1,052,039
24324	東員町	8,187	1,384	864	1,258	11,334,203	4,616,156	6,718,048
24343	朝日町	2,553	1,053	771	968	2,688,880	1,191,680	1,497,200
24344	川越町	4,853	1,000	749	926	4,851,640	2,170,363	2,681,277
合計(百万円/年)						289.0	124.2	164.8

「共通一様式5」 単年度費用の計算

費用		現在価格(百万円)		
		建設費		維持
		用地費	施設費	管理費
		D	F	G
昭和55	1980	0	42	
昭和56	1981	60	43	
昭和57	1982	43	65	
昭和58	1983	155	106	
昭和59	1984	167	166	
昭和60	1985	231	399	
昭和61	1986	225	952	
昭和62	1987	75	1,140	65
昭和63	1988	210	790	214
平成元	1989	212	800	275
平成2	1990	212	790	314
平成3	1991	189	814	351
平成4	1992	357	1,137	383
平成5	1993	343	1,689	406
平成6	1994	50	852	409
平成7	1995	105	3,147	530
平成8	1996	186	2,047	616
平成9	1997	459	804	874
平成10	1998	2,297	4,021	847
平成11	1999	2,506	3,101	989
平成12	2000	924	1,578	1,068
平成13	2001	1,336	956	1,171
平成14	2002	918	2,266	1,155
平成15	2003	245	2,085	1,156
平成16	2004	432	2,676	1,128
平成17	2005	306	2,286	1,090
平成18	2006	230	1,613	1,075
平成19	2007	150	2,019	1,210
平成20	2008	90	2,027	1,225

費用		現在価格(百万円)		
		建設費		維持
		用地費	施設費	管理費
		D	F	G
平成21	2009	600	1,316	1,201
平成22	2010	580	978	1,055
平成23	2011	620	999	1,027
平成24	2012	342	1,277	1,027
平成25	2013	308	1,412	1,105
平成26	2014	308	1,412	1,182
平成27	2015	308	1,412	1,260
平成28	2016	308	1,412	1,338
平成29	2017	308	1,412	1,415
平成30	2018	308	1,412	1,493
平成31	2019	308	1,412	1,571
平成32	2020	308	1,412	1,648
平成33	2021	308	1,412	1,726
平成34	2022	308	1,412	1,803
平成35	2023	308	1,412	1,881
平成36	2024	308	1,412	1,959
平成37	2025	308	1,412	2,036
平成38	2026			2,036
平成39	2027			2,036
平成40	2028			2,036
平成41	2029			2,036
平成42	2030			2,036
平成43	2031			2,036
平成44	2032			2,036
平成45	2033			2,036
平成46	2034			2,036
平成47	2035			2,036
平成48	2036			2,036

「共通一様式6」 便益・費用と費用便益比の計算

便 益 〔百万円〕	現在価格 便益額				割引率	現在価値 便益額			
	利用	環境	防災	合計		利用	環境	防災	合計
	A	B	C	D		E	F=A*E	G=B*E	H=C*E
合計	1,251,851	107,269	114,729	1,473,850		1,076,200	85,837	100,326	1,262,363
昭和55 1980						3,373			
昭和56 1981						3,243			
昭和57 1982						3,119			
昭和58 1983						2,999			
昭和59 1984						2,883			
昭和60 1985						2,772			
昭和61 1986						2,666			
昭和62 1987	532	36	51	620	2.563	1,363	94	131	1,588
昭和63 1988	1,544	106	148	1,798	2.465	3,805	261	366	4,432
平成元 1989	1,827	125	176	2,128	2.370	4,329	297	416	5,043
平成2 1990	2,686	184	258	3,129	2.279	6,121	420	589	7,130
平成3 1991	3,865	265	372	4,502	2.191	8,470	581	815	9,865
平成4 1992	5,031	345	484	5,860	2.107	10,599	727	1,019	12,346
平成5 1993	5,674	389	546	6,610	2.026	11,495	789	1,106	13,390
平成6 1994	5,674	389	546	6,610	1.948	11,053	758	1,063	12,875
平成7 1995	6,566	450	632	7,648	1.873	12,297	844	1,183	14,324
平成8 1996	8,325	571	801	9,697	1.801	14,993	1,029	1,442	17,464
平成9 1997	8,797	604	846	10,247	1.732	15,234	1,045	1,465	17,744
平成10 1998	11,381	781	1,095	13,256	1.665	18,950	1,300	1,823	22,072
平成11 1999	15,341	1,052	1,476	17,869	1.601	24,562	1,685	2,362	28,609
平成12 2000	15,735	1,079	1,513	18,328	1.539	24,223	1,662	2,330	28,215
平成13 2001	24,621	1,689	2,368	28,679	1.480	36,445	2,500	3,505	42,451
平成14 2002	26,055	1,788	2,506	30,349	1.423	37,085	2,544	3,567	43,196
平成15 2003	26,893	1,845	2,587	31,325	1.369	36,805	2,525	3,540	42,870
平成16 2004	27,287	1,872	2,625	31,783	1.316	35,908	2,463	3,454	41,825
平成17 2005	28,594	1,962	2,750	33,306	1.265	36,181	2,482	3,480	42,143
平成18 2006	28,836	1,978	2,774	33,587	1.217	35,083	2,407	3,374	40,864
平成19 2007	29,779	2,043	2,864	34,686	1.170	34,837	2,390	3,351	40,578
平成20 2008	30,350	2,082	2,919	35,351	1.125	34,140	2,342	3,284	39,765
平成21 2009	30,718	2,107	2,955	35,780	1.082	33,225	2,279	3,196	38,700
平成22 2010	32,153	2,206	3,093	37,451	1.040	33,439	2,294	3,216	38,949
平成23 2011	32,285	2,290	3,085	37,660	1.000	32,285	2,290	3,085	37,660
平成24 2012	32,417	2,374	3,078	37,869	0.962	31,170	2,283	2,960	36,412
平成25 2013	32,549	2,458	3,071	38,078	0.925	30,093	2,273	2,839	35,205
平成26 2014	32,681	2,542	3,064	38,286	0.889	29,053	2,260	2,724	34,037
平成27 2015	32,813	2,626	3,056	38,495	0.855	28,048	2,245	2,613	32,906
平成28 2016	32,945	2,710	3,049	38,704	0.822	27,078	2,228	2,506	31,812
平成29 2017	33,077	2,794	3,042	38,913	0.790	26,141	2,209	2,404	30,754
平成30 2018	33,209	2,879	3,035	39,122	0.760	25,236	2,187	2,306	29,729
平成31 2019	33,341	2,963	3,028	39,331	0.731	24,362	2,165	2,212	28,739
平成32 2020	33,473	3,047	3,020	39,540	0.703	23,517	2,141	2,122	27,780
平成33 2021	33,605	3,131	3,013	39,749	0.676	22,702	2,115	2,036	26,853
平成34 2022	33,737	3,215	3,006	39,957	0.650	21,915	2,088	1,953	25,956
平成35 2023	33,869	3,299	2,999	40,166	0.625	21,154	2,061	1,873	25,088
平成36 2024	34,001	3,383	2,991	40,375	0.601	20,420	2,032	1,797	24,248
平成37 2025	34,133	3,467	2,984	40,584	0.577	19,711	2,002	1,723	23,436
平成38 2026	34,133	3,467	2,984	40,584	0.555	18,953	1,925	1,657	22,535
平成39 2027	34,133	3,467	2,984	40,584	0.534	18,224	1,851	1,593	21,668
平成40 2028	34,133	3,467	2,984	40,584	0.513	17,523	1,780	1,532	20,835
平成41 2029	34,133	3,467	2,984	40,584	0.494	16,849	1,712	1,473	20,033
平成42 2030	34,133	3,467	2,984	40,584	0.475	16,201	1,646	1,416	19,263
平成43 2031	34,133	3,467	2,984	40,584	0.456	15,578	1,582	1,362	18,522
平成44 2032	34,133	3,467	2,984	40,584	0.439	14,979	1,522	1,310	17,810
平成45 2033	34,133	3,467	2,984	40,584	0.422	14,402	1,463	1,259	17,125
平成46 2034	34,133	3,467	2,984	40,584	0.406	13,848	1,407	1,211	16,466
平成47 2035	34,133	3,467	2,984	40,584	0.390	13,316	1,353	1,164	15,833
平成48 2036	34,133	3,467	2,984	40,584	0.375	12,804	1,301	1,119	15,224
平成49 2037					0.361				

総便益 (百万円)	I	1,262,363
総費用 (百万円)	S=P+Q+R	161,615
費用便益比	T=I/S	7.81

費 用 〔百万円〕	現在価格 建設費				割引率	現在価値 建設費			
	用地費	用地費 機会費用	施設費	維持管 理費		用地費	用地費 機会費用	施設費	維持管 理費
	J	K	L	M		N	O=J*N	P=K*N	Q=L*N
合計	18,858	0	63,342	63,679		27,044	20,242	86,553	54,819
昭和55 1980	0	0	42			3,373	0	0	142
昭和56 1981	60	60	43			3,243	195	195	139
昭和57 1982	43	43	65			3,119	134	134	203
昭和58 1983	155	155	106			2,999	465	465	318
昭和59 1984	167	167	166			2,883	482	482	479
昭和60 1985	231	231	399			2,772	640	640	1,106
昭和61 1986	225	225	952			2,666	600	600	2,538
昭和62 1987	75	75	1,140	65	2.563	192	192	2,922	167
昭和63 1988	210	210	790	214	2.465	518	518	1,947	527
平成元 1989	212	212	800	275	2.370	502	502	1,896	652
平成2 1990	212	212	790	314	2.279	483	483	1,800	716
平成3 1991	189	189	814	351	2.191	414	414	1,784	769
平成4 1992	357	357	1,137	383	2.107	752	752	2,395	807
平成5 1993	343	343	1,689	406	2.026	695	695	3,422	822
平成6 1994	50	50	852	409	1.948	97	97	1,660	797
平成7 1995	105	105	3,147	530	1.873	197	197	5,894	993
平成8 1996	186	186	2,047	616	1.801	335	335	3,687	1,109
平成9 1997	459	459	804	874	1.732	795	795	1,392	1,513
平成10 1998	2,297	2,297	4,021	847	1.665	3,825	3,825	6,695	1,410
平成11 1999	2,506	2,506	3,101	989	1.601	4,012	4,012	4,965	1,583
平成12 2000	924	924	1,578	1,068	1.539	1,422	1,422	2,429	1,644
平成13 2001	1,336	1,336	956	1,171	1.480	1,978	1,978	1,415	1,733
平成14 2002	918	918	2,266	1,155	1.423	1,307	1,307	3,225	1,644
平成15 2003	245	245	2,085	1,156	1.369	335	335	2,853	1,582
平成16 2004	432	432	2,676	1,128	1.316	568	568	3,521	1,484
平成17 2005	306	306	2,286	1,090	1.265	387	387	2,893	1,379
平成18 2006	230	230	1,613	1,075	1.217	280	280	1,962	1,308
平成19 2007	150	150	2,019	1,210	1.170	175	175	2,362	1,416
平成20 2008	90	90	2,027	1,225	1.125	101	101	2,280	1,378
平成21 2009	600	600	1,316	1,201	1.082	649	649	1,423	1,299
平成22 2010	580	580	978	1,055	1.040	603	603	1,017	1,097
平成23 2011	620	620	999	1,027	1.000	620	620	999	1,027
平成24 2012	342	342	1,277	1,027	0.962	329	329	1,228	988
平成25 2013	308	308	1,412	1,105	0.925	285	285	1,306	1,021
平成26 2014	308	308	1,412	1,182	0.889	274	274	1,256	1,051
平成27 2015	308	308	1,412	1,260	0.855	263	263	1,207	1,077
平成28 2016	308	308	1,412	1,338	0.822	253	253	1,161	1,099
平成29 2017	308	308	1,412	1,415	0.790	243	243	1,116	1,118
平成30 2018	308	308	1,412	1,493	0.760	234	234	1,073	1,134
平成31 2019	308	308	1,412	1,571	0.731	225	225	1,032	1,148
平成32 2020	308	308	1,412	1,648	0.703	216	216	992	1,158
平成33 2021	308	308	1,412	1,726	0.676	208	208	954	1,166
平成34 2022	308	308	1,412	1,803	0.650	200	200	917	1,172
平成35 2023	308	308	1,412	1,881	0.625	192	192	882	1,175

IV. 事業費内訳

●整備に係る事業費の内訳

区分	ゾーン・地区名	エリア・施設名	単位	規模(面積)	事業費(百万円)		主な整備内容	
					総額	うち未整備分	整備済	未整備
工事費	三派川地区		ha	707.7	52,800	16,379		
			ha	224.4	19,800	3,333		
		かさだ広場・各務原アウトドアフィールド	ha	117.2	1,790	557	広場、遊具等	広場、修景施設、スポーツ施設等
		河川環境楽園・木曾川水園	ha	41.9	7,080	796	広場、修景施設(花壇等、池等)、研修室・教室(自然発見館・新発見館)、ホール・集会所等(農家等)	園路等
		138タワーパーク	ha	26.4	6,150	880	広場、修景施設(花壇等、池等)、遊具、展望・休憩施設、ホール・集会所等	園路等
		フラワーパーク江南	ha	38.9	4,780	1,100	広場、修景施設(花壇等、池等)、研修室・教室、展望・休憩施設、ホール・集会所等	広場、研修室・教室(リサイクル棟)等
	中央水郷地区		ha	473.7	28,500	8,546		
		アクアワールド水郷パークセンター・(仮称)大江緑道	ha	17.1	2,100	649	広場、修景施設(花壇等、池等)、研修室・教室(パークパートナー棟)、ホール・集会所等(パークセンターホール)等	修景施設等
		長良川サービスセンター	ha	88.8	5,440	564	広場、修景施設(水面)、テニスコート・サンドコート、トレーニングセンター・ジム、サッカー場、研修室・教室等	園路等
		木曾三川公園センター	ha	12.2	6,135	898	広場、修景施設、遊具、博物館(輪中の農家・水屋)等	園路等
		ワイルドネイチャープラザ	ha	31.5	1,730	622	広場、遊具、展望・休憩施設等	遊具等
		東海広場・(仮称)鵜戸川	ha	36.0	2,910	1,310	広場、修景施設、キャンプ場、パターゴルフ等	広場、修景施設等
		船頭平河川公園	ha	4.8	125	0	修景施設等	—
		カルチャービレッジ	ha	16.3	5,710	651	広場、修景施設、遊具、テニスコート、運動場、フットサルコート、展望・休憩施設等	修景施設等
	(仮称)桜堤サブセンター・(仮称)木曾長良背割堤	ha	267.0	4,350	3,852	園路広場、修景施設	広場、修景施設(水面)等	
河口地区		ha	9.6	4,500	4,500			
	(仮称)七里の渡地区	ha	9.6	4,500	4,500	—	広場、情報発信拠点、展望・休憩施設等	
用地費及補償費		式	1	18,860	4,967			
	用地費	式	1	16,850	3,840	用地買収	用地買収	
	補償費	式	1	2,010	1,127	建物移転補償、営業補償	建物移転補償、営業補償	
その他経費		式	1	10,540	4,254	測量、設計、調査等		
全体事業費					82,200	25,600		

●維持管理に係る事業費の内訳

区分	単位	計画面積	事業費(百万円)		主な維持管理内容
			合計額	うち事業評価年度以降	
維持管理費	ha	707.7	63,679	44,872	公園管理(植物管理、工作物管理、運営管理等)、維持修繕工事等