

国営木曾三川公園の春季イベントをご紹介します！ みなさまのご来園をお待ちしております。

●スプリングフェスタ●

期間：平成29年4月15日(土)～平成29年5月7日(日)

場所：138タワーパーク(愛知県一宮市光明寺字浦崎21番地3)



「出現！巨大こいのぼり」

期間中毎日展示

縦10m×横40mの巨大こいのぼり！
毎年変わるデザインをお楽しみ下さい

「え！？気になる世界の昆虫大集合」

期間中毎日展示

テレビや図鑑で、え！？と気になる昆虫標本の展示会



●春の楽園祭●

期間：平成29年4月15日(土)～平成29年6月11日(日)

場所：河川環境楽園(岐阜県各務原市川島笠田町)



「マスのつかみ取り」

4/29(土・祝)・30(日)・5/3(水・祝)～7(日)

捕まえたマスは炭火で焼いて食べられます！

「木舟遊覧」

毎日運航

心地よい春の風を感じながら
下流部をゆったり巡ります



●春のガーデンパーティ●

期間：平成29年4月15日(土)～平成29年5月21日(日)

場所：フラワーパーク江南(愛知県江南市小杖町一色)



「フチプレーパーク 木で遊ぼう」

4/15(土)・16(日)・22(土)・23(日)・29(土・祝)・30(日)

5/13(土)・14(日)・20(土)・21(日)

お絵かき、積み木、大木、3つのゾーンで楽しめます

「ポニー花馬車に乗ろう！」

5/20(土)

花で飾られたポニーの馬車に乗って花畑を巡ります



■添付資料：イベントチラシ ※イベント詳細は別紙イベントチラシをご参照ください。

■配布先：中部地方整備局記者クラブ、岐阜県政記者クラブ、三重県政記者クラブ、
三重県第二県政記者クラブ、各務原市政記者クラブ、一宮日刊記者クラブ、
大垣市政・経済記者クラブ、桑名市政記者クラブ、津島市政記者クラブ

【問い合わせ先】

●イベント内容に関する問い合わせ先(木曾三川公園管理センター各拠点)

・138タワーパーク 担当：佐伯、花村 Tel：0586-51-7105

・河川環境楽園 担当：三浦、関原 Tel：0586-89-7023

・フラワーパーク江南 担当：桐口、柴田 Tel：0587-57-2240

※イベント及び参加申し込みに関しては、各イベントで異なりますので、別紙チラシをご参照ください。

●国営公園に関するお問い合わせ先

木曾川上流河川事務所 河川公園課 塩冶(えんや)、北川

Tel：058-251-1379 FAX：058-251-1564

それいけ! アンパンマンショー



©やなせたかし/フレーベル館・TMS・NTV

観覧
無料

5/5 金祝

第1回 12:00~
第2回 15:10~ 野外ステージ

利用案内

138タワーパーク 開園時間 ●午前9時30分から午後5時
※ただし次の期間は、午後9時まで
土・日・祝日、8月1日~8月31日、11月23日~12月25日
※駐車場は8時に開門

休園日 ●8月と12月を除く第2月曜日
※第2月曜日が祝日の場合はその翌日

入園料 ●無料 駐車場/無料

■ツインアーチ138 料金表

| 区分 | 一般 | 団体(20人以上) | 回数券(6枚綴) | 年間利用券 |
|---------------|------|-----------|----------|--------|
| 大人(15歳以上) | 500円 | 400円 | 2,750円 | 2,000円 |
| 小人(6歳以上15歳未満) | 200円 | 160円 | 1,100円 | 800円 |
| 幼児(4歳以上6歳未満) | 100円 | 80円 | 550円 | 400円 |
| シルバー(65歳以上) | 250円 | | | 1,000円 |

- ◎3歳以下 無料
- ◎団体は有料利用者20人以上
- ◎利用券の発売は、閉館の30分前で終了します。
- ◎シルバー(65歳以上)は、年齢を確認できる証明書の提示が必要です。
- ◎次の方は、それぞれ証明となるものを受付カウンターに提示していただければ半額となります。
 - 身体障害者手帳、精神障害者保健福祉手帳、戦傷病者手帳等の交付を受けている方で、手帳の提示があった本人及び、介護者1名。

問い合わせ先
138タワーパーク ☎0586-51-7105
<http://www.kisosansenkoen.jp/>

交通案内

- ◎バス利用の場合/名鉄一宮駅バスターミナル③番発一宮市総合体育館行きで「138タワーパーク」バス停下車徒歩すぐ。
- ◎マイカー利用の場合(5月3日~5日)
 - 138タワーパーク・光明寺公園方面【駐車場番号①~⑦】/国道22号を北へ進み、『一宮木曾川インター北』交差点を右折して、すぐ東海北陸自動車道側道で左折、北へ約5分。
 - 大野極楽寺公園方面【駐車場番号⑧~⑩】/国道22号の「中島通3丁目」交差点から県道を北進し、『西浅井』交差点を左折、『浅井町大野』交差点を右折して、最初の交差点を左折し、大野極楽寺公園内駐車場へ。

高所作業車の試乗体験



5/3 水祝 ~ 5/5 金祝

9:30~
12:00~
14:30~

水辺広場

マスのつかみどり



5/3 水祝 ~ 5/5 金祝

水辺広場

ミニ電車試乗体験



5/4 木祝 ~ 5/5 金祝

つどいの広場前

会場案内図 (5月3日~5日)



国営木曾三川公園

138タワーパーク

2017年
4月15日(土) → 5月7日(日)

スプリングフェスタ



約11万株のネモフィラ(見ごろ:4月中旬~5月上旬頃)
約17.5万本のシャーレポピー(見ごろ:6月上旬~6月中旬頃)
約31万株のヤグルマギク(見ごろ:6月中旬頃)

スプリングフェスタに関するお問合せは...
木曾三川公園 検索
<http://www.kisosansenkoen.jp/>
0586-51-7105



MIZBERING
138
いちのみや

2017いちのみや リバーサイドフェスティバル

5月3日水祝 ▶ 5日金祝

テーマ

みんなで楽しもう木曾川のWA!

いちのみやリバーサイドフェスティバル運営協議会

障がい者就労継続支援A型事業所
愛知県指定事業所番号 2312100908
セルフサポート
愛知県一宮市森本1-3-31
TEL:0586-85-6462

アイギ防水株式会社
AIGI WATERPROOF CO., LTD.

「こんな家に住みたい」を
カタチにしました
MON's house
モンズハウス 検索

おねがい
*日付の入っている行事は、その日のみ、その他は、期間中毎日行います。
*行事は天候、主催者の都合により変更、または中止することがあります。

スプリングフェスタ

2017年 4月15日(土) → 5月7日(日)

国営木曾三川公園
138タワーパーク
☎0586-51-7105
スプリングフェスタに関するお問合せは…
木曾三川公園 検索
http://www.kisosansenkoen.jp/
※主催者の都合により、イベント内容・時間の変更または中止することがございます。

出現！巨大ニいのぼり

◆日時…4月15日(土)～5月7日(日)
◆場所…赤い時計台横
★サイズ：縦10m×横40mの巨大ニいのぼりが赤い時計台横に登場！地上からもツインアーチ138展望階からもお楽しみいただけます♪

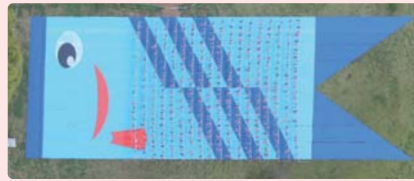

※写真のデザインは昨年のもので、毎年変わるデザインをお楽しみに♪

地上100mの階段のぼりに挑戦！

◆開催日(雨天中止)
4月22日(土)・23日(日)・29日(土・祝)・30日(日)
5月3日(水・祝)～7日(日)
◆時間…10:00～16:00 ◆場所…ツインアーチ138
◆料金…タワー入館料(団体料金)+100円(保険料)
★爽やかな春の風を感じよう！
上りは非常階段で、下りはエレベーターで降りていただきます。

| | |
|---------------|------|
| 大人(15歳以上) | 500円 |
| 小人(6歳以上15歳未満) | 260円 |
| 幼児(4歳・5歳) | 180円 |
| 3歳以下 | 100円 |
| シルバー(65歳以上) | 350円 |
| 年間パスポート会員他 | 100円 |

※参加料金には展望階利用料金(団体料金)と保険料が含まれます。

『ニどもの日』タワー無料ご招待！

◆日時…5月5日(金・祝) 終日
◆場所…ツインアーチ138
(タワー受付にて年齢を確認させていただきます)
中学生以下の皆さまを地上100mのツインアーチ138展望階に無料ご招待！

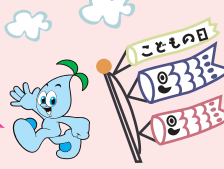

春のサイクリングスタンプラリー

◆日時…4月15日(土)～5月7日(日) 9:30～16:45
◆場所…【受付】138タワーパーク管理事務所・河川環境楽園・フラワーパーク江南管理事務所・大野極楽寺公園管理棟
◆料金…無料(レンタサイクル料金は別途要。)
★4つの公園とツインアーチ138展望階(展望階入館料が必要)を巡るスタンプラリーを開催。

各公園で集めたスタンプをもって記念品5つで抽選に参加できるよ！

- 1等 図書カード5,000円分
- 2等 図書カード1,000円分
- 3等 図書カード500円分
- 4等 タワー招待券
- 5等 タワー割引券

春の星空観察会

◆開催日…5月5日(金・祝)
◆時間…19:00～20:30
◆場所…野外ステージ前広場
◆料金…無料
雨天・曇天時は、オリジナル星座早見盤を作成します。(場所：138タワーパーク管理事務所)



サイバーホイールであそぼう！

◆日時…4月15日(土)・16日(日) 10:00～16:00(受付は15:45まで)
◆場所…大芝生広場
デンマーク生まれの大型回転遊具『サイバーホイール』が期間限定で登場!!



春のお花畑

| | | |
|-------------------------------|-------------------------------|---------------------------|
| ネモフィラ 見頃 4月中旬～5月上旬頃 | シャレシロビー 見頃 5月上旬～中旬頃 | ヤグルマギク 見頃 5月中旬頃 |
| | | |
| 「お花畑」・「つどいの広場前花畑」 約11万株 | 「お花畑」・「やすらぎの池の花畑」 約17.5万本 | 「お花畑」 約3万株 |
| ※天候の状況により開花時期が前後する可能性があります。 | | |

春のフォトコンテスト

「春の風景」をテーマに138タワーパーク内で撮影した写真を募集します♪
応募期間 4月15日(土)～5月7日(日) 必着
投票期間 5月13日(土)～5月28日(日)
応募方法
「春の風景」をテーマにイベント期間中に138タワーパーク・大野極楽寺・光明寺公園内で撮影された写真を①規定のサイズ(ワイド四つ切以下、またはA4サイズ以下)に印刷。②公園のHP「春のフォトコンテスト」ページより応募票をダウンロードして、写真の裏に貼付の上、138タワーパーク管理事務所「春のフォトコンテスト」宛にご郵送又は、ご持参下さい。入賞者には記念品をプレゼント！(入選写真は、公園の広報活動に利用させて頂く場合があります。)



昨年度金賞作品「春の夕暮れ」 岡 広樹さま

えっ！？気になる世界の昆虫大集合

◆日時…4月15日(土)～5月7日(日)
◆時間…ツインアーチ138 開館時間内
◆場所…ツインアーチ138 展望階
◆料金…無料(展望階入館料は必要。)
◆協力…高原 寛徳氏
テレビや図鑑などで、えっ！？と気になる昆虫を中心に集めました。17年周期で大発生するセミ、毒ガモを襲うハチなど、実際の標本でご覧いただけます。

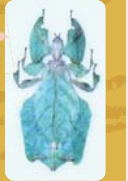

オオコノハムシ

2017 いちのみやリバーサイドフェスティバル

5月3日(水・祝) ▶ 5月5日(金・祝) 9:30～17:00
開催前…TEL0586-28-8636 開催期間中…TEL080-2614-7493
メッセージ…今年のテーマは「みんなで楽しもう木曾川のWA！」
今年のテーマは「みんなで楽しもう木曾川のWA！」です。「木曾川をめぐる輪」「人と人のつながる和」「会場を訪れた方々の驚くWOW！」の3本立てで、関連する展示・体験などの催しを用意しています。ぜひお越しください。

いちのみやリバーサイドフェスティバル運営協議会 会長 一宮市長 中野正康

ツインアーチ138展望階

- 3Dプリンタでいちみんをつくろう(5日)
- 無料ゲームプレー

セントルイス広場

- 新鮮な野菜や果物等の販売
- 来場者参加のせり市
- ガーデニング相談
- くらしの新情報
- ストローハウス
- 環境リサイクル工作
- 春の植物を使った寄せ植え教室
- 園芸相談
- 多肉植物寄せ植え体験
- 夢おこし展
- 自然エネルギー体験
- 献血活動(3日)

大芝生広場

- 苗木のプレゼント(午後2時より)(アンケートに答えてくれた方)
- 愛知県警による車両展示(4日)
- 自衛隊による車両展示(5日)

水辺広場

- 稚鮎の放流(3日午後1時30分)
- 電動アシスト自転車試乗会
- ラフティング体験(有料)
- シートベルトを掛けよう
- ワイルドクッキング
- 災害に備えた体験
- SUPヨガ(3日)
- 市民水 Rocket 教室・大会(4日・5日)
- 対象：幼児(保護者同伴)～高校生
- 午前の部 10時～午後の部 13時30分～
- ともに定員80名 事前申込
- びおっこに生息する生き物
- 親子環境教室
- フードパザール
- ごみの減量に努めよう
- ポカシを暮らしの中に
- 障害者の手作り作品展
- ミニミニフェア
- くらしの新情報
- フリーマーケット
- きれいな「水」を未来まで
- 親子でふれあい楽しく遊ぶ
- リサイクル品の販売(5月3～4日)
- 多肉植物寄せ植え教室
- ホタルも生育できる水辺環境を知ろう

サイクリングロード

- ボールで楽しくウォーキング(3日)
- ポタリング(3日・4日)(サイクリング)

イベント広場

- 木曾路の大物産展
物産展…五平餅の販売、漬物、おやき、中華まんの実演販売、大福もち、からすみ、飲料、木工品、生椎茸、乾椎茸、木曾ヒノキ精油、うるし塗り箸、ヒノキ五角箸の販売、美濃白川茶、木曾路ビール
- 木工体験…ひのきの箸づくり
- 観光案内
- 信州木曾路の霊峰「御嶽山」の天然水の試飲(3日間)

花と緑の広場

- 農産物フェア
- 尾張大植木市
- 小学校入学記念樹引換え(引換券が必要)

いちのみやリバーサイドフェスティバルを描こう！ 写生画コンクール

- 画題・内容=リバーサイドフェスティバルの催しなど(1人1点)
- 画材・用紙=水彩またはクレヨン・パステルクレヨンで、画用紙は四つ切サイズを使用(画用紙は総合・水辺各案内所で販売)
- 参加資格=幼稚園、保育園児、小・中学生
- 作品提出=会場内の案内所で配布する応募用紙に必要事項を記入の上、会期中に案内所へ提出(原則、作品は返却しません)
- 審査・表彰=市広報7月号でお知らせします

野外ステージ

| | 9:30 | 10:00 | 11:00 | 12:00 | 13:00 | 14:00 | 15:00 | 16:00 | | |
|---------|-----------------------|----------------------------|------------------------------|-------------------------------------|------------------------------------|-----------------------------|-------------------------------------|------------------------------------|-----------------------------|-----------------------------|
| 3日(水・祝) | 主催者あいさつ | 9:50 中学校 プラスバンド 今伊勢中学校 40分 | 10:30 中学校 プラスバンド 尾西第一中学校 40分 | 11:10 中学校 プラスバンド 北部中学校 40分 | 11:50 吹奏楽 一宮市消防音楽隊 50分 | 12:50 ご当地アイドル おーだーめいと 30分 | 13:20 太鼓 由喜太鼓 40分 | 14:00 太鼓 一宮ぼんぼこ 40分 | 14:50 中学校 プラスバンド 木曾川中学校 40分 | 15:30 中学校 プラスバンド 木曾川中学校 40分 |
| 4日(木・祝) | | 9:40 警察 交通安全防犯&愛知県警音楽隊 70分 | 11:00 太鼓 一宮太鼓 40分 | 11:50 ハワイアンバンドショー 英語とアロハ・ダンス 50分 | 12:40 電話帳らいい & パルーン show 野村チロー 30分 | 13:20 太鼓 春明太鼓 40分 | 14:10 警察 交通安全防犯 PR 30分 | 14:50 電話帳らいい & パルーン show 野村チロー 30分 | 15:30 太鼓 奥風太鼓 40分 | |
| 5日(金・祝) | 9:40 日本舞踊 きぎょうクラブ 50分 | 10:30 吹奏楽 一宮市民吹奏楽団 50分 | 11:20 第1回 アーミング Roseire 30分 | 12:00 第1回 キャラクターショー (アンパンマンショー) 60分 | 13:10 軽音楽部 新体操・ダンス 修文大学 70分 | 14:30 第2回 アーミング Roseire 30分 | 15:10 第2回 キャラクターショー (アンパンマンショー) 60分 | | | |

プラレール走行中！

4月15日(土)～25日(火)まで約4m×2mのプラレールが登場！一部の車両や線路は皆様に寄付していただいた物です。
場所…ツインアーチ138 展望階
料金…無料(展望階入館料が必要)

木曾川沿川遊サイクリング

木曾川の雄大な景色を楽しみながら、沿川の魅力を再発見しよう！
貸出時間 3～10月 9:30～16:15(返却は16:45まで) 11～2月 9:30～15:30(返却は16:00まで)
料金 大人用・小人用…200円/台 電動アシスト付…300円/台

木曾三川 春のお花スポットめぐり

花ネットマップを持って各施設を周遊し、スタンプを集めてください♪参加者には、参加賞及び抽選で記念品を進呈します。
◆開催期間…4月1日(土)～5月21日(日) ◆料金…無料
◆場所…138タワーパーク・フラワーパーク江南・木曾三川公園センター他 木曾川沿川市町村及び名古屋市内の参加施設
※詳しくはHPをご覧ください。

一宮めし どんかき

138タワーパーク内レストランにて好評販売中!!
株式会社名古屋食糧 共和食品

OMRON オムロン アミューズメント株式会社

一宮市奥町字野越46番地 ☎0586-62-7211

建築を通じて地域に貢献する 中村工業

本社 〒491-0002 一宮市時之鳥字吹上23の2 ☎0586-78-3251 FAX 0586-78-4321

尾西信用金庫

http://www.bi-shin.co.jp/ お問い合わせ、ご相談はお近くのひしんの店舗へ ☎0120-102-305 (営業日の午前9時～午後5時30分)

森吉通運株式会社 MORIKICHI EXPRESS CO.LTD.

TEL:(0586)-45-3100

株式会社 森吉物流倉庫 MORIKICHI BUTSURYU SOKO CO.LTD.

TEL:(0586)-45-2121

おまかせください水環境 一宮中部衛生株式会社

一宮市奥町字六丁山12番地4 TEL<0586>45-3611

株式会社イチテック

代表取締役社長 伊貝英治 本社 名古屋一宮市せんい1-2-19 電話<0586>77-5131 FAX<0586>77-4959

株式会社 マスター

一宮市北今字定納27番1 TEL0586-61-5711

いちみんキャラクターグッズ “138タワー”にて発売中!

produced by 株式会社大東社(商品部) 〒494-0003 一宮市三条字大平27 ☎(0586)62-1168

豊田合成

自動車部品とLEDで、世界にうれしさを届けたい
本社 / 〒452-8564 愛知県清須市春日長畑1番地 http://www.toyoda-gosei.co.jp/



春のアウトドアフェスティバル

竹林の手入れをしよう

竹の伐採やタケノコ掘りをしてみましょう。掘ったタケノコはお持ち帰りできます。

日 時：4月30日(日)10:00~12:00
※雨天中止

場 所：各務原アウトドアフィールド 竹の広場
定 員：先着20名
対 象：5才以上
受 付：電話申し込み 4月22日 9:00より受付
※一人一家族の申し込みに限ります
参加費：100円(保険代)
集合場所：かさだ広場 日時計 花だん前
9時45分までに集合

熱気球に乗ってみよう!

係留された熱気球に乗って、空からの眺めを楽しみませんか?

日 時：5月14日(日)7:30~11:30(受付時間7:00~9:30)
7月16日(日)6:00~10:00(受付時間5:30~7:30)
※4m以上の風速時及び雨天時は中止

場 所：かさだ広場
対 象：4才以上
※小学生以下の方は必ず保護者が一緒に搭乗

定 員：各日400名(応募者多数の場合は抽選)
受 付：往復はがきによる事前申込(1組様1通のみ)
締 切：5月分は4月24日(月)必着
7月分は7月3日(月)必着
参加費：1,000円(お1人様)



FC岐阜親子サッカー教室

FC岐阜の協力により、遊びの要素を交えたサッカー教室を開催します。FC岐阜の選手も来るよ!

日 時：5月28日(日)14:00~15:30
(受付13:30~14:00) ※小雨決行

場 所：かさだ広場
対 象：小学生(1年~2年)の親子
定 員：50組100名(応募者多数の場合は抽選)
受 付：往復はがきによる事前申込(1組様1通のみ)
締 切：5月12日(金)必着
持ち物：サッカーボール
協 力：(株)岐阜フットボールクラブ



オリエンテーリング体験会

初夏の爽やかな自然の中で、オリエンテーリングを楽しもう!初心者コースとチャレンジコースがあるよ!

日 時：5月13日(土)・14日(日)10:00~14:30
※雨天中止

場 所：かさだ広場
対 象：どなたでも
定 員：初心者コース 各日100名
チャレンジコース 各日50名
受 付：当日受付
協 力：岐阜県オリエンテーリング協会



オオキンケイギクを使って染物をしよう!

特定外来生物「オオキンケイギク」の抜き取りをし、花びらでハンカチ染をしてみよう!

日 時：5月20日(土)
9:30~12:00 ※雨天中止

場 所：かさだ広場
定 員：先着80名
対 象：小学生と保護者
(小学生のみの参加は不可)
受 付：電話申し込み
(各務原市環境政策課 058-383-4231)
申込締切：5月8日(月)



大玉で遊ぼう!

大きな大玉を使って芝生の上でおもいっきりあそんでみよう!

日 時：4月15日(土)~5月12日(金)
10:00~16:00
※雨天および強風時中止

場 所：かさだ広場



国営木曽三川公園 その他の公園イベント



138タワーパーク
スプリングフェスタ
愛知県一宮市
4/15(土)~5/7(日)
お問合わせ先 / 0586-51-7105

フラワーパーク江南
春のガーデンパーティ
愛知県江南市
4/15(土)~5/21(日)
お問合わせ先 / 0587-57-2240

木曽三川公園センター
春の花物語
岐阜県海津市
4/22(土)~5/28(日)
お問合わせ先 / 0584-54-5531

各施設のご案内 ※開園・開館時間、休園・休館日は7月までの情報です。

世界淡水魚園水族館 アクア・トトぎふ

入館料 大人1,500円 中高生1,100円 小学生750円 幼児(3才以上)370円

開館時間 平日 9:30~17:00 / 土日祝 9:30~18:00
※最終入館はそれぞれ開館の1時間前まで
5/3~5/6は19:00まで開館(4/29~5/2,5/7は18:00まで)

TEL.0586-89-8200 URL <http://aquatotto.com>
twitter: <https://twitter.com/aquatotto>
facebook: <http://www.facebook.com/aquatotto>

オアシスパーク

入園料 無料 ※観覧車など施設により料金が必要です。

開園時間 9:30~22:00(4/29~は22:30まで)
[インフォメーション 9:30~18:00] ※木曽川水園 自然発見館休園日は19:00まで

休園日 4/10(月)、6/12(月)、7/10(月)

TEL.0586-89-6766 URL <http://www.oasispark.co.jp>
facebook: <http://www.facebook.com/oasispark.co.jp>

木曽川水園・自然発見館・かさだ広場

入園・入館料 無料 休園・休館日 4/10(月)、5/8(月)、6/12(月)、7/10(月)

開園・開館時間 9:30~18:00(4/1~5/31) ※かさだ広場開園時間 9:30~17:00(4/1~6/30)
9:30~19:00(6/1~7/31) 9:30~18:00(7/1~8/31)

TEL.0586-89-7023 URL <http://www.kisosansenkoen.jp>

[交通のご案内] ●東海北陸自動車道「一宮木曽川I.C」から約20分「各務原I.C」から約10分
※川島PA・ハイウェイオアシスからも入園できます。

●一般道 岐阜市内よりR21 經由約30分 名古屋市内よりR22 約60分
●名鉄・JR 岐阜駅より岐阜バス川島松倉行「川島笠田」下車 徒歩約15分
※土日祝日は「河川環境楽園」下車

[駐車場・開場時間のご案内] ●中央駐車場 / 8:30~22:00(4/29~は22:30まで)
●東口・西口駐車場 / 8:30~18:00(4/1~5/31)
/ 8:30~19:00(6/1~7/31)
●かさだ広場駐車場 / 8:30~17:00(4/1~6/30)
/ 8:30~18:00(7/1~8/31)

アクセスマップ

東海北陸自動車道の川島PAより直接入園することができます!

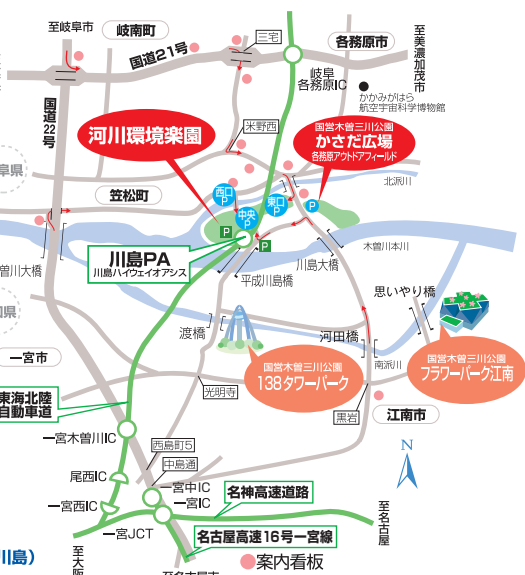

●各務原市ふれあいバス「各務原市役所」「新那加駅」などから「⑥⑦川島線」に乗車、「河川環境楽園」バス停下車

[東海北陸自動車道上り線(名古屋方面)をご利用の皆様へ] 川島PA上り線のハイウェイオアシスは駐車台数が限られている為、土・日・祝日などの混雑時には、駐車場までにお時間をいただく場合がございます。その為、当施設をご利用いただけるお客様には、川島PAより一つ手前の「岐阜各務原IC」から、一般道を通るルートをお勧めしています。

●各務原市ふれあいバス「各務原市役所」「新那加駅」などから「⑥⑦川島線」に乗車、「河川環境楽園」バス停下車

2017. 4. 135.000

春の楽園祭

ゴールデンウィーク GW子どもパラダイス

大人気のイベントが盛りだくさん!

2017 土
4月15日
↓ 日
6月11日



☆アクア・トトぎふ TEL.0586-89-8200

企画展

命をつなぐ大作戦!

～生き物たちの繁殖ストーリー～

生き物が子孫を残していくための、知られざる行動や生態をご紹介します。

期間 4/15(土)~7/9(日) 料金 入館料のみ

世界淡水魚園水族館 アクア・トトぎふ

☆オアシスパーク TEL.0586-89-6766

ふれあい動物園

かわい動物たちと仲良くしてね♪

日 時 4/29(土祝)~5/7(日) 10:00~17:00

場 所 ケヤキ並木の広場 参加費 400円

※エサやりなど体験メニューは別料金

株式会社 青空 各務原市川島笠田 1564-1 / 展示 / 岐阜県 500-0010189 / H27.3.20 ~ H27.3.19 / 取扱責任者 鈴木愛理

☆自然発見館 TEL.0586-89-7023

マスのつかみ取り

じゃぶじゃぶの河原でマスを捕まよう!とれたてびちびちを炭火焼にして味わえるよ!

日 時 4/29(土・祝)、30(日)、5/3(水・祝)、4(木・祝)、5(金・祝)、6(土)、7(日) ※当日9:30より現地一斉受付
①10:00~ ②11:00~ ③12:00~ ④13:45~ ⑤14:45~

場 所 木曽川水園 じゃぶじゃぶの河原
対 象 3歳以上小学生以下
定 員 各回先着50名(各日先着250名)
参加費 1人800円(2匹)

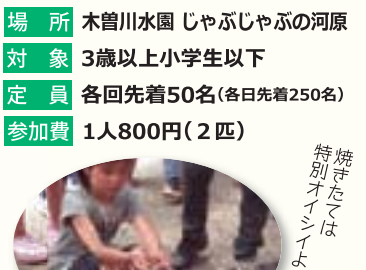

焼きたては特別オアシイイよ!

化石発掘体験 ※雨天中止

日 時 4/15(土)~6/11(日)の土日祝 10:00~17:00
場 所 ケヤキ並木の広場 参加費 400円

カブトムシ幼虫掘り ※雨天中止

日 時 4/15(土)~5/7(日)の土日祝 10:00~17:00
場 所 ガラスドーム横 参加費 500円

ウォーターダッシュ ※雨天中止

日 時 4/15(土)~6/11(日)の土日祝 10:00~17:00
場 所 ケヤキ並木の広場 参加費 800円



主催：河川環境楽園イベント実行委員会
協賛：岐阜県名産販売株式会社



オアシスパーク BBQ予約受付中!
ご予約はwebから↓
<https://bbqcanvas.jp>



清流の森のお宝探偵団 4/15ミッションリニューアル!
今までのミッションに加え見習いコースから難関まで4ミッションが登場。

オアシスパーク

オアシス親子体験クラブ

ナイトハイクとザリガミ釣り体験&BBQ
 開催日時：平成29年6月3日(土)
 17:00~21:00 ※雨天中止
 参加者数：先着 15組30人程度
 対象：5歳~小学4年生の親子
 参加料金：大人3,000円 子ども1,500円
 集合場所：ガラスドーム
 協力：自然発見館

ストライダー乗車体験&BBQ

開催日時：平成29年6月24日(土)
 16:00~20:00 ※雨天中止
 参加者数：先着 15組30人程度
 対象：3~6歳児の親子
 参加料金：大人3,000円 子ども2,000円
 集合場所：河川環境楽園 東口駐車場
 協賛：アウトドアショップ フリーク(岐阜県大垣市)

予約 4月25日(火)9:30~ HP入力フォームより予約受付スタート
 方法 <http://www.oasispark.co.jp>

春のオススメグルメ

あおぞらバーカリー カワシマキッチン
 KAWASHIMA バーガー
 ドリンク+ポテトセット
 岐阜県産の
 美濃ヘルシーポークを使用!

フジヤマ55とタイアップ第5弾
カワシマ55!
麻婆味噌まぜそば (追込版付)

1,180円 1,080円

OASIS PARK オアシスパーク お問合わせ先 0586-89-6766

ちびっこレース

無料 要事前予約
 各レース先着 120名
ぶーぶーレース
 受付 9:30~
 開催場所 水園広場
 参加資格 2歳
三輪車レース
 受付 13:30~
 開催場所 水園広場
 参加資格 3歳~5歳

※雨天中止の場合は前日にHPでお知らせいたします

はいはいレース

5/27 雨天決行
 受付 9:30~
 開催場所 ガラスドーム
 参加資格 未歩行の赤ちゃん
かたかたレース
 受付 13:30~
 開催場所 ガラスドーム
 参加資格 2歳未満

予約 4月18日(火)9:30~ HP入力フォームより予約受付スタート
 方法 <http://www.oasispark.co.jp>
 レース順は開催の一週間前にHPで発表いたします

アクア・トトぎふのGW

4/29(土・祝)~5/7(日)

館内プログラム

カピバラふれあい体験
 時間 11:00、14:00
 費用 100円 ※各回先着30名

アルダブラソウガメふれあい体験
 時間 12:00~16:00
 費用 200円 ※なくなり次第終了

ものづくりワークショップ「バスリット水族館をつくろう！」
 時間 12:00~16:00
 費用 500円

アシカショー
 時間 10:30、12:00、13:30、15:00、16:30

バックヤードツアー
 時間 11:00、13:00、15:00 ※各回先着30名
 費用 当日9:30~(先着順) 入ロゲート内
 ※入館後の受付となります。
 ※入館券購入の際混雑が予想されます。コンビニ等で前売券を事前購入するとスムーズにご入館いただけます。

テーマ水槽

端午の節句に 水中鯉のぼり
 本物の“鯉”で真鯉、緋鯉、子鯉を再現しました。
 期間 4/19(水)~5/15(月)

夜の水族館 参加者募集!
 普段見ることができない閉館後の水族館を見学!
 日時 4/29(土)、5/27(土) 16:30~20:30
 締切 開催日の2週間前
 費用 高校生以上:4,000円 中学生以下:3,300円 ※夕食付
 定員 40名
 応募 ハガキまたはHP
 ※詳細はHPをご覧ください。

世界淡水水園水族館 アクア・トトぎふ
 開館時間 ※最終入館は1時間前
 9:30~17:00 (土日祝は18:00まで)
 5/3~5/6は19:00まで開館!
 ※4/29~5/2、5/7は18:00まで
 お問合わせ先 0586-89-8200
 ホームページ <http://aquatotto.com>
 アクアトト 検索

春のおすすめ情報

企画展 身近な野鳥~鳥のカタチ
 テーマは鳥のカタチ。木曾川水園で見られる鳥を中心に、鳥の体のつくりと生態を紹介。鳥の剥製の標本も見られるよ。
 日時：4月29日(土・祝)~4月30日(日)、5月3日(水・祝)~5月7日(日) 10:00~16:00(最終日14:00まで)
 場所：自然発見館 体験工房
 共催：岐阜県博物館 無料

農家の十二ヶ月
 一人一家族の申し込みに限ります。
4月 野草の天ぷらをつくろう
 あっちもこっちもおいしい野草?採りたてをてんぷらにしてみよう!
 日時：4月23日(日)10:00~12:00 ※雨天中止
 場所：木曾川水園 農家 定員：先着20名
 受付：電話申し込み 4月15日 9:00より受付
 共催：EEネット自然館 参加費：200円
5月 お茶の葉摘みをしてみよう
 5月2日は十八夜。新茶を摘んで、製茶してみよう!
 日時：5月3日(水・祝)10:00~12:00 ※雨天中止
 場所：木曾川水園 農家及び茶畑 定員：先着20名
 受付：電話申し込み 4月22日 9:00より受付 参加費：200円
6月 梅ジュースをつくろう
 梅の実をつかって、夏にぴったりの甘酸っぱいジュースを漬けてみます。
 日時：6月10日(土)10:00~12:00
 場所：木曾川水園 農家 定員：先着20名
 受付：電話申し込み 5月13日 9:00より受付 参加費：1,000円
7月 はちみつをとろう
 ミツバチが集めたはちみつを回収してみよう。
 日時：7月2日(日)10:00~12:00
 場所：自然発見館 定員：先着20名
 受付：電話申し込み 6月17日9:00より受付 参加費：200円

お魚を放流しよう
 木曾川水園で飼育するお魚をみんなで放流します。
 5/13は「アユ編」、5/27は「アマゴ・イワナ編」です。
 日時：5月13日(土)、27日(土) 10:30~11:00
 場所：木曾川水園 電話申込 無料
 定員：各日先着20名
 受付：電話申し込み 4月28日 9:00より受付

プロジェクトラーニングツリー ファシリテーター講習会
 プロジェクトラーニングツリーは、幼稚園児から高校生までを対象とした「木と学ぶ」環境教育プログラムの養成講座です。テキストとファシリテーターの資格が取得できます。
 日時：6月4日(日)9:30~17:00
 場所：自然発見館
 参加費：9,000円(テキスト代、保険代、講習代等)
 申込締切：5月18日(木)

ハーブティーを楽しもう
 ハーブ園のいろいろなフレッシュハーブのお茶を味わいましょう。
 日時：6月18日(日)10:00~12:00
 場所：ハーブ園(中央駐車場 北側)
 定員：先着50名
 受付：当日随時受付 無料

自然発見館 お問合わせ先 0586-89-7023

自然発見館 春のおもしろ工房

期間 4/15(土) ▶ 5/31(水) 開催場所 自然発見館 お問合わせ先 0586-89-7023

ろくさんのおもしろ工作
 4/15(土)、4/22(土)、5/3(水・祝)・4(木・祝)、6(土)、7(日)、13(土)、14(日)
 ※5/3・5/4・5/6・5/7は雨天中止
 10:30~15:00
 木や竹など自然の材料を使って、昔懐かしいおもちゃを作ります。
 ▶森のなかまのからくりワニ 1日限定5組1,800円
 参加費 300円より

よのさんの木工教室
 4/15(土)、5/20(土)
 10:00~16:00
 木や竹、木の実など自然素材を利用して動物や昆虫、恐竜などを作ります。
 参加費 100円より

やきものの体験教室
 4/15(土)、5/20(土)
 13:00~15:00
 本焼粘土を使って、親子で造形に取り組みます。4月はマグカップ、5月は筆立て
 定員 ※要事前予約 ☎(0586) 89-7023
 先着20名 その他：作陶後は主催者側で仕上げまでの工程を行うため、出来上りは約1ヶ月後の予定。
 参加費 1,200円

音を楽しむ竹細工
 4/15(土)、5/22(月)
 10:00~16:00
 竹を使って、フクロウ・ウグイス等の鳥笛や綿棒飛ばすミニ鉄砲を作ります。
 参加費 300円より

簡単キラキラ小物を作ろう
 4/16(日)、5/3(水・祝)、5/4(木・祝)
 10:00~15:00
 キラキラ光るラインストーンやビーズを使い、オリジナルの小物を作ります。
 参加費 400円より

さいとうおじさんの私だけのポストカード作り
 4/18(火)~20(木)、25(火)~27(木)、5/9(火)~11(木)、16(火)~18(木)、23(火)~25(木)、30(火)、31(水)
 10:30~15:00
 草花や野菜、水園の自然をスケッチしてオリジナルのポストカードを作ります。
 参加費 300円(2枚)
 さいとうおじさんの仲間達作品展 ※観覧無料
 5/1(月)~31(水) 自然発見館内通路

誰でもできるウッドバーニング
 4/23(日)、29(土・祝)、30(日)、5/3(水・祝)~7(日)、13(土)、14(日)、27(土)、28(日)及び毎週水曜日
 10:00~16:00(平日は15:00まで)
 特殊な電熱ペンを使い、革や木を焦がして模様を描き、オリジナル小物を作ります。また、ラインストーンやビーズを使ってキラキラした可愛いキーホルダーなども作れます。
 毎週水曜日は、ウッドバーニングの基礎から協会認定講師クラブマスターを目指す方までを指導する「アート教室」を開催します。
 参加費 400円より
 ウッドバーニング作品展 ※観覧無料
 4/1(土)~30日(日) 自然発見館内通路

いろいろ体験
 4/22(土)、29(土・祝)、5/5(金・祝)~7(日)、20(土)、27(土)
 10:00~15:00
 わくわく粘土・輪ゴムで飛ばす紙ひこうき・ホイップクリーム飾りなどを行います。
 参加費 300円より

的当てアーロケット・ポケ丸製作教室
 4/22(土)、5/6(土)、5/27(土)
 ①10:00~②11:00~③13:00~④14:00~⑤15:00~
 ペットボトルを使ったアーロケットを作って、芝生広場で飛ばして遊びます。
 定員 各回先着15名
 参加費 700円(発射台別)

選んで作ろう万華鏡
 4/22(土)、5/13(土)、5/20(土)
 10:00~16:00
 ミラー形状、外筒、オブジェクトを選んで本格的なオリジナル万華鏡を作ります。
 和紙工芸の丈夫な箱に飾り付けをしたりホログラムプレートに飾り付けをしてストラップを作ります。
 参加費 1,000円より(小箱500円・ストラップ300円)

山の幸染め&押し花&ガラスアート&タイルクラフト体験教室
 4/23(日)、4/30(日)、5/3(水・祝)、5/4(木・祝)
 10:00~16:00
 タイルクラフトや押し花・ガラスアートを使った小物作り、ハンカチ染め体験をします。
 参加費 250円より

手作りプリザーブドバイオフィラワー体験教室
 4/23(日)、5/28(日)
 11:00~16:00
 プリザーブドフラワーを使ったアレンジ体験とプリザーブド加工の簡単な染色体験。
 ※染色体験は事前予約 ☎0586-89-7023 自然発見館
 参加費 染色体験1,700円 アレンジ体験1,000円より

お絵描き工作教室&絵手紙
 4/23(日)、5/14(日)、5/21(日)
 11:00~16:00
 季節の草花、野菜などをモチーフに身近なものを利用して絵手紙を描きます。
 4月：折り紙やトイレットペーパーの芯を使って鯉のぼりを作ります。
 5月：ちぎり絵、納豆のふたを利用して壁掛けを作ります。
 参加費 350円より

ティンプレート体験
 4/29(土・祝)、5/7(日)、5/28(日)
 10:00~15:00
 自動車のフロントガラスの廃材から生まれたエコな絵具を使ってステンドグラスのような作品を作ります。
 参加費 400円より

陶芸体験~オリジナル模様の小皿を作ろう~
 5/5(金・祝)
 ①10:00 ②11:00 ③13:00 ④14:00
 粘土を平たく伸ばし、陶器の直径12cm位のオリジナル小皿を作ります。
 その他：体験は形を作るまで。残りの工程は主催者側で行い、完成後送付(約2か月後)
 定員 各回先着10名
 参加費 1,000円+送料

布切り絵&折り鶴体験教室
 5/14(日)
 10:00~15:30
 カッターやハサミを使って簡単な布の切り絵と春折り鶴やポケット付折り鶴を作ります。
 参加費 400円より

作って遊ぼう!紙工作
 5/28(日)
 10:00~15:00
 コマや季節の折り紙などを作って遊びます。
 参加費 100円より

春のガーデンパーティー

2017 4/15(土)～5/21(日)

9:30～17:00 ※5/15(月)は休園日

園内に咲くステキな花々をお楽しみください!



フジやヤマブキ 4月下旬～5月上旬
ヒトツバタゴ 5月上旬
ピオラやアイスランドポピーなど 4月中旬～5月中旬
シャレーポピーなど 5月上旬～5月下旬



① ポニー花馬車に乗ろう!

5/20(土) ※雨天の場合5/21に順延 9:30～16:30(12:30～13:00は運休)

花で飾られたポニーの馬車に乗って花畑周辺を周ろう!
場所:園内(花畑周辺の園路)
料金:大人300円(中学生以上/2歳以下で保護者の膝にのせられる幼児は無料)
子供100円(3歳以上小学生まで)
※年長未満児は保護者も同乗

⑧ ミニふれあい動物園

5/13(土)・14(日) ※雨天中止

10:00～15:00(12:00～13:00まで休憩)

ウサギやかめなどの小動物に触れられます。
2日間動物が変わります。
場所:芝生広場
料金:100円(2歳以下の幼児は無料)

【株式会社 青空 愛知県新城市一鍛田島中44番1/展示/動東第407号/H27.2.9～H32.2.8/取扱責任者 竹内勝貴】

② わたがし作り体験

4/15(土)・16(日)・22(土)・23(日)

①10:00～12:00 ②13:30～15:30

お好みの味のわたがし作りをしよう!

定員:各回先着50名

場所:西側臨時駐車場横芝生広場 料金:100円/個

③ 割りばし飛行機を飛ばそう

5/4(木・祝) ※雨天の場合5/5に順延

①10:00～12:00 ②13:00～15:00

割りばしと紙を使って飛行機を作り芝生広場で飛ばそう!

定員:各回先着50名 場所:芝生広場 料金:100円

環境学習講座

④ 連続講座「カブトムシの観察会」

5/3(水・祝)・7/22(土)

10:00～11:30

5/3(水・祝):腐葉土の中から幼虫を探して観察し、幼虫をお持ち帰りができます。

7/22(土):成虫になったカブトムシの不思議を実験と観察をとおして解き明かします。

対象:幼児～大人(※2回連続で参加が条件となります。)

(4/15(土)より電話予約)

場所:コンポストセンター 料金:各回100円

花の教室

⑥ 藤の花でジャムを作ろう

4/30(日) ①10:00～12:00

②14:00～16:00

藤の花でジャムを作り、雨天決行

パンケーキに飾り付けて試食します。

定員:各回先着30食(4/8(土)より事前予約)

場所:園内及びコンポストセンター

講師:管理栄養士 大竹 理恵氏

(NPO法人のいちご・のいちご子ども園)

料金:500円/食

⑦ ハーブの石鹸作り

5/6(土) ※雨天の場合5/7に順延

①10:00～11:00

②13:00～14:00

③15:00～16:00

園内のハーブを摘み取っていただき、

手作りの石鹸を作ります。

定員:各回先着30名

場所:香りの庭・果実の庭 料金:300円

⑤ プチパーク木で遊ぼう!

4/15(土)・16(日)・22(土)・23(日)・29(土・祝)・

30(日)・5/13(土)・14(日)・20(土)・21(日) ※雨天中止

①10:00～12:00 ②13:30～15:30

お絵かきゾーン、積み木ゾーン、大木ゾーンで遊ぼう!

定員:各回先着50名 場所:西側臨時駐車場横芝生広場

協力:(株)伊藤工務店

料金:100円(保険料込)

花と緑の企画展示

場所:クリスタルフラワー2F展示スペース(観覧無料)

⑩ クレマチス展

4/15(土)～23(日)

つる性植物の女王とも

いわれるクレマチスを

約60品種展示します。



⑪ ハーブについて

4/29(土・祝)～5/21(日)

ハーブについての

パネル展示やハーブを

使ったクラフト作品の

展示など、ハーブの

魅力についてご紹介し

4/18(火)に開催される⑫クレマチス講座の日限定!

鉢花の販売も行います!(10時～16時)

大人のための平日講座 場所:クリスタルフラワーセミナー室

⑫ クレマチス講座

4/18(火) 14:00～15:30

講師:クレマチス専用ナーセリー

春日井園芸センター

杉本 公造氏

つる性植物の女王とも言われる「ク

レマチス」について、実物の鉢物を

ご覧いただきながら説明します。

料金:無料

定員:先着30名

(4/1(土)より電話予約)

⑬ 庭づくり講座・

低木や宿根草の魅力

5/10(水) 14:00～16:00

講師:岐阜種苗(株) 西 隆行氏

庭の骨格となる低木や宿根草の魅

力、ガーデンを作る時のポイント、管

理方法について園内の花壇にて、

実演を交えながら説明します。

料金:無料

定員:先着30名

(5/1(月)より電話予約)

⑭ 種まきから始める

野菜の楽しみ方・

夏野菜の育て方

5/11(木) 14:00～15:00

講師:株赤尾園芸 赤尾 庸雄氏

(ジュニア野菜ソムリエ、シートアドバイザー)

夏野菜の育て方を聞き、

プランターに苗と種をまきます。

料金:500円

定員:先着20名

(5/1(月)より電話予約)

詳しくはこちら!

木曾三川公園
公式HP



公式
Facebook



国営木曾三川公園

フラワーパーク江南

〒483-8414 愛知県江南市小杖町一色

TEL 0587-57-2240

URL <http://www.kisosansenkoen.jp/>

●入園料:無料
●駐車場:無料(約360台)

木曾三川公園 検索

●交通のご案内:
バス:名神高速道路「小牧IC」より約11km
車で:東海北陸自動車道「岐阜各務原IC」→「宮木川IC」より約8km

電車:名古屋鉄道犬山線「江南駅」より約4.5km(タクシーで15分)
バス:江南駅より名鉄バス「江南団地線」→江南厚生病院行の「音楽寺」下車、徒歩約10分

主催:国営木曾三川公園 江南花卉園芸公園 イベント実行委員会 後援:木曾川上流域公園整備促進期成同盟会



