菊川管内図

1：25,000

菊川改修計画概要

水源地及延長	御前峰川右岸ケ岳 532m
流域面積	158㎢（山地86㎢、平地72㎢）
河道延長	本川 菊川 28km　支川 牛淵川 18.8km　支川 月野川 6.8km 支川 黒沢川 13km　支川 下小笠川 9.8km
河川区域	大字舞阪区域内 26.2㎢
大臣管理区間	本川 菊川 17.0km　支川 牛淵川 13.2km　支川 月野川 1.6km 支川 黒沢川 0.5km　支川 下小笠川 3.92km
計画高水流量	（国安地点）基本高水流量 1,500㎥/s 計画高水流量 1,500㎥/s
計画流量改定経緯	（国安地点）昭和8年決定　基本高水流量 660㎥/s 計画高水流量 660㎥/s 昭和29年決定　基本高水流量 1,000㎥/s 計画高水流量 1,000㎥/s 昭和49年決定　基本高水流量 1,500㎥/s 計画高水流量 1,500㎥/s 平成18年決定　基本高水流量 1,500㎥/s 計画高水流量 1,500㎥/s
既往最大出水	昭和57年9月17日（台風18号） 国安地点 1,172㎥/s（最大） 平成10年9月24日（秋雨前線） 国安地点 1,140㎥/s

菊川計画高水流量図

凡例

区分		色	引出線表示
重点区間			重 －
工作物以外	重要度A		A －
	重要度B		B －
工作物	重要度A		工 A－
	重要度B		工 B－
要注意区間			要 －

水位観測所	▲
雨量観測所	●

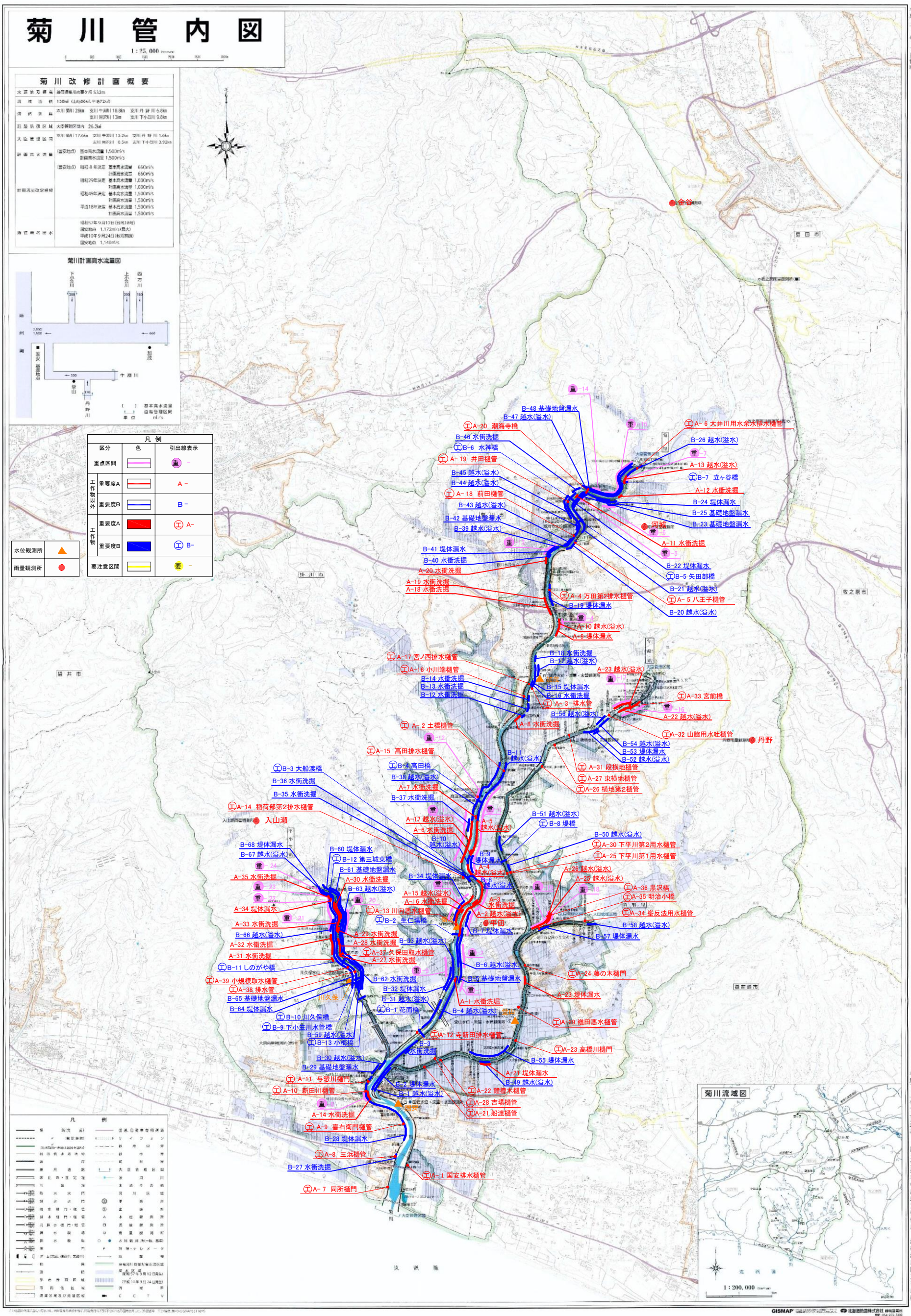

平成二十七年十二月作成

平成二十七年十一月現在　国土交通省中部地方整備局　浜松河川国道事務所

GISMAP　北星通信株式会社