誰もが使いやすい歩道とするために

バリアフリー体験歩道

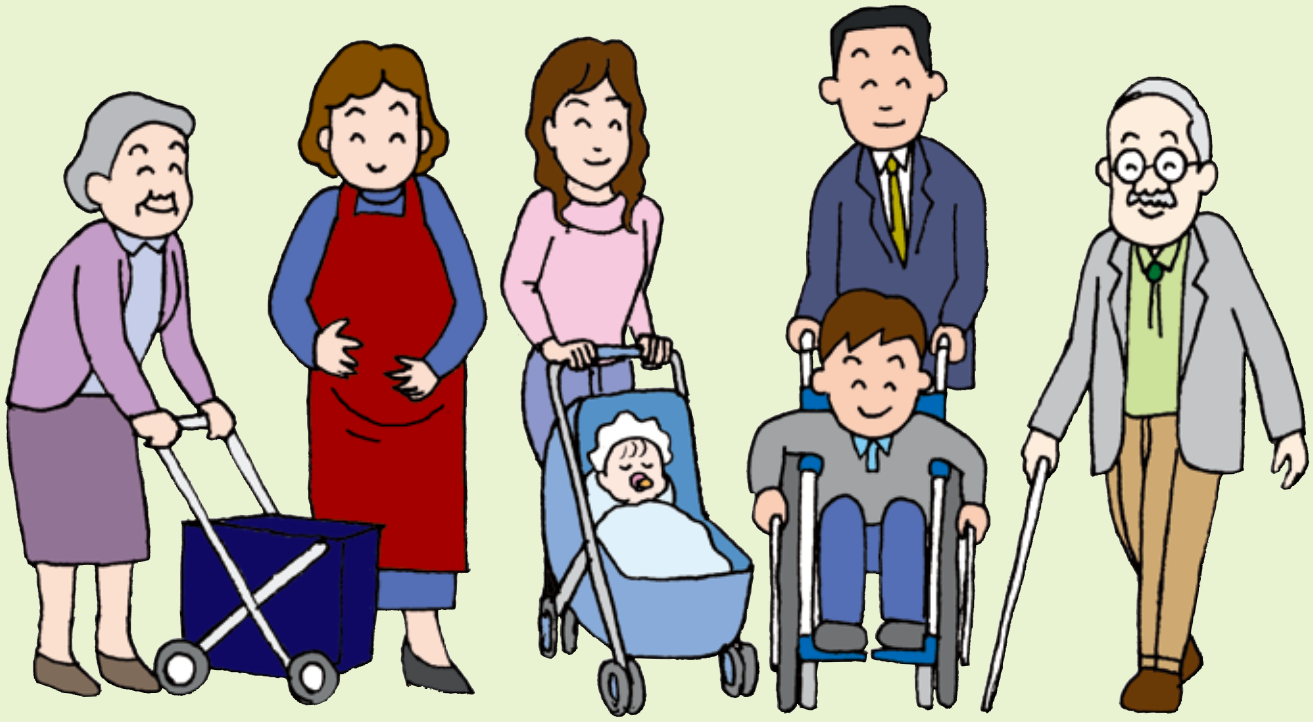

国土交通省　中部地方整備局
中部技術事務所