工事進捗　1月期

新丸山ダム工事事務所　平成28年度

新丸山ダム　ダム周辺関連工事だより（1月期）

工事の近況及び平成28年1月期の工事予定をお知らせ致します。

付替県道井尻八百津線工事

①平成26年度　新丸山ダム井尻八百津線
新小和沢橋PC上部工事
業 者 名：(株)IHIインフラ建設
工事期間：平成27年3月12日～平成29年3月8日

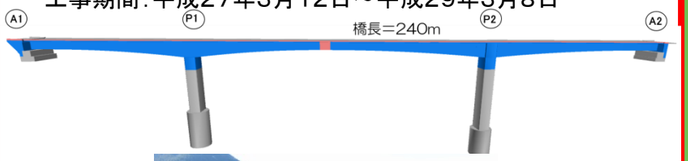

②平成27年度　新丸山ダム井尻八百津線
第2小和沢橋PC上部工事
業 者 名：(株)安部日鋼工業
工事期間：平成27年10月22日～平成29年2月28日

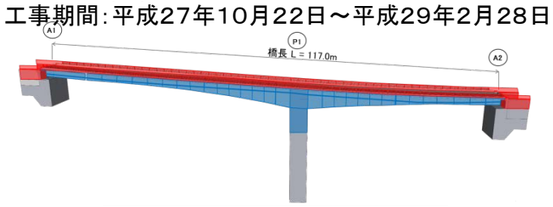

③平成28年度　新丸山ダム井尻八百津線整備工事
業 者 名：(株)栗山組
工事期間：平成28年10月1日～平成29年2月24日

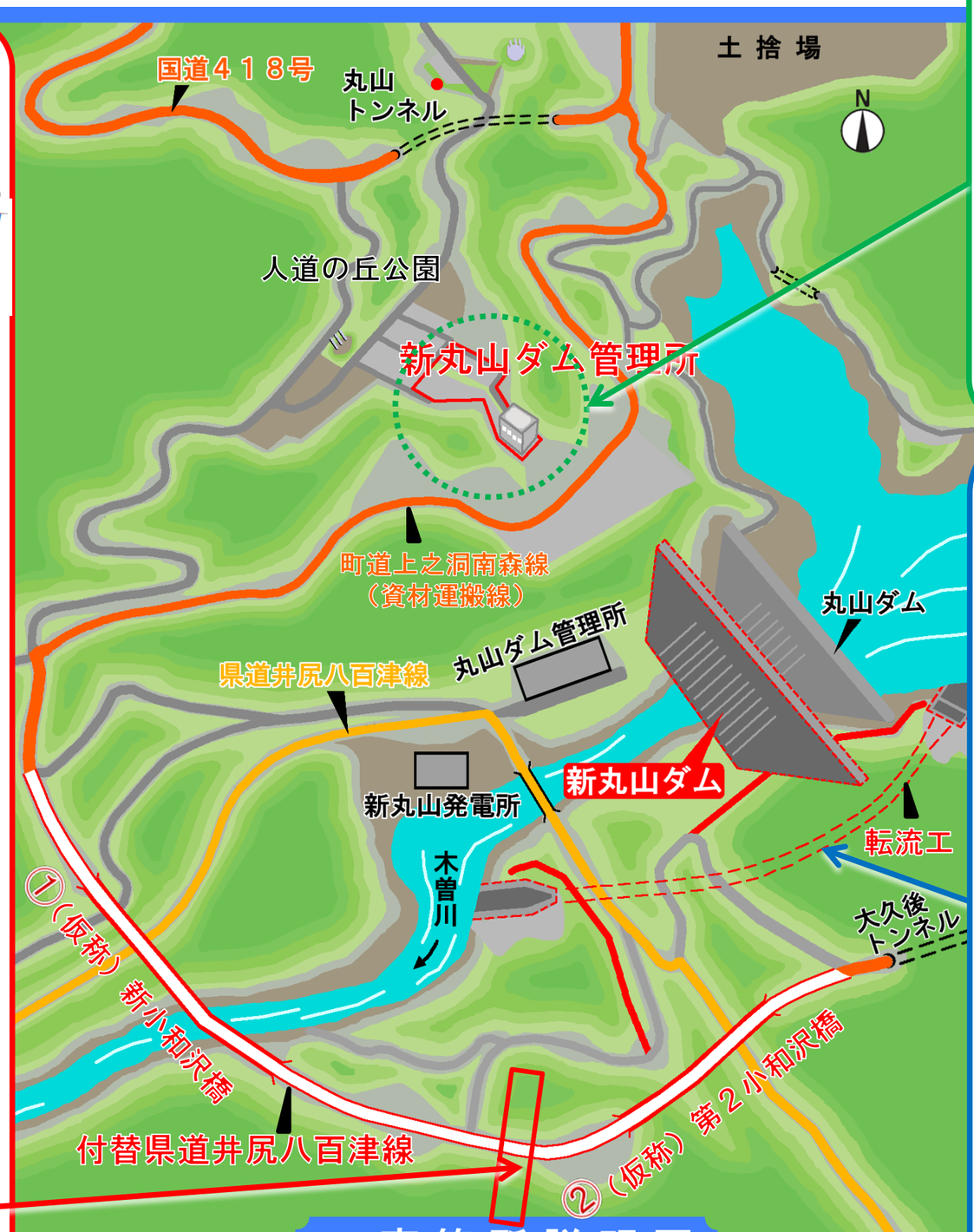

工事箇所説明図

新丸山ダム管理所工事

a.平成28年度　新丸山ダム管理所受変電室棟新築工事
業者名：亀井建設（株）
工事期間：平成28年6月30日～平成29年2月28日

壁が出来上がってきました。

Ⅰ平成27年度　新丸山ダム転流工工事用道路工事
業 者 名：小池土木(株)
工事期間：平成28年2月11日～平成28年12月19日　**完成**

Ⅱ平成28年度　新丸山ダム転流工進入路工事
業 者 名：北川工務(株)
工事期間：平成28年8月9日～平成29年2月16日

Ⅲ平成28年度　新丸山ダム転流工事
業 者 名：前田建設工業(株)
工事期間：平成28年9月17日～平成31年3月8日

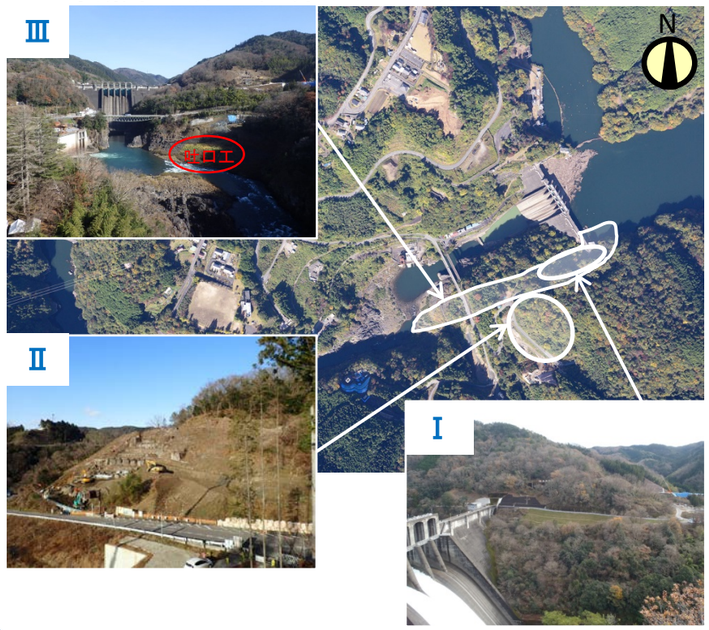

新丸山ダム　国道418号関連工事だより（1月期）

工事の近況及び平成28年1月期の工事予定をお知らせ致します。

工 事 箇 所 説 明 図

A　平成28年度　新丸山ダム国道418号潮見地区道路建設工事
業　者　名：(株)マルト建設
工事期間：平成28年10月 4日～平成29年　3月 10日